

広報

浦安市

うらやす

主な内容

森を身近に感じてみませんか ほか 8面
第42回 浦安市花火大会 ほか 9面
第50回衆議院議員総選挙・
最高裁判所裁判官国民審査 10~12面

発行/浦安市
所在/〒279-8501 千葉県浦安市
猫実一丁目1番1号
編集/企画部広聴広報課
☎047-351-1111(代表)
<https://www.city.urayasu.lg.jp>

市の人口と世帯 人口=171,335人(0) 男=82,935人(-35) 女=88,400人(+35) 世帯数=86,402世帯(+60) 令和6年9月末現在()は前月比

各記事に掲載しているIDを市ホームページの「広報ページID検索」に入力すると、該当のページが出ます。これにより、記事を探す手間を省けます



Craft

「知るごと」の喜びを 図書館で



Book



Cafe

「本を借りる場所」というイメージが強い図書館ですが、グループでの学習やものづくり体験、コーヒーや食事が楽しめるカフェなど、さまざまな楽しみ方ができます。

中央図書館 概要

ID 1005592

所 猫実1-2-1 電話 ☎352・4646
開館時間 午前10時~午後8時
※土・日・月曜日、祝日は午後6時まで
休館日 毎月最終月曜日、毎月末日(末日が土・日・月曜日にあたる場合は、直前の金曜日)、年末年始

2・3面へ続く

図書館の利用方法

利用登録

図書館での資料の貸し出し、一部の施設の利用には、図書館利用券が必要です。運転免許証・健康保険証など住所・氏名が確認できるもの(市内在勤・在学の方は、社員証・学生証なども)をお持ちいただき、中央図書館・各分館のカウンターへおいでください。

図書館資料の検索・予約

市立図書館ホームページ<http://library.city.urayasu.chiba.jp>では、資料の検索や予約ができます。また、スマートフォンでMyページにログインすると図書館利用券のバーコードを表示することができ、利用券のカードをお持ちでなくても資料の貸し出しなどができます。

図書館利用講座

ID 1043211

スマートフォンやパソコン・タブレットから、図書館の検索システムを使って資料の探し方や予約の方法などを学びます。

時 11月1日(金)午前10時30分～11時30分
対象 市内在住・在勤・在学のスマートフォン・パソコン初心者、先着4人
申込 10月16日(水)午前10時から、電話で、中央図書館 ☎352・4646へ

レファレンスサービス

専門の司書が皆さんの調べ物のお手伝いをします。中央図書館のレファレンス室・各分館のカウンターのほか、電話や、市立図書館ホームページからも受け付けています。「梅酒の作り方を知りたい」「処方された薬の作用を詳しく調べたい」といった日々の暮らしの中での疑問から、雑誌のバックナンバーに掲載されている記事や学術的な論文の検索、「昔読んだ本のタイトルが思い出せない…」など、皆さんの「知りたい!」に答えるための相談を受け付けています。



お気に入りの場所を探そう

ラウンジ



ID 1033366

飲食や休憩、図書館の資料の閲覧などができるスペースです。ラウンジ内のBOOKCAFE Danでは飲み物、軽食の販売もしています。

ワークスペース



個人や少人数のグループでの学習やミニ講座、読書会などができるスペースです。プロジェクターやホワイトボードなどの備品を使用することができます。4人以下のグループは空きがあれば予約なしで、5人以上のグループは事前に予約が必要です。

調査閲覧席



図書館の資料を使用して、研究・調査・閲覧するための席です。※持ち込んだ資料による自習には、学習室・サイレントルームをご利用ください

児童フロア



ファブスペース



ID 1041936

3Dプリンターやレーザーカッターなど、デジタルファブリケーション機器を用いて気軽にアイデアを形にできる、ものづくりをするための場所です。機器を利用するためには、利用講習会の受講が必要です。※使用料・材料費がかかる場合があります

お気に入りの本を探そう

展示

館内の展示スペースで、人文科学・社会科学・自然科学・語学・文学・児童書など、さまざまな分野に精通した司書が、テーマに沿って資料を紹介しています。展示は定期的に変わるので、いままで知らなかったテーマの本に出会えるかもしれません。

この秋に読みたいおすすめの本 1冊

10月27日～11月9日は読書週間です。中央図書館では、入り口横の展示スペースで読書の秋におすすめの本を紹介しています。読書の秋に、お気に入りの本を探してみませんか。

時 11月12日(火)まで
所 中央図書館

市長が選んだ1冊

「ガンマンは二度死ぬ」

津神久三/著、晶文社

アメリカンニューシネマの名作「明日に向かって撃て!」の主人公は実在するブッチ・キャシディとサンダンス・キッド。映画はストップモーションと銃声でラストを迎えますが、米国ではこの二人がその後生きていたという説が信じられており、この本ではそれを史実などから検証しています。映画ファン、西部劇ファンにおすすめの1冊です。

司書が選んだ1冊

「太陽の Pasta、豆のスープ」

宮下奈都/著、集英社

突然婚約を破棄された明日羽が叔母の勧めで始めたドリフターズリストの「鍋を買う」は、すぐに「毎日鍋を使う」に変わりました。母の「毎日のごはんがあなたを助ける」という言葉、同僚が豆に対して考えていたことなど、日常のささいなことをきっかけに、明日羽は毎日の生活や仕事を丁寧に続けることの大切さに気付いていきます。気持ちが沈んだとき、元気になれる本。

イベント

おなががすく 読書会

図書館で借りた本やご自宅にある本を1冊ずつ持ち寄って紹介し合う読書会です。おいしい食べ物が出てくる小説や、食にまつわるエッセー、おすすめのレシピ本など、思わず「おなががすく」ような本がテーマです。

時 11月17日(日)午後2時～4時
対象 市内在住・在勤・在学の方、先着8人程度

申込 10月16日(水)午前10時から、直接または電話で、中央図書館 ☎352・4646へ、またはちば電子申請サービス <https://apply.e-tumo.jp/city-urayasu-chiba-u/> から申し込み

ID 1043350

読書通帳

図書館で借りた本のタイトルなどを記録できる銀行の通帳型ノートです。市内在住の未就学児、小・中学生には無料で配布、15歳以上の方(中学生を除く)には1冊300円で販売しています。中央図書館・各分館に設置している読書通帳機で印字できますので、読書の記録にお役立てください。



のびのびひろば

年齢や学年別におすすめの本を紹介しているほか、親子で本を読むことのできるスペースがあります。靴を脱いでくつろぐことのできる「のびのびひろば」、授乳やおむつ替えのできる「あかちゃんほっとすてーしょん」もあります。

子ども向けのイベント

赤ちゃんと楽しむわらべうたの会 ID 1043222

時 11月8日(金)午前10時15分～10時45分＝6カ月～1歳
対象 2カ月児とその保護者、11時～11時30分＝1歳3カ月～2歳児とその保護者、先着各15組
内容 わらべうたと絵本の読み聞かせ

ブックスタート絵本講座 ID 1043123

時 11月8日(金)午後1時15分～、2時～、2時45分～
※時間はいずれも30分
対象 6月生まれの子どもの保護者、先着各18組
※初めて参加する対象月以前生まれの子どもの保護者も参加可
内容 赤ちゃん向け絵本の選び方、わらべうたの説明

共通

申込 10月16日(水)午前10時から、電話で、中央図書館 ☎352・4646へ、またはちば電子申請サービス <https://apply.e-tumo.jp/city-urayasu-chiba-u/> から申し込み

情報通信

費用の記載がない事業は無料

事業に参加する際は、各施設の利用条件を確認し、ご来場ください。



景観先進事例見学会 (江戸川区親水空間)

時 11月5日(火)午後0時30分～5時
※市役所立体駐車場前ロータリーに集合
所 新川さくら館(東京都江戸川区)ほか
対象 市内在住・在勤・在学の方、先着25人
内容 江戸川区の親水空間を歩く
費用 500円
申込 10月16日(水)から、Eメール(住所・氏名・年齢・性別・電話番号)で、浅川(うらやす景観まちづくりフォーラム) office@urayasu-kmf.orgへ
問 都市計画課 ☎712・6543
ID 1043345

ヒューマンフェスタうらやす

時 12月7日(土)午後1時～3時20分
所 文化会館
定員 200人 ※多数は抽選。保育あり(6カ月以上の未就学児、5人)
内容 人権標語コンテスト表彰式・人権作文コンテスト優秀作品の朗読、講演「私の居場所の作り方」《ジェーン・スー氏(コラムニスト)》
※手話通訳・要約筆記あり
申込 11月8日(金)(必着)までに、往復ハガキまたはEメール《往信用=イベント名・住所・氏名(ふりがな)・電話番号・保育ありは子どもの氏名(ふりがな)・年齢、ハガキの返信用=自分のあて名》で、〒279-0004猫実1-1-2多様性社会推進課、tayousei@city.urayasu.lg.jpへ
問 多様性社会推進課 ☎712・6803
ID 1016520

愛犬のしつけ方教室

時 11月30日(土)午前10時～正午
※雨天中止
所 浦安公園ドッグラン

対象 市内在住の中学生以上の飼い主と、開催日から1年以内に狂犬病予防注射を済ませた犬、先着10組
内容 災害時に飼い主とペットを守る方法を学ぶ《石田輝子氏(公財千葉県動物保護管理協会)》
申込 10月15日(火)午前9時から、電話で、環境衛生課☎712・6495へ
問 環境衛生課 ID 1030525

浦安バル街

時 10月22日(火)・23日(水) ※荒天中止
所 市内の参加店舗
内容 バルチケットを購入して食べ歩き・飲み歩きを楽しむ
※参加店舗など、詳しくは、浦安バル街ホームページ<https://www.urabar.jp>をご覧ください
問 浦安商工会議所 ☎351・3000
(商工観光課) ID 1040628

SDGsウォーキング&ごみ拾い

時 11月10日(日)午前9時30分～正午
※新浦安駅前広場に集合
内容 公道・公園のごみ拾い
申込 11月5日(火)までに、Eメール(事業名・参加者全員の氏名・電話番号)で、UIFA(浦安市国際交流協会)事務局 uifa@uifa-urayasu.jpへ
問 UIFA事務局 ☎381・5931
(地域振興課) ID 1043437

まちづくりフェスタ with

時 11月10日(日)午前10時～午後4時
所 まちづくり活動プラザ
内容 市民活動を紹介する展示、ワークショップ、販売など
※詳しくは、特設サイト<https://shiminkc.wixsite.com/with-urayasu/2024-2/>をご覧ください
問 市民活動センター ☎305・1721
(市民参加推進課) ID 1043420

夢をかなえる演劇公演体験説明会

時・対象 11月3日(祝・日)・10日(日)午前10時～正午=小学校4年生～中学生、午後1時～4時=15歳以上(中学生を除く)の方、先着各30人
※演技未経験で他団体に所属していない方のみ。参加者は11月24日(日)からの本番稽古(全12回。費用7500円)

に参加可
所 市民プラザ
講師 山中まこ氏(劇団春夏秋冬主宰)
申込 10月15日(火)午前10時から、申し込み専用フォーム<https://x.gd/KaENK>から申し込み
問 市民プラザ ☎350・3101
(生涯学習課) ID 1040060

映画・コンサート

江上兄弟と細貝柁・武田圭司の 昭和歌謡コンサート

時 12月2日(月)午後2時～4時(開場=1時30分)
所 市民プラザ
定員 先着220人
費用 3000円(前売りは2500円、さくらメイト・障害者手帳をお持ちの方は2300円)
※全席自由。チケットは、10月17日(木)午前10時から、市民プラザ・文化会館で発売。電話予約は、10月17日(木)午後2時から、市民プラザ☎350・3101、文化会館☎353・1121で受け付け
問 市民プラザ
(生涯学習課) ID 1042014

ピュアホワイトクリスマスコンサート～サンタさんの魔法～

時 12月15日(日)午前11時～正午、午後3時～4時 ※開場は各45分前
所 文化会館
定員 先着各1000人
内容 0歳児から楽しめるコンサート、絵本の読み聞かせなど
費用 2500円(前売りは2000円)、さくらメイト2000円(前売りは1500円)、小学生以下700円
※3歳未満は無料。ただし、座席を使用する場合は有料。チケットは、10月19日(土)午前10時から、文化会館・市民プラザで発売。さくらメイトは、10月17日(木)午前10時から、うらやす財団チケットウェブ販売サービス<https://piagettii.s2.e-get.jp/u-bunka/pt/>で受け付け
問 文化会館 ☎353・1121
(生涯学習課) ID 1030614

市民音楽セミナー(吹奏楽) 成果発表コンサート

時 12月21日(土)午後2時～3時30分(開場=1時30分)
所 J:COM浦安音楽ホール
定員 先着300人
費用 500円(全席指定)
申込 10月15日(火)午前9時から、直接または電話で、J:COM浦安音楽ホール☎382・3035へ、またはJ:COM浦安音楽ホールホームページ<https://www.jcom-urayasu.jp/>

時 月1～2回程度(1回1～2時間の活動)

所 総合福祉センターほか
費用 月100円
問 関沢☎351・3912(介助ボランティアグループ「あいあい」)

催し物

●**カルスポ東野スポーツフェスタ**
地域で活動しているスポーツクラブの体験イベントです。

時 11月9日(土)午前9時30分～午後4時15分
所 東野小学校
費用 100円
問 四方田☎090・9375・2453(カルスポ東野)

www.urayasu-concerthall.jpから申し込み

問 J:COM浦安音楽ホール
(生涯学習課) ID 1041052

しまじろうコンサート「しまじろうとわくわくドーナツフェスティバル」

時 令和7年1月25日(土)午後1時30分～2時45分、4時30分～5時45分
※開場は各30分前
所 文化会館
定員 先着各1000人
費用 3480円(さくらメイトは3300円)
※全席指定。チケットは、10月18日(金)(さくらメイトは10月17日(木))午前10時から、文化会館・市民プラザで発売。電話予約は、10月18日(金)(さくらメイトは10月17日(木))午後2時から、文化会館☎353・1121、市民プラザ☎350・3101で受け付け
問 文化会館
(生涯学習課) ID 1035685

街角ライブ&コミュニケーション Uスタイル

時 11月21日(木)午後7時～8時30分(開場=6時30分)
所 市民プラザ
定員 先着120人
出演 守上大輔氏(プロマウンテンバイクライダー)、SHADAI氏(ラートパフォーマー)
費用 1000円(さくらメイトは800円)
※チケットは、10月17日(木)午前10時から、市民プラザ・文化会館で発売
問 市民プラザ ☎350・3101
(生涯学習課) ID 1041690

スポーツ

あつまれ!文化会館 シニアエクササイズDAY

時 10月28日(月)午前11時～11時30分
所 文化会館
対象 60歳以上の方、当日先着30人
内容 リズムエクササイズや筋力トレーニングなど
問 バルドラール浦安アリーナ
☎355・1110
(市民スポーツ課) ID 1043428

こち浦放送中!

市では、ケーブルテレビ局「ジェイコム」の地上デジタル放送(11チャンネル)で、行政情報番組「こちら浦安情報局(こち浦)」を放送しています。

▶**放送日時**
月～金曜日午後8時～、土・日曜日正午～、午後8時～(各30分)

▶**主な内容**
10月18日(金)まで
○災害に備える
19日(土)～25日(金)
○スポーツで盛り上がり
26日(土)～11月1日(金)
○浦安市花火大会
※放送は予告なく変更になる場合があります。番組はYouTubeでも視聴できます



問 広聴広報課 ☎712・6056
ID 1013374

伝言板

掲載希望の方は、発行日の1カ月前(1カ月前が市役所の閉庁日のときは、直前の閉庁日)までに、広報うらやす「伝言板」掲載申込書《広聴広報課(市役所3階)で配付、または市ホームページからダウンロード》を、直接またはファクスで、広聴広報課☎353・2453へ ※ファクスでの申し込みは、要電話連絡
申込者は市内在住の方に限ります。同一団体の掲載は、6カ月以上の間隔をあけてください。 ※活動場所などについて、詳しくは、各お問い合わせ先へ

▶掲載できないもの

①政治・宗教に関するもの ②営利・売名行為を目的とするもの ③市の施設を利用しないもの ④同窓会など会員相互の連絡 ⑤特定の団体・個人を支援または中傷するもの ⑥市外の学校などの行事 ⑦営利を目的とする団体・個人の催し物など

会員募集

●英会話

ベテランネイティブ講師と楽しく英会話を。欠員募集です。

時 毎週水曜日午前9時～9時55分=初級、10時～10時55分=中級、11時～11時55分=上級

所 美浜公民館

費用 月2000円、年会費800円

問 畑中☎090・5828・4178(婦人の会英会話部)

●介助ボランティア

高齢者・障がい者支援活動、車いす・白杖体験講座など。

所 美浜公民館

費用 月2000円、年会費800円

問 畑中☎090・5828・4178(婦人の会英会話部)

●介助ボランティア

高齢者・障がい者支援活動、車いす・白杖体験講座など。

トリムバレーボール

時 11月1日~29日毎週金曜日午前9時~正午(11月22日(金)を除く。全4回)
所 バルドラール浦安アリーナ
対象 市内在住・在勤の20歳以上の女性、先着15人程度
内容 トリムバレーボールの基本
費用 1000円
申込 10月16日(水)午前9時から、Eメール(氏名・年齢・電話番号・Eメールアドレス)で、森(浦安市トリムバレーボール協会)
問 森 ☎080・2672・2775 (市民スポーツ課) ID 1043347

秋季市民大会

パークゴルフ

時 11月2日(土)午前8時30分~午後1時30分(受付=8時15分~)
所 高洲海浜公園パークゴルフ場
対象 市内在住・在勤・在学の方
競技方法 ストロークプレー(36ホール)
費用 500円
申込 10月26日(土)午後1時~4時に、費用を持って、直接、パークゴルフ場管理事務局へ
問 岩元(浦安市パークゴルフ協会) ☎080・3255・3777 ID 1043341

グラウンドゴルフ

時 11月21日(木)午前9時~午後0時30分(受付=8時30分~)
所 中央公園
対象 市内在住・在勤の20歳以上の方
競技方法 ストロークプレー(32ホール、男女別)
費用 500円
申込 11月11日(月)午後5時までに、電話で、木澤(浦安市グラウンド・ゴルフ協会) ☎355・7514へ
問 木澤 ID 1043257 (市民スポーツ課)

屋内水泳プールスポーツコース~サタデースイミング~

時 11月9日~12月21日毎週土曜日午前10時~11時、午後2時~3時(11月23日(土)を除く。全6回)
対象 小・中学生、各40人 ※多数は抽選(初めて参加する市内在住・在学の方が優先)
内容 水慣れからクロール25mを目標
費用 1800円
申込 10月27日(日)午後5時までに、バルドラール浦安アリーナホームページ https://www.urayasu-zaidan.or.jp/pool/ から申し込み
問 バルドラール浦安アリーナ ☎304・0030 (市民スポーツ課) ID 1043429

郷土博物館 Folk Museum

☎305・4300
体験講座は、事前申し込み制(開催日の1カ月前から受け付け)で、定員になりしだい締め切り。電話での申し込みは午前8時30分~午後5時 ※毎週月曜日、10月15日(火)・31日(木)は休館
●かまどの日
時 11月16日(土)午前10時~11時30分

対象 小学校3年生以上、10人
内容 かまどでごはんを炊いておにぎり作り
費用 100円 ID 1037247
■貝がらに絵をかこう
時 10月27日(日)午後1時30分~3時30分
対象 小学生以上
内容 アクリル絵の具を使って、貝がらに絵をかこう
費用 200円
※申込不要、直接会場へ。材料がなくなりしだい終了 ID 1016534

総合体育館・中央武道館トレーニングルーム利用講習会(11月分)



トレーニングルームを利用するには、講習会を受講する必要があります。

対象 15歳以上(中学生を除く)の方、バルドラール浦安アリーナ=先着各6人、中央武道館=先着各5人
申込 10月18日(金)午前9時から、直接または電話で、バルドラール浦安アリーナ ☎355・1110、中央武道館 ☎380・2100へ
※定員に満たない場合は当日の参加可。日程など、詳しくは、市ホームページをご覧ください
問 バルドラール浦安アリーナ、中央武道館 (市民スポーツ課) ID 1043431

子育て・教育 子ども

うらやすバスツアー

時 11月30日(土)午後0時30分~4時30分
所 行徳神輿ミュージアム(市川市本塩)、こどもの広場など
対象 市内在住の小学校1~3年生、20人(多数は抽選)
内容 ミュージアムの見学、工作など
費用 300円
申込 11月5日(火)正午までに、青少年相談員連絡協議会ホームページ https://urayasu-soudanin.jimdosite.com から申し込み
問 青少年相談員連絡協議会事務局(青少年課内) ☎712・6450 ID 1043392

これから子育てを始める方への食育講座

時 11月27日(水)午前10時30分~11時30分(受付=10時15分~)
所 健康センター
対象 妊婦または産後1年未満の方、先着30人
内容 妊娠中~出産後の食事や子どもの食育について
申込 11月1日(金)午前9時から、直接または電話で、母子保健課(健康センター1階) ☎381・9058へ、ま

たはちば電子申請サービス https://apply.e-tumo.jp/city-urayasu-chiba-u/ から申し込み
問 母子保健課 ID 1000772

こどもの広場の催し

うらっこまつり

時 10月26日(土)・27日(日)午前9時30分~午後4時
対象 市内在住の方
内容 焼きビー玉作り、木材でキーホルダー・カメラ作りなど ID 1043401
●うらっこハロウィーン
時 10月30日(水)・31日(木)午前10時~午後4時
対象 市内在住の18歳以下の方
内容 お菓子のプレゼント
※申込不要、直接会場へ。お菓子がなくなりしだい終了 ID 1043402

共通
※未就学児は保護者の付き添いが必要
問 こどもの広場 ☎350・1010 (青少年課)

子育て応援メッセージ2024

時 11月4日(休)午前10時~正午、午後1時~3時
所 若潮公園
対象 市内在住の未就学児または小学生とその保護者
内容 ハイハイレース、工作など
※ハイハイレースの申し込みは、10月16日(水)午前10時から、子育て応援メッセージホームページ https://www.kosodatemesse.net から申し込み。内容など、詳しくは、子育て応援

メッセージをご覧ください
問 子育て応援メッセージ事務局 ☎350・8615 (こども課) ID 1037403

ファミリー・サポート・センター説明会

時 11月2日(土)・19日(火)午前10時~正午
所 総合福祉センター
対象 市内在住・在勤の小学生以下の子どもの保護者、妊婦または子育ての援助を行いたい方
内容 子育ての援助をしてほしい方、援助をしたい方の相互による子育て援助活動の会員登録説明会
申込 電話で、ファミリー・サポート・センター ☎700・6601へ
問 ファミリー・サポート・センター(こども課) ID 1029069

和菓子づくり体験

時 11月9日(土)午前10時~11時30分
所 青少年館
対象 市内在住・在勤・在学の小学生~22歳、30人(多数は抽選)
講師 あさ貴氏(和菓子作家)
費用 500円
申込 10月27日(日)までに、青少年館ホームページ https://www.urayasu-zaidan.or.jp/seishonenkan/ から申し込み
問 青少年館 ☎700・6203 (青少年課) ID 1043398

ジュニアテニス大会

時 令和7年1月12日(日)・19日(日)・26日(日)午前8時30分~午後7時(予備日

=2月1日(土)
所 運動公園テニスコートほか
対象 18歳以下の方
種目 男女別、年齢別(12歳以下、15歳以下、18歳以下)シングルス
費用 2000円(保険料を含む)
申込 11月30日(土)午後11時30分までに、浦安市テニス協会ホームページから https://urayasu-tennis.com から申し込み
問 谷口(浦安市テニス協会) ☎090・4719・1959 (市民スポーツ課) ID 1043311

お知らせ 情報

マイナンバーカードを利用した証明書交付サービスの休止
証明書交付サービスは、システムメンテナンス作業に伴い、以下のとおり休止します。
時 10月24日(木)午前6時30分~午後11時、11月8日(金)午後5時~11日(月)午前9時
休止業務 らくらく窓口証明書交付、コンビニ交付
問 課税・非課税証明書について=市民税課 ☎712・6212、上記以外について=市民課 ☎712・6517 ID 1043221

スマホを使用した確定申告講習会
市川税務署によるスマートフォンを使用した確定申告(e-Tax)の講習会を開催します。ぜひご参加ください。
時 11月18日(月)・19日(火)午後2時~3時
所 市役所(4階会議室)
対象 市内在住の方、各30人(多数は抽選)
申込 10月31日(木)までに、Eメール(件名「スマホを使用した確定申告講習会」・氏名・電話番号)で、市民税課 ☎siminzei@city.urayasu.lg.jpへ
対象となる所得は給与、年金所得です
問 市民税課 ☎712・6212 ID 1043307



健康・福祉

福祉

認知症家族交流会

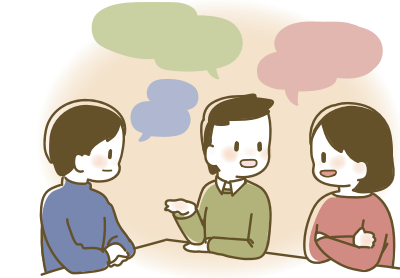

時・所 ①11月8日(金)午後2時～4時＝デイサービスはじめ(高洲1-2-1)、②11月16日(土)午後2時～3時30分＝デイルーム和楽(当代島2-14-2)、③11月22日(金)午前10時～11時30分＝市役所(4階会議室)

対象 認知症の方の家族または介護をしている方、②③先着5人
内容 同じ悩みを持つ方同士で話を聞き合う

申込 10月15日(火)午前9時から、電話で、②デイルーム和楽 ☎380・0111、③高齢者包括支援課 ☎381・9028へ ※①は申込不要、直接会場へ。個別相談については、お問い合わせください

問 高齢者包括支援課 ID 1026304

地域包括支援センターサテライト(出張相談所)

時・所 下表のとおり
内容 高齢者に関するさまざまな困りごとや心配ごとなどの相談

問 中央地域包括支援センター(とまづな中央) ☎381・9037

ID 1043377

若年性認知症シンポジウム「脳科学から見た認知症」

時 11月24日(日)午後2時～4時15分

地域包括支援センターサテライト日程

時	所	
11月5日(火)	舞浜ローズタウン自治会集会所	
6日(水)	午後2時～4時	
7日(木)		夢海の街自治会館・ゆめみ悠々会
12日(火)		入船つつじ会館
13日(水)		当代島公民館
14日(木)	見明川自治会集会所	
15日(金)	海風南自治会集会所	
19日(火)	午前10時30分～午後0時30分	
20日(水)		海風の街これから会・サンライズクラブ会館
21日(木)	午後2時～4時	
27日(水)		美浜15自治会集会所
※消費生活相談と同時開催		北栄四丁目自治会集会所
28日(木)		富士見三丁目自治会集会所
	堀江五丁目自治会集会所	
	舞浜三丁目自治会集会所	

所 文化会館
定員 先着200人
内容 講演とトークセッション《恩蔵 絢子氏(東京大学大学院総合文化研究科特任研究員)》

申込 10月15日(火)午前9時から、電話で、高齢者包括支援課 ☎381・9028へ、またはちば電子申請サービス <https://apply.e-tumo.jp/city-urayasu-chiba-u/> から申し込み

問 高齢者包括支援課 ID 1042541

障がい児福祉サービス事業所 合同説明会

時 10月29日(火)午前10時～午後1時
所 まちづくり活動プラザ

内容 障がい児福祉サービスの案内や利用相談

持ち物 上履き

※申込不要、直接会場へ

問 こども発達センター ☎355・5242 ID 1037730

自宅の中や敷地内からの粗大ごみの収集

原則、ご自宅の中や敷地内に入って粗大ごみの収集は行いませんが、自らの力で粗大ごみを排出することが困難であり、かつ他者からの協力を得ることができない高齢者や障がいのある方などは、粗大ごみ受付センター ☎305・4000へ電話で申し込みの際にご相談いただけます。

詳しくは、市ホームページをご覧ください。ごみゼロ課 ☎712・6467 ID 1000381

うらやす和楽苑ボランティア講座

時 10月27日(日)午後1時30分～3時
所 うらやす和楽苑(当代島2-14-2)

対象 老人ホームでのボランティア活動に興味のある方、先着10人

内容 特別養護老人ホームでのボランティア活動について

申込 10月15日(火)午前9時から、電話で、うらやす和楽苑 ☎380・0111へ
問 うらやす和楽苑(高齢者包括支援課) ID 1030180

民謡踊りボランティア体験講座

時 10月29日(火)午後2時～4時
所 東野パティオ

対象 市内在住・在勤・在学の方、先着10人

内容 民謡踊りを通してボランティア活動を学ぶ

申込 電話またはファクス、Eメール(事業名・氏名・電話番号)で、浦安市ボランティアセンター ☎380・8864、☎355・5277、✉vc@urayasushi-shakyo.jpへ

問 浦安市ボランティアセンター(社会福祉課) ID 1037410

チャレンジド・バスケットボール教室

時 11月9日(土)午前9時30分～11時30分
所 当代島公民館

対象 知的障がい・発達障がいのある小学生以上の方、または障がいのある方と一緒にスポーツを楽しみたい方、先着12人 ※保護者の付き添いが必要

費用 100円

申込 電話またはEメール(参加者と保護者の氏名・子どもの学校名・学年・電話番号)で、(一社)浦安市スポーツ協会 ☎723・9387、✉office@urayasu-spokyo.orgへ

問 (一社)浦安市スポーツ協会(市民スポーツ課) ID 1043173

手話サロン

時 11月16日(土)午後1時～3時30分(受付＝0時45分～)

所 高洲公民館

内容 ミニ手話教室、相談コーナーなど ※申込不要、直接会場へ

問 浦安市聴覚障害者協会 ✉urayasudeaf.office@gmail.com(障がい福祉課) ID 1041564

令和7年度

幼稚園・保育園などのお知らせ

問 保育幼稚園課 ☎712・6439

市立幼稚園・認定こども園(1号認定)の入園児募集

令和7年4月から、市立幼稚園・認定こども園に1号認定(午前9時～午後2時の教育時間の利用)として入園する子どもを募集します。

対象 市内在住で、住民登録をしている次の期間に生まれた子ども
●年長(1年保育)
平成31年4月2日～令和2年4月1日
●年中(2年保育)
令和2年4月2日～3年4月1日
●年少(3年保育)
令和3年4月2日～4年4月1日

申込 10月21日(月)～24日(木)(必着)に、入園願《保育幼稚園課(市役所2階)で配布、または市ホームページからダウンロード》を、〒279-8501浦安市役所保育幼稚園課へ
郵送 10月21日(月)～24日(木)午後5時に、ちば電子申請サービス <https://apply.e-tumo.jp/city-urayasu-chiba-u/> から申し込み
窓口 10月21日(月)～24日(木)午前8時30分～午後5時に、入園願を、直接、保育幼稚園課へ

ID 1043252

認可保育園

認定こども園

保育ママ

小規模保育

4月入所・転園申し込み受け付け

令和7年4月からの、認可保育園などの利用申し込みを受け付けます。

対象施設・事業 認可保育園・認定こども園(保育を必要とする方)・保育ママ・小規模保育
ID 1000867 ※詳しくは、市ホームページをご覧ください

対象 集団生活が可能で、保護者が月64時間以上の就労や疾病などの理由で、4月以降、常時保育を必要とする乳幼児
※4月入所の申し込みにかぎり出生前申請可

申込 10月22日(火)～11月15日(金)(必着)に、申請書《保育幼稚園課(市役所2階)・各園で配布、または市ホームページからダウンロード》と必要書類を、〒279-8501浦安市役所保育幼稚園課へ

電子申請 10月22日(火)～11月15日(金)に、マイナポータルサイト <https://myna.go.jp> から申し込み ※新規の入所申し込みのみ申請可

窓口 11月8日(金)～15日(金)午前8時30分～午後5時に、申請書と必要書類を、直接、保育幼稚園課へ

ID 1033684

保健ガイド

ウエルカム！ベイビークラス

時・内容 11月12日(火)=妊娠・出産、歯科、栄養などについて、11月16日(土)=市の制度、沐浴、産後の生活などについて ※どちらか1回のみ参加も可。時間はいずれも午前10時～正午

所 健康センター

対象 市内在住で、初めて出産を迎える妊娠6～9カ月の方とそのパートナー、先着24組

申込 10月21日(月)午前9時から、市ホームページから申し込み

問 母子保健課 ☎381・9058 ID 1031679

正しい手洗いで感染症・食中毒を予防しましょう

市では、毎月15日を「手洗いの日」と定めています。また、10月15日はユニセフなどが定めた「世界手洗いの日」です。手洗いは、誰でも簡単にできる、効

果的な感染症・食中毒の予防策です。この機会に、正しい手洗いを実践してみませんか。

問 健康増進課 ☎381・9001 ID 1034862

高齢者インフルエンザと新型コロナウイルス感染症予防接種実施医療機関の訂正など

次の医療機関について、誤りがありましたので訂正してお知らせします。

①**高齢者インフルエンザ予防接種実施医療機関**…順風会小林クリニック(かかりつけ以外も接種可)

また、次の医療機関が追加になりましたのでお知らせします。

②**高齢者インフルエンザ予防接種実施医療機関**…新浦安虎の門クリニック、舞浜クリニック

③**新型コロナウイルス感染症予防接種実施医療機関**…新浦安虎の門クリニック

問 予防接種専用ダイヤル ☎381・9051 (健康増進課)

ID ①②1043239、③1043291

生活

暮らし

違反建築防止週間

10月15日(火)～21日(月)は、違反建築防

止週間です。期間中、建築パトロールを実施します。

建物を建てる場合は、建築基準法などの法令で定める基準や手続きを守り、適正に工事を進めましょう。

また、工事が完了したときは、その建物が法令に基づき安全なものであるか検査を受けましょう。

この機会に、建物が法令に適合しているか建築士に相談するなど、ご確認

ください。

問 建築指導課 ☎712・6553 ID 1042882

発火性危険物の収集を開始

11月1日(金)から、スプレー缶やリチウムイオン電池などの発火性危険物を、有害ごみとして収集します。透明なビニール袋に、発火性危険物

のみをまとめて入れ、有害ごみの日に排出してください。

対象品目 スプレー缶、ガス缶、ライター、リチウムイオン電池などの小型充電式電池およびリチウムイオン電池が取り外せない小型家電

問 ごみゼロ課 ☎712・6467 ID 1043387

募集

会計年度任用職員

中央地域包括支援センター介護支援専門員

勤務日時 令和7年3月31日までの月～金曜日のうち週3日午前9時～午後5時(再度任用の可能性あり)

勤務場所 中央地域包括支援センター《ともづな中央(市役所3階)》

対象 介護支援専門員の資格をお持ちの方、1人

勤務内容 高齢者の相談対応、要支援者などに対する介護予防マネジメント業務など

時間給 1564円 ※交通費は別途支給。期末・勤勉手当あり

申込 10月25日(金)(必着)までに、履歴書と資格証の写しを、直接または郵送で、〒279-8501浦安市役所中央地域

包括支援センターへ ※後日面接あり。雇用保険・社会保険加入

問 中央地域包括支援センター ☎381・9037 ID 1041839

市民委員

国民健康保険運営協議会委員

国民健康保険の運営にあたり、意見の交換や審議などを行う国民健康保険運営協議会委員を募集します。

任期 令和7年1月1日～9年12月31日

対象 浦安市の国民健康保険被保険者で、20歳以上の方、3人

内容 年2回程度の協議会への出席

報酬 会議1回の出席につき9000円

申込 11月14日(木)(必着)までに、応募動機(800字程度・様式不問)・住所・氏名・年齢・職業・電話番号を記入したものを、直接または郵送で、〒279-8501浦安市役所国保年金課(市役所2階)へ

問 国保年金課 ☎712・6829 ID 1016342

10月の納税

市県民税……………第3期
国民健康保険税……………第4期
納期限 10月31日(木)

納税は、口座振替が便利です。市県民税(普通徴収分)、固定資産税、軽自動車税、国民健康保険税の口座振替の手続きには、次の3つの方法があります。

- ①通帳と届け出印を持って、直接、金融機関窓口へ
- ②本人確認ができるものをご自身のキャッシュカードを持って、担当課窓口へ

③担当課に連絡(口座振替依頼用ハガキを送付します)

また、スマートフォン決済アプリを利用して納付することもできます。※納期限を過ぎると延滞金が生じる場合があります

問 収税課 ☎712・6229 ID 1023116
国保年金課 ☎712・6280 ID 1011940

ビーナスプラザ

☎382・8787

開館=火～日曜日午前9時～午後5時
※祝日(月曜日と重なった場合はその翌日)は休館

申し込み方法など、詳しくは、市ホームページをご覧ください。

●**おもちゃの病院**
時 11月2日(土)午後1時～3時
※部品代がかかる場合あり ID 1028508

●**①サンドブラスト、②ガラスのかげらでアート**
時 11月10日(日)午前10時～正午
定員 各5人
費用 各300～400円
ID ①1028537、②1028585

■**再生自転車の抽選販売**
時 10月25日(金)まで(抽選は10月26日(土)) ID 1028517

■**フリーマーケット**
時 10月20日(日)午前10時～正午 ID 1024698

ビーナスショップのお休み

ビーナスショップは、棚卸し作業のため、10月29日(火)・30日(水)は業務を休止します。 ID 1000417

浦安藝大ワークショップ

問 浦安藝大事務局 ☎080・7356・1906 (生涯学習課)

護岸アーカイブプロジェクト -埋立地の記憶を保存する-

ID 1043433



護岸の役割や歴史を学び、さまざまな素材や手法を用いて記録を作成します。第一期埋立護岸が写っている思い出の写真も併せて募集し、参加者の思い出と一緒に護岸を記録します。

時・所 11月3日(祝・日)
▶午前10時～午後0時15分……………まちづくり活動プラザ・入船地区第一期埋立護岸
▶午後2時30分～4時45分……………高洲北小学校・今川地区第一期埋立護岸

対象 市内在住・在勤・在学の小学生以上の方、先着各20人程度
※小学生は保護者の付き添いが必要

申込 フォーム <https://forms.gle/EoG5XbSx5D9c9cqYA> から申し込み

森を身近に感じてみませんか

市では、森林環境譲与税を活用し、森林の整備のほか、市民の皆さんが森を身近に感じられるイベントなどを行います。



森のがっこう

ID 1043384

～さんむで学ぶ 森林とその役割～

- 時** 11月24日(日) 午前8時～午後5時
- 所** 千葉県山武市日向の森
※集合・解散は市役所立体駐車場前ロータリー
- 対象** 市内在住・在勤・在学の小学校5年生以上の方、30人(多数は抽選)
- 内容** フィールドワークや竹炭づくり、竹の伐採、はんごう炊飯など
※雨天の場合は、さんむの森中央会館で内容を一部変更して実施します
- 費用** 500円(昼食代を含む)
- 申込** 10月31日(木)午後5時までに、直接またはEメール《件名「森のがっこう申込」・住所・氏名(ふりがな)・年齢(小学生は学年)・電話番号・在勤または在学の場合は勤務先または学校名》で、環境保全課(市役所6階) ☐kankyuhozen@city.urayasu.lg.jpへ

木製の

しおりと

えほんのじかんカード

をプレゼント

「浦安市民の森」がある群馬県産の木材を使用した、しおりとえほんのじかんカードを配布します。

配布期間

【しおり】11月1日(金)から
【えほんのじかんカード】11月開催分から
※在庫がなくなりしだい終了

配布場所

【しおり】中央図書館・各分館のカウンター
【えほんのじかんカード】中央図書館・各分館で実施する「えほんのじかん」や「おはなし会」で配ります。参加するとシールを集めることができます

※開催日など、詳しくは、市ホームページをご覧ください
(えほんのじかん=ID 1043461、おはなし会=ID 1043463)

ID 1043403

森林環境譲与税の使いみち

ID 1031550

令和6年度は、カーボン・オフセット事業として、森林整備などに係る負担金の支出や木製品の配布などに活用する予定です。なお、これまでの森林環境譲与税の用途について、詳しくは、市ホームページをご覧ください。

問 環境保全課 ☎352・6482

第34回 東京ベイ浦安シティマラソン 参加者募集



時

令和7年2月2日(日)午前8時～10時30分

※中学生は8時15分、小学生は8時30分スタート

所

運動公園周辺

表彰など

- 各部門6位まで記念品・メダルを授与
- 参加者全員に参加賞(オリジナルTシャツ・ハンドタオル)
- 完走者全員に記録証

申込

10月25日(金)～11月24日(日)に、ランネットホームページ <https://runnet.jp> から申し込み

問

市民スポーツ課 ☎712・6819

10kmの部

対象

市内在住・在勤・在学の15歳以上(中学生を除く)で、各部門を下記の制限時間内に完走できる方、先着2000人

費用

3500円(高校生は1500円)

10kmの部(ふるさと納税枠)

対象

市外在住の15歳以上(中学生を除く)で、1万4000円以上の寄付をいただき、各部門を上記の制限時間内に完走できる方、先着200人

関門

制限時間

5 km

40分

ゴール地点

80分

3 kmの部

対象

市内在住・在勤・在学の小学校5年生以上の方、先着1100人

費用

2500円(高校生以下は1000円)

ID 1043435

第42回 浦安市花火大会

時 10月19日(土)午後6時～7時 ※荒天中止

所 総合公園、高洲海浜公園ほか (全席有料)

問 浦安市花火大会専用ハローダイヤル
☎050・5542・8600

観覧にあたって

花火大会の観覧席は全席有料です。事前にチケットを各プレイガイド・コンビニエンスストアで購入のうえ、会場へおいください。各席の位置やチケットの販売状況などは、浦安市花火大会特設ホームページ <https://www.urayasuhanabi.com/2024/> (上記二次元コード) をご覧ください。チケットまたは当選ハガキをお持ちでない方は**入場できません**。また、**会場外での観覧はできません**。



注意点

- 駐車場の用意はありません。車での来場はご遠慮ください。近隣の商業施設などには、絶対に駐車しないでください
- 自転車でおいでの方は、指定の駐輪場をご利用ください。駐輪場は、チケットまたは当選ハガキをお持ちの方のみ利用できます
- 高洲海浜公園、総合公園、高洲・明海・日の出の護岸は、正午から利用できません
- 海上から花火を打ち上げることから、雨だけでなく、波や風の影響を強く受けるため、晴天であっても中止の可能性があります
- 天気の急変・悪天候に備えて、各自で雨具をご用意ください
- 会場内におけるラジコン飛行機やドローンなどの無人航空機の持ち込み、操縦、飛行などを固くお断りします。飛行が確認された場合、会場の安全が確保できるまで打ち上げを中止します
- 近隣の宿泊施設・商業施設などのトイレは、施設利用客以外は使用できません

浦安市花火大会 X 特設アカウント

<https://x.com/UrayasuHanabi>

(右記二次元コード)

チケットの販売状況や、交通規制などの情報を X 特設アカウントで投稿しています。



チケット購入者専用シャトルバス (無料) 運行ルート

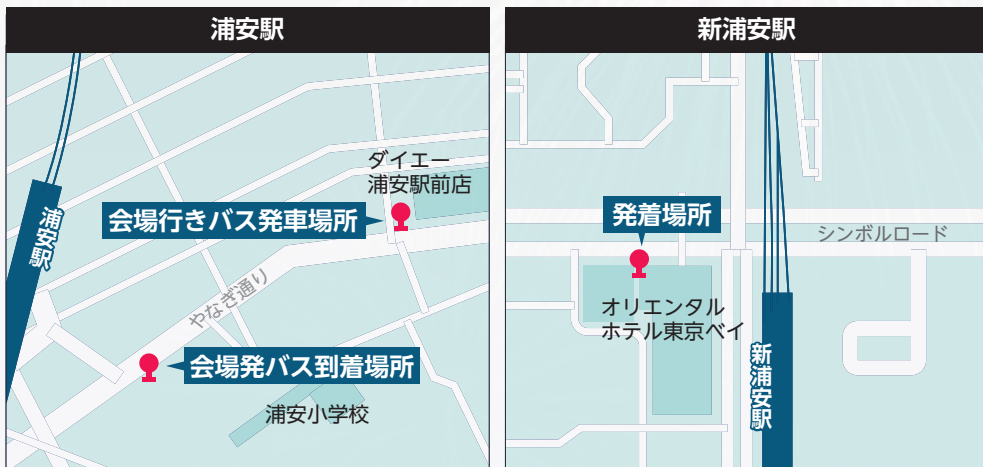

運行時刻

- ▶ 会場行き 午後3時30分～6時 (5分間隔)
- ▶ 会場発 午後6時50分～8時40分 (5分間隔)

(地域振興課)

ID 1042590

9月20日 秋の全国交通安全運動団結式

新浦安駅前広場で、秋の全国交通安全運動団結式が行われました。この日は、俳優の林芽亜里さんが一日警察署長を務め、交通ルールの順守や交通マナーの実践を呼びかけました。また、東海大学付属浦安高等学校・中部吹奏楽部の皆さんがすてきな演奏を披露し、多くの人が足を止めて聴きっていました。皆さんも、反射材の活用や自転車乗車時のヘルメット着用など、交通事故の被害を減らす工夫をしましょう。



10月2日 パリ2024オリンピック柔道競技金メダル角田選手・銅メダル永山選手が市長を訪問

SBC東京医療大学所属の角田夏実選手、永山竜樹選手が、パリ2024オリンピックの結果報告のため市長を訪問しました。角田選手は48kg級で優勝、永山選手は60kg級で3位入賞、また、混合団体戦でも準優勝となり銀メダルを獲得しました。



お二人は、皆さんの応援への感謝の気持ちや、練習時に意識していたことなどを話してくださいました。また、今後の抱負として、角田選手は「けがをしっかりと治してできるところまで頑張っていきたいです」と話し、永山選手は「来年の世界選手権での優勝、ロサンゼルスオリンピックでの金メダルを目指します」と力強く語ってくださいました。

角田選手、永山選手、本当におめでとうございます！

第50回衆議院議員総選挙・最高裁判所裁判官国民審査

投票日 10月27日(日)

投票は午前7時～午後8時、市内31カ所の投票所で行います。あなたの暮らしを支える大切な一票です。棄権せず、必ず投票しましょう。

問 選挙管理委員会事務局 ☎712・6672 ID 1043516

浦安市で投票できる方

次のすべての要件に該当し、浦安市の選挙人名簿に登録されている方。

- 日本国民であること
- 平成18年10月28日までに生まれた方
- 令和6年7月14日までに転入の届け出をした方、または住民票が作成された方で、引き続き3カ月以上市の住民基本台帳に登録されている方

最近住所を変更した方の投票所

浦安市内で転居した方

- ▶ 10月1日までに転居の届け出をした方
転居先の新しい住所地の指定された投票所で投票してください
- ▶ 10月2日以降に転居の届け出をした方
転居先の前の住所地の指定された投票所で投票してください

浦安市に転入した方

- ▶ 7月14日までに浦安市に転入の届け出をした方
転入先の指定された投票所で投票してください
- ▶ 7月15日以降に浦安市に転入の届け出をした方
転入前の住所地で投票してください。前住所地の選挙管理委員会へお問い合わせください

浦安市から転出した方

- ▶ 7月14日までに浦安市外の新しい住所地に転入の届け出をした方
転出先の新しい住所地で投票してください
- ▶ 7月15日以降に浦安市外の新しい住所地に転入の届け出をした方
転出先の新しい住所地の選挙管理委員会へお問い合わせください。新しい住所地の選挙人名簿に登録がない場合、浦安市で投票となります。浦安市選挙管理委員会 ☎712・6672へお問い合わせください

投票所入場整理券

投票所入場整理券は10月15日(火)から順次郵送します。この整理券は、投票所で円滑に投票できるようにするためのものです。入場整理券は、同一世帯の5人までを一通にまとめて世帯主宛てに送付しています。投票所に行くときは、自分の氏名が記載された整理券を切り離してお持ちください。
なお、今回の選挙は国政選挙のため、転送不要の取り扱いには

していません。

投票所入場整理券が届かない場合や紛失した場合などでも、選挙人名簿に登録されていれば投票できますので、投票所の係員に申し出てください。その際、運転免許証やマイナンバーカードなどの本人確認書類をお持ちいただければ円滑に投票することができます。

投票所

投票所は市内31カ所に設置します。「投票所入場整理券」に記載された投票所をよく確認してから投票へおいでください。10月27日(日)は、指定された投票所以外では投票できません。

期日前投票 10月16日(水)～26日(土)

10月27日(日)に投票所に行くことができない場合は期日前投票ができます。投票所入場整理券に刷り込んである宣誓書をご記入のうえ、期日前投票所へお持ちください。

また、市ホームページなどで期日前投票所の混雑状況をお知らせします。ご確認ください投票においでください。

所	期間	時間
市役所 1階市民ホール	10月16日(水)～26日(土)	午前8時30分～午後8時
中央公民館 1階ロビー		午前9時～午後8時
市民プラザ市民ギャラリー	10月19日(土)～26日(土)	午前10時～午後8時
日の出公民館 1階ロビー		
富岡公民館 2階大集会室	10月24日(木)～26日(土)	

代理投票・点字投票

体に障がいがあるなどの理由で、投票用紙に自ら書くことが困難な方は代理投票が、視覚障がいのある方は点字投票ができます。ご希望の方は係員にお伝えください。

また、投票所には老眼鏡を用意していますので必要な方はご利用ください。

不在者投票 ID 1003186

次のような理由で投票所に行くことができない方は、不在者投票が利用できます。不在者投票の手続きには期間を要しますので、早めにお問い合わせください。
また、ちば電子申請サービスからも手続きができるようになりました。詳しくは、市ホームページをご覧ください。

- ▶ **仕事や旅行などでほかの市区町村に滞在している方**
滞在先で不在者投票ができます。浦安市選挙管理委員会へお問い合わせください。
- ▶ **都道府県選挙管理委員会の指定した病院や老人ホームなどに入院・入所している方**
入院・入所している施設内で不在者投票ができます。施設にお問い合わせください。

- ▶ **身体障害者手帳または戦傷病者手帳をお持ちで、一定の要件を満たす方や介護保険法に基づく「要介護5」の認定を受けている方**
郵便などによる不在者投票ができます。10月23日(火)までに、本人または代理の方が、直接、申請書と資格を証明するものを持って、選挙管理委員会事務局(市役所10階)へお申し込みください。手続きなどについて、詳しくは、お問い合わせください。

候補者などの情報

選挙公報

10月23日(火)の朝日・産経・東京・日本経済・毎日・読売新聞、千葉日報の朝刊に折り込むほか、広報うらやすの宅配サービスを利用されている方には、選挙公報も宅配をします。市内の公共施設や一部の金融機関などにも選挙公報の入ったボックスを設置しますのでご利用ください。また、県ホームページにも掲載される予定です。

公営ポスター掲示場

公営ポスター掲示場は市内227カ所に設置します。ポスター掲示場の前に車を駐車したり、物を置いたりしないでください。掲示場を壊したり、ポスターを破ったりすると法により罰せられます。



選挙のながれ

3種類の選挙があり、それぞれ違う色の投票用紙が交付されます。

受け付け

投票所入場整理券を受付へ提出(期日前投票の場合は投票所入場整理券に刷り込んである宣誓書を記入し、受付へ提出)

小選挙区選出議員選挙の投票《あさぎ色(薄い青色)の投票用紙》

候補者の個人名を記載

小選挙区選出議員選挙の投票箱へ

投票用紙は同時に交付します

比例代表選出議員選挙の投票
(ピンク色の投票用紙)

政党などの名称または略称を記載

最高裁判所裁判官国民審査《うぐいす色(黄緑色)の投票用紙》

すでに投票用紙に氏名が記載されています。やめさせたほうがよいと思う裁判官にのみ、その氏名の上の欄に×を記入してください。やめさせなくてもよいと思う裁判官には何も記入しないでください。

比例代表選出議員選挙の投票箱へ

最高裁判所裁判官国民審査の投票箱へ

選挙によって投票用紙の色が異なります

今回の3つの選挙はそれぞれ投票用紙の色が異なります。違う用紙に記入した投票は無効になりますのでご注意ください。

選挙の種類	投票用紙の色
小選挙区選出議員選挙	あさぎ色(薄い青色)
比例代表選出議員選挙	ピンク色
最高裁判所裁判官国民審査	うぐいす色(黄緑色)

投票状況と開票について

投票日当日の投票状況は午前9時ごろから2時間おきに、開票状況は午後10時ごろから30分おきに市ホームページでお知らせします。開票は、10月27日(日)午後9時からバルドラル浦安アリーナ(浦安市総合体育館)で行います。浦安

市開票区の有権者は、直接会場で参観できます。なお、市役所やバルドラル浦安アリーナに電話をされても、開票状況はお答えできません。

不正のない明るい選挙を推進しましょう

次のような選挙運動は公職選挙法に抵触するおそれがありますので注意しましょう。

- 街頭で候補者名が印刷された「のぼり」(県選挙管理委員会が交付した標旗を除く)を掲げる
- 小選挙区候補者用ポスターを外壁や電柱などへ掲示する
- 自転車で移動しながら選挙運動(氏名連呼行為、のぼりの取り付けなど)をする

市の公式SNSアカウント

市公式X
@urayasu_koho



市公式LINE
アカウント
@urayasu_city



カタログポケット

<https://www.catapoke.com>



マチイロ

<https://machiuro.town>



パソコン・スマートフォンなどで、広報紙が読めます



この印刷物は、印刷用の紙へリサイクルできます。



見やすく読みまちがえにくいユニバーサルデザインフォントを採用しています。



発行/浦安市
〒279-8501
千葉県浦安市猫実一丁目1番1号

☎047・351・1111 (代表)
編集/企画部広聴広報課
<https://www.city.urayasu.lg.jp>