

主な内容

夏休みこどもイベント	ほか	3面
浦安アートプロジェクト	ほか	7面
浦安市職員の募集	ほか	8面

発行／浦安市
 所在／〒279-8501 千葉県浦安市
 猫実一丁目1番1号
 編集／企画部広聴広報課
 ☎047-351-1111(代表)
<https://www.city.urayasu.lg.jp>

市の人口と世帯 人口=170,991人(+44) 男=82,976人(+3) 女=88,015人(+41) 世帯数=84,978世帯(+57) 令和5年6月末現在 ()は前月比

各記事に掲載しているIDを市ホームページの「広報ページID検索」に入力すると、該当のページが出ます。これにより、記事を探す手間を省けます

8月14日(月)・15日(火)

午後6時30分～9時

※雨天中止。両日とも中止の場合は16日(水)に延期

所 浦安小学校

4年ぶりとなる納涼盆踊り大会は、浦安市自治会連合会設立60周年を記念して、「親から子へ 子から孫へ つなごう踊りの輪 元町から中町へ 中町から 新町へ つなごう浦安の心」をキャッチフレーズに開催します。

納涼盆踊り大会

浦安市自治会連合会設立60周年記念

納涼盆踊り大会

交通規制・おさんぽバス運行ルートの変更

盆踊り大会期間中、右図のとおり車両の通行を規制します。また、おさんぽバス医療センター線のバス停の変更などを行います。

- 新浦安駅行き9番「浦安駅」は、午後4時12分から終日、バス停の位置を右図のとおり変更します。また、10番「中央公民館」は、午後4時12分から終日、使用できません
- 東京ベイ医療センター行き9番「浦安駅」・10番「中央公民館」は、午後3時49分から終日、使用できません

問 浦安市自治会連合会事務局（地域振興課内）☎712・6246



ID 1039996

納涼盆踊り大会

盆踊り大会には、主催の浦安市自治会連合会をはじめたくさんの方が関わっています。毎回鮮やかなばちさばきを披露して下さる浦安太鼓連、皆さんの踊りをリードして下さる浦安市婦人の会連合会の方のお話を伺いました。

インタビュー

盆踊り大会実行・検討委員会委員長

塩谷 祐司さん



浦安太鼓連

昭和50年に設立され、未就学児から大人まで、幅広い年代の方が所属しています。盆踊り大会への出演や、イベントで組太鼓を披露しているほか、市内のこども園で日本の文化としての太鼓に触れる催しも行っています。

浦安太鼓連代表

吉野 輝信さん



浦安婦人の会連合会

年間を通して盆踊りの活動を行っており、自治会夏祭りへの出演や保育園での指導をしています。また、小学校や郷土博物館などで、貝むきや浦安の伝統料理の作り方の指導もしています。

浦安市婦人の会連合会会長

大塚 真理子さん



浦安の歴史の盆踊り

塩谷さん

もともと、夏の風物詩として先祖をおもてなしして供養するという盆踊りが、元町エリアの各地それぞれのお寺で別々に開催していたんですけど、今から50年前の昭和48年にそれが統合されて、自治会連合会の催しとして浦安小学校の校庭で盆踊りが行われるようになりました。

吉野さん

自治会連合会がやる前は、当代島の善福寺、それから堀江が正福寺、そして猫実が豊受神社の各場所で若い衆主催でやって、それをやらなくなっちゃった時期もあったけど、自治会が立ち上がってやったわけです。

大塚さん

2007年だったと思うんですけど、浦安の民謡歌手の山崎悦子さんに来てもらって、生歌で盆踊りを踊れたというのがすごい印象的です。公民館の前で流し踊りをやったこともありましたよ。

塩谷さん

皆さんの協力があって、いろんなことの積み重ねで今までやってきてるんですよ。

納涼盆踊り大会の魅力

吉野さん

沿道に屋台が出て、人がたくさんいる道をヨイトヨイトで（人をかきわけて）浦小に入っていく。盆踊りより孫と屋台に行くのを喜んで人もいますよ。

盆踊りが始まる前に、子どもたちに太鼓を体験してもらってるんだけど、あれも評判がいいんですよ。始めは全然たたけない子に基礎を教えて、大人の見よう見まねでやってるのを写真撮ってもらったりしてます。

大塚さん

太鼓連さんの太鼓は、踊り手に合わせて、踊り手がいかに踊りやすくしてくれるかっていうのをやってくれるので、すごくやりやすいです。踊り手と太鼓連の人たちの一つのチームになってるんですよ。

また、盆踊りで人と交流して体を動かすことで健康の一助になることもあると思います。練習会で同級生と再会したり、会場までつえをついてきた年配の方が、盆踊りはつえなしで踊ってたっていうこともあったので。

今年の納涼盆踊り大会に向けて

塩谷さん

4年ぶりなんで、不安もあるんですけど、内心はもうわくわく感があります。無事故、安全第一で、集まってきたみんなが楽しんで帰れるような、そういう盆踊りにしたいですね。

今年は初めての試みで、新浦安駅前広場のステージでのパフォーマンスや日の出公民館での練習会もやるので、新町の方にも盆踊りを見て体験していただければと思います。

吉野さん

4年間で新しく会員になった人が盆踊り大会のデビューだから、張り切ってたたきます。子どもたちも喜んでたいてくれるんじゃないかな。

大塚さん

今年は曲数を20曲にして、みんなが楽しく踊れる曲を選んだつもりでいます。楽しかったってひと言ってもらえるような、そういう盆踊りにしたいなと思って、本当に楽しめる曲を集めました。

新浦安駅前広場PR盆踊り

浦安市自治会連合会設立60周年記念納涼盆踊り大会のPRのため、浦安市婦人の会連合会の皆さんが盆踊りを踊ります。

時 7月31日(月)午後6時30分～7時 ※雨天中止

所 新浦安駅前広場

※申込不要、直接会場へ

ID 1040075

盆踊り練習会

時・所

8月1日(火)=日の出公民館

2日(水)=中央公民館

※時間はいずれも午後6時30分～8時

持ち物 上履き

※申込不要、直接会場へ

ID 1040096



青少年館

①オセロチャンピオンにチャレンジ ID 1040071

時 8月6日(日)午後1時～2時30分
対象 市内在住・在学の小学生～高校生、先着24人
内容 オセロチャンピオンに挑戦《長野泰志氏（日本オセロ連盟認定七段）》

②ゆかた着付け教室 ID 1040073

時 8月14日(月)午後1時30分～3時30分
対象 市内在住・在学の小学校5年生～高校生、先着20人
費用 500円

③楽しい貿易セミナー～貿易ゲームで学ぼう～ ID 1040077

時 8月17日(休)午前10時～正午
対象 市内在住・在学の小学校4～6年生、先着30人
内容 貿易や外交をゲームで学ぶ

申込 ②7月16日(日)・③17日(祝)午前9時から、直接または電話で、青少年館☎700・6203へ ※①は申込不要、直接会場へ
問 青少年館 (青少年課)

●うらやすとしょかん 子ども防災教室 ID 1040036

時 8月18日(金)午後2時～3時30分
所 消防本部
対象 市内在住・在学の小学校3年生～中学生とその保護者、先着20組
内容 東日本大震災による市内の被害についての説明、地震体験
申込 7月19日(水)午前10時から、電話で、中央図書館☎352・4646へ
問 中央図書館



国際センター

ID 1040032

国際理解や多文化共生について、楽しく学びませんか。

●えいごdeクラフト!

▶親子でパズルを作ろう

時 8月20日(日)午前9時30分～10時30分
対象 4歳～小学校1年生とその保護者、先着10組

▶絵本を作ろう

時 8月20日(日)午前10時45分～11時45分
対象 小学校2・3年生、先着15人

●ヤンゴンかるた

時 8月20日(日)午後2時～4時
対象 小学校4～6年生、先着30人

内容 かるたを通じてミャンマーの多様な文化、歴史、生活を知る

所 国際センター(マーレ内)

申込 7月24日(月)午前9時から、国際センターホームページ <https://urayasu-ic.jp> から申し込み

問 国際センター ☎306・5181 (地域振興課)



●きらきら!うらっこ花火大会 ID 1040078

時 8月20日(日)午後6時～7時 **所** こどもの広場
対象 市内在住の小学生以下の子どもとその保護者、5組(多数は抽選)
内容 手持ち花火を楽しむ
申込 8月8日(火)午後5時までに、こどもの広場ホームページ <https://kodomonohiroba.com> から申し込み
問 こどもの広場 ☎350・1010 (青少年課)

●親子平和バスツアー ID 1036901

時 8月22日(火)午後0時30分～5時
所 第五福竜丸展示館(東京都江東区)、昭和館(東京都千代田区) ※市民ホール(市役所1階)に集合
対象 市内在住の小学生とその保護者、先着15組程度
内容 核兵器の恐ろしさや平和の尊さを学ぶ
申込 7月18日(火)午前9時から、直接または電話、Eメール(件名「親子平和バスツアー申し込み」・住所・氏名・電話番号・子どもの学年)で、地域振興課(市役所3階) ☎712・6247、chiikinet@city.urayasu.lg.jp へ
問 地域振興課

うらやす市民大学 受講生募集

うらやす市民大学は、市民がまちづくり活動を行うために必要な知識や技能を学ぶ場です。令和5年度秋学期・令和6年度春学期講座の受講生を募集します。

対象 市内在住・在勤・在学で、うらやす市民大学の趣旨に賛同し、まちづくり活動を積極的に行う意欲のある方(多数は抽選)

各講座の日程・内容など、詳しくは、募集案内・申込書《うらやす市民大学・市民参加推進課(市役所3階)・各駅前行政サービスセンター・各公民館などで配布、または市ホームページからダウンロード》をご覧ください。

申込 8月31日(木)(必着)までに、申込書(募集案内に添付)を、直接または郵送で、〒279-0012入船5-45-1うらやす市民大学へ、または直接、市民参加推進課へ

問 市民大学校 ☎351・4811

ID 1040105

花火大会個人協賛席(チケット)の市民向け販売

10月21日(土)に総合公園で開催する第41回浦安市花火大会の個人協賛席(チケット)の市民向け販売を開始します。また、市内在住で高校生以下の子どもを含む家族(5人まで)を対象に、無料招待席を1000エリア(最大5000席)設けます。

申込方法は、7月24日(月)午前9時から、浦安市花火大会特設サイト <https://www.urayasuhanabi.com./2023/> でお知らせします。 ※一般の販売は8月7日(月)から開始

問 地域振興課 ☎712・6246

ID 1039993



情報通信

費用の記載がない事業は無料

事業に参加する際は、各施設の利用条件を確認し、ご来場ください。



講座・講演

図書館利用講座～本を探そう～

時 8月4日(金)午前10時30分～11時30分
所 中央図書館
対象 市内在住・在勤・在学のスマートフォン・パソコン初心者、先着4人
内容 スマートフォンやパソコンなどを使った資料の検索・予約
申込 7月19日(水)午前10時から、電話で、中央図書館 ☎352・4646へ
問 中央図書館 ID 1039773

UIFA外国語講座見学会

令和5年度後期(10月～令和6年3月)の講座の見学会を行います。講座の内容や日程など、詳しくは、UIFA(浦安市国際交流協会)ホームページ <https://www.uifa-urayasu.jp> をご覧ください。
所 国際センター(マーレ内)
※申込不要、直接会場へ
問 UIFA事務局 ☎381・5931 (地域振興課) ID 1036741

シニアのためのゆっくり学ぶ英会話見学会

時 7月24日(月)～28日(金)午後5時30分～6時40分(26日(水)は午後6時30分～7時40分)
所 国際センター(マーレ内)
対象 市内在住・在勤・在学の50歳以上の方
講師 グラセルダ石上氏(フィリピン出身)
申込 直接または電話で、国際センター ☎306・5181へ
問 国際センター (地域振興課) ID 1028198

女性向け再就職支援セミナー&個別相談

時・内容 8月18日(金)①午前10時～正午=再就職支援セミナー、②午後1時30分～4時=個別相談(1人30分)
所 習志野市役所(習志野市鷺沼)
対象 ①就職活動中の女性、先着30人、②セミナーの参加者、先着4人 ※保育あり(6カ月以上の未就学児、先着4人)
申込 7月18日(水)午前8時30分から、電話で、習志野市役所産業振興課 ☎047・451・7755へ
※保育を希望する方は、8月10日(木)午後5時まで申し込み
問 習志野市役所産業振興課 (商工観光課) ID 1037630

スポーツ

あつまれ! うんどう公園～体力測定会～

時 8月5日(土)午前10時～午後1時
所 バルドラール浦安アリーナ
対象 20～64歳の方、先着100人

内容 新体力テスト(6項目)
申込 7月18日(水)午前9時から、バルドラール浦安アリーナホームページ <https://www.urayasu-zaidan.or.jp/taikukan/> から申し込み
問 バルドラール浦安アリーナ ☎355・1110 (市民スポーツ課) ID 1040124

パークスラックラインセミナー



●スラックラインセミナー(初級)
時 8月19日(土)・26日(土)午前9時30分～10時30分
対象 小学生以上の方、先着各15人
内容 スラックラインの乗り方や歩き方の説明
費用 各1000円 ID 1038040
●スラックライン利用講習会
時 8月19日(土)・26日(土)午前10時45分～11時15分、11時20分～11時50分
※雨天中止
対象 16歳以上の方、先着各10人
内容 スラックラインエリア利用方法の説明
費用 各500円 ID 1038041

共通

所 運動公園
申込 7月16日(木)午前9時から、バルドラール浦安アリーナホームページ <https://www.urayasu-zaidan.or.jp/taikukan/> から申し込み
問 バルドラール浦安アリーナ ☎355・1110 (市民スポーツ課)

総合体育館・中央武道館トレーニングルーム利用講習会(8月分)

トレーニングルームを利用するには、講習会を受講する必要があります。
対象 15歳以上(中学生を除く)の方、バルドラール浦安アリーナ=先着各6人、中央武道館=先着各5人
申込 7月18日(水)午前9時から、直接または電話で、バルドラール浦安アリーナ ☎355・1110、中央武道館 ☎380・2100へ
※定員に満たない場合は当日の参加可。日程など、詳しくは、市ホームページをご覧ください
問 バルドラール浦安アリーナ、中央武道館 (市民スポーツ課) ID 1040113

映画・コンサート

うらやす弦楽器体験会2023成果発表会

時 8月6日(日)正午～午後1時20分(開場=午前11時30分)
所 文化会館

郷土博物館 Folk Museum

☎305・4300
問い合わせは午前8時30分～午後5時 ※毎週月曜日(7月17日(祝)は開館)、7月18日(水)・21日(金)は休館
■夏休み企画展「もっと知りたいふるさと浦安」
時 7月22日(土)～8月20日(日)
内容 浦安に関する自由研究の相談会

定員 当日先着1000人
内容 弦楽器体験会の参加者によるコンサート(浦安ユースオーケストラほか)
問 文化会館 ☎353・1121 (生涯学習課) ID 1023467

現代音楽レクチャーコンサート～お茶の間サイズの現代音楽史～

時 10月8日(日)午後2時～4時(開場=1時30分)
所 文化会館
対象 小学生以上の方、先着355人
出演 山本和智氏(作曲家)、マクイーン時田深山氏(箏)、北嶋愛季氏(チェロ)ほか
費用 2000円(さくらメイトは1800円、学生は1000円)
※全席自由。チケットは、文化会館・市民プラザで販売中
問 文化会館 ☎353・1121 (生涯学習課) ID 1040103

Concert for KIDS～クリスマス・コンサート～

時 12月23日(土)午前11時～正午(開場=10時30分)
所 J:COM浦安音楽ホール
定員 先着300人
内容 チャイコフスキー:くるみ割り人形など《大森智子氏(ソプラノ)、磯絵里子氏(バイオリン)ほか》
費用 2000円(小学生以下は1000円)
※全席指定
申込 7月22日(土)午前9時から、直接または電話で、J:COM浦安音楽ホール ☎382・3035へ、またはJ:COM浦安音楽ホールホームページ <https://www.urayasu-concerthall.jp> から申し込み
問 J:COM浦安音楽ホール (生涯学習課) ID 1040061

イベント

高橋扶臣男写真展

時 7月14日(金)～27日(木)
所 中央図書館
※申込不要、直接会場へ
問 中央図書館 ☎352・4646 ID 1040056

しんうら寄席

時 10月14日(土)午後2時～3時45分(開場=1時30分)
所 市民プラザ
対象 小学生以上の方、先着88人
出演 柳亭小痴楽氏(真打ち)ほか
費用 2000円(さくらメイトは1800円)
※全席指定。チケットは、市民プラザ・文化会館で販売中
問 市民プラザ ☎350・3101 (生涯学習課) ID 1040104

「夢をかなえる演劇公演」体験説明会

時・対象 8月27日(日)・9月10日(日)・24日(日)・10月8日(日)・22日(日)午前10時

※申込不要、直接会場へ。詳しくは、市ホームページまたは博物館までお問い合わせください

ID 1014781

貝がらに絵をかこう

時 7月30日(日)午後1時30分～3時30分
対象 小学生以上
内容 アクリル絵の具を使って、貝がらに絵をかこう
費用 200円
※申込不要、直接会場へ。材料がなくなりしだい終了 ID 1032229

～正午=小学校4年生～中学生、午後1時～4時=15歳以上(中学生を除く)の方、先着各30人
※演技未経験で他団体に所属していない方のみ。参加者は11月からの本番組(全15回。費用7500円)に参加可
所 市民プラザ
講師 山中まこ氏(劇団春夏秋冬主宰)
申込 7月15日(土)午前10時から、直接または電話で、市民プラザ ☎350・3101へ
問 市民プラザ (生涯学習課) ID 1040060

HANDMADE de 異文化体験



時 7月15日(土)～8月31日(木)午前9時～午後8時(土・日曜日は午後4時まで)
所 国際センター(マーレ内)
内容 和紙・外国の布などでうちわ作り
費用 100円
※申込不要、直接会場へ。材料がなくなりしだい終了
問 国際センター ☎306・5181 (地域振興課) ID 1040029

こち浦放送中!

市では、ケーブルテレビ局「ジェイコム」の地上デジタル放送(11チャンネル)で、行政情報番組「こち浦安情報局(こち浦)」を放送しています。

▶放送日時
月～金曜日午後8時～、土・日曜日正午～、午後8時～(各30分)
▶主な内容
7月21日(金)まで
○自治会連合会設立60周年
22日(土)～28日(金)
○風水害に備えよう
29日(土)～8月4日(金)
○夏休みの自由研究
※放送は予告なく変更になる場合があります。番組はYouTubeでも視聴できます



問 広聴広報課 ☎712・6056 ID 1013374

子育て・教育

子ども

中央図書館の催し

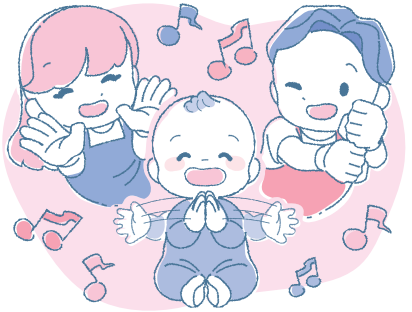

●赤ちゃんと楽しむわらべうたの会
時・対象 8月10日(木)午前10時15分～10時45分＝6カ月～1歳2カ月児とそ

の保護者、11時～11時30分＝1歳3カ月～2歳児とその保護者、先着各15組
内容 わらべうたと絵本の読み聞かせ
ID 1040053

●ブックスタート絵本講座
時 8月10日(木)午後1時15分～、2時～、2時45分～ ※時間はいずれも30分
対象 3月生まれの子どものとその保護者、先着各15組 ※初めて参加する対象月以前生まれの子どもも参加可
内容 赤ちゃん向け絵本の選び方、わらべうたの説明
ID 1040054

共通
申込 7月18日(火)午前10時から、電話で、中央図書館 ☎352・4646へ、または市立図書館ホームページ <http://library.city.urayasu.chiba.jp> から申し込み
問 中央図書館

子ども医療費助成
8月1日(火)から、子ども医療費助成の自己負担額が一律0円になります。

また、これに伴い、入院時の食事療養費が助成対象外の「重度障がい者医療費助成」より「子ども医療費助成」が有利になる場合があります。詳しくは、市ホームページをご覧ください。
問 こども課 ☎712・6424
ID 1039832

出産・子育て応援交付金事業

対象 令和5年3月1日時点で浦安市に住民登録があり、令和4年4月1日～5年2月28日に妊娠の届け出・出生した児童を養育する方、または令和5年3月1日以降に浦安市に転入し、転入前の自治体で申請していない方
申請方法 8月31日(木) (消印有効) までに、市から届いた必要書類《令和5年3月1日以降に転入した方は母子保健課(健康センター1階)で配布》を、直接または郵送で、〒279-8501浦安市役所母子保健課へ
問 母子保健課 ☎381・9034
ID 1039002

中央武道館スポーツコース
～親子体操～
時 8月2日～30日毎週水曜日午後3時15分～4時45分(8月16日(水)を除く)
対象 3歳以上の未就学児とその保護者、先着各30組 ※市内在住・在勤・在学の方が優先。保育あり(1歳以上の未就学児、先着2人)
内容 親子で行う運動など
費用 各回1組600円(保育ありは、参加希望日時点で1歳＝750円、2歳以上＝700円)
申込 参加希望日の午前9時から、Eメール(コース名・住所・電話番号・子どもと保護者の氏名・子どもの年齢)で、中央武道館 budoukanko-su@jcom.zaq.ne.jpへ、または午前9時30分から、電話で、中央武道館 ☎380・2100へ ※保育を希望する方は、参加希望日の3日前午後5時までに申し込み
問 中央武道館 (市民スポーツ課) ID 1036586

お知らせ

情報

中小企業退職金共済制度

中小企業退職金共済制度(中退共)は、中小企業の事業主が従業員の退職金を計画的に準備する制度です。事業主が中退共と契約を結び、毎月の掛金を預金口座から引き落としします。従業員の退職時は、従業員の請求に基づき、中退共から退職金が支払われます。詳しくは、市ホームページをご覧ください。
問 制度について
＝中小企業退職金共済事業本部 ☎03・6907・1234
市補助金について
＝商工観光課 ☎712・6295
ID 1015276

危険物取扱者保安講習

時・対象 9月13日(水)午後1時10分～4時30分＝一般、14日(木)午前9時20分～午後0時40分＝給油取扱所の従事者、1時10分～4時30分＝石油コンビナート等災害防止法第2条第6号に規定の特定事業所の従事者 ※いずれも危険物取扱者免状をお持ちの方のみ
所 行徳文化ホール1&1(市川市末広)
費用 4700円(千葉県収入証紙を申請書に貼付)
申込 7月24日(月)～28日(金)(消印有効)に、申請書《消防本部予防課・消

防署(本署)で配布》を、直接または郵送で、〒260-0843千葉市中央区末広2-14-1(一社)千葉県危険物安全協会連合会へ、または直接、浦安市防火安全協会事務局(消防本部予防課内)へ
問 浦安市防火安全協会事務局 ☎304・0143 ID 1014638

市民活動補助金およびまちづくり活動補助金の募集

募集期間 8月1日(火)～31日(木)
※申込方法など、詳しくは、募集要領(市ホームページからダウンロード)をご覧ください
問 市民参加推進課 ☎712・6059
市民活動補助金…………… ID 1001355
まちづくり活動補助金… ID 1027243

オリンピック・パラリンピックなどの有望選手調査

市では、オリンピック・パラリンピック等選手育成補助金制度の対象候補者を募集します。選考委員会で、収集した情報に基づき補助金交付対象者を決定します。
対象 市内在住で、学校などから推薦された選手、または自ら申請したもののうち、令和4年4月1日～5年3月31日に行われた全国規模の大会で3位以上の実績のある選手、または全国ランキングで3位以上の選手
限度額 一人当たり10万円
※対象経費は、旅費・合宿費・会場使用料など
連絡方法 8月10日(木)(必着)までに、調査票(市ホームページからダウンロード)と大会要項を、郵送またはファクス、Eメール(件名は「オリパラ選手情報」)で、〒279-8501浦安市役所市民スポーツ課、☎351・5494、sisupo@city.urayasu.lg.jpへ
問 市民スポーツ課 ☎712・6819
ID 1036733

個別労働紛争処理制度
千葉県労働委員会では、労働者と使用者の間で生じた労働関係のトラブルについて、個別的労使紛争のあっせんを行っています。あっせんは無料で、労働者・使用者どちらからでも申請できます。希望する方は、お問い合わせください。
問 千葉県労働委員会事務局 ☎043・223・3735 (商工観光課) ID 1036084

700MHz利用携帯電話基地局からの電波によるテレビ受信障害

8月17日(木)に、電波発射によりテレビ受信障害が起きる可能性があります。対象世帯には案内チラシを投かんじますので、影響が見られた場合は、お問い合わせください。
問 700MHzテレビ受信障害対策コールセンター ☎0120・700・012 (環境保全課) ID 1040034

令和5年度サマージャンボくじ(市町村振興宝くじ)
この宝くじの収益金は、市町村の明るく住みよいまちづくりに使われます。
販売期間 8月4日(金)まで
販売場所 全国の宝くじ売場 ※インターネットでも購入可
抽選日 8月18日(金)
販売予定額 サマージャンボ・720億円(24ユニット)、サマージャンボミニ・210億円(7ユニット)
販売単価 1枚300円
問 (公財)千葉県市町村振興協会 ☎043・311・4162 (財政課) ID 1029445

7月の納税

納税は、口座振替が便利です。市県民税(普通徴収分)、固定資産税、軽自動車税、国民健康保険税の口座振替の手続きには、次の3つの方法があります。

- ①通帳と届け出印を持って、直接、金融機関窓口へ
- ②本人確認ができるものごと自身のキャッシュカードを持って、担当課窓口へ
- ③担当課に連絡(口座振替依頼用ハガキを送付します) また、スマートフォン決済アプリを利用して納付することもできます。 ※納期限を過ぎると延滞金が生じる場合があります

問 国保年金課 ☎712・6280 ID 1007944
収税課 ☎712・6229 ID 1007879

国民健康保険税…………… 第1期
固定資産税…………… 第2期
納期限 7月31日(月)

ピーナスプラザ

☎382・8787
開館＝火～日曜日午前9時～午後5時
※祝日、7月18日(火)は休館

申し込み方法など、詳しくは、市ホームページをご覧ください。

- 布ぞうり教室
時 8月3日(木)午前10時～正午
定員 3人
費用 200円 ID 1031720
- Aサンドブラスト、Bガラスのかけらでアート、Cアクセサリ作り
時 8月5日(土)午後1時～3時
定員 5人
費用 各300～500円
ID A1028537、B1028585、C1028561
- おもちゃの病院
時 8月5日(土)午後1時～4時
定員 10人
※部品代がかかる場合あり
ID 1028508

- 石けん工房
時 8月20日(日)午前9時～午後3時
ID 1031786
- 木の端材でカスタネット工作
時 8月20日(日)午前10時～正午
対象 小学生以下(未就学児は保護者の付き添いが必要)、10人
ID 1032736
- 再生自転車の抽選販売
時 7月21日(金)まで(抽選は7月22日(土))
ID 1027645
- フリーマーケットの出店者募集
時 8月20日(日)午前10時～正午
対象 市内在住の個人・団体
店舗数 18店舗(多数は抽選)
申込 7月24日(月)(消印有効)までに、往復ハガキ《往信用＝住所・氏名(ふりがな)・団体は団体名と代表者氏名・電話番号、返信用＝自分のあて名》で、〒279-0032千鳥15番地2ピーナスプラザへ ※1人・1団体1通のみ
ID 1037270

ルーフバルコニーの一般開放

ルーフバルコニーを開放します。憩いの場としてご利用ください。
ID 1040012



健康・福祉

福祉

認知症家族交流会

時・所 ①8月5日(土)午前10時～正午＝デイサービスはじめ(高洲1-2-1)、②8月10日(木)午前10時～11時30分＝市役所(4階会議室)、③8月23日(水)午後2時～3時30分＝ダイルーム和楽(当代島2-14-2)

対象 認知症の方の家族または介護をしている方、②③先着各5人

内容 同じ悩みを持つ方同士で話を聞き合う

申込 7月18日(火)午前9時から、電話で、②高齢者包括支援課 ☎381・9028、③ダイルーム和楽 ☎380・0111へ ※①は申込不要、直接会場へ。個別相談については、お問い合わせください

問 高齢者包括支援課 ☎1026304

RUN伴うらやす2023の参加者募集

時 10月7日(土)午後1時～4時
※荒天中止

所 浦安公園

対象 認知症の方、認知症に関心のある方

内容 認知症の方や家族、関係者と一緒に、たすきをつなぎながら参加者のペースで走る

費用 2000円(高校生・大学生・専門学校生は1500円、中学生以下は無料)

申込 8月15日(火)までに、エントリー

一用紙《高齢者包括支援課(市役所3階)・各地域包括支援センターで配布》を、直接、高齢者包括支援課または各地域包括支援センターへ、またはファクスで、RUN伴うらやす実行委員会 ☎723・0708へ、または市ホームページから申し込み

問 高齢者包括支援課 ☎381・9028
☎1040070

地域包括支援センターサテライト(出張相談所)

時・所 下表のとおり

内容 高齢者に関するさまざまな困りごとや心配ごとなどの相談

問 中央地域包括支援センター(ともづな中央) ☎381・9037

7月の日程＝☎1039948

8月の日程＝☎1040170

「社会を明るくする運動」強調月間

7月は「社会を明るくする運動」強調月間です。

社会を明るくする運動は、犯罪や非行の防止と罪を犯した人たちの更生に理解を深め、犯罪や非行のない明るい社会を築くための全国的な運動です。

地域活動の推進で、非行防止と更生の援助、地域一体となった活動を、つないで、続けて、伝えていきましょう。

問 社会福祉協議会 ☎355・5271
(社会福祉課) ☎1036599

社会福祉協議会活動支援のお願い

住民相互の助け合い活動や社会福祉協議会の事業にご賛同・ご理解いただける方に、会員として地域福祉活動を財政的に支援していただいています。

会員の種類 一般会員(一般世帯の方)

＝一口300円、特別会員(社協の地域福祉活動に特にご協力くださる方)＝一口1000円、賛助会員(法人・事業所などの方)＝一口2000円

申込 直接、社会福祉協議会へ、または郵便振替(口座＝00100-0-537628、名義＝社会福祉法人浦安市社会福祉協議会)で受け付け

問 社会福祉協議会 ☎355・5271
(社会福祉課) ☎1001280

チャレンジド・ボッチャ教室

時 8月5日(土)午前9時30分～11時30分

所 富岡公民館

対象 市内在住・在学の知的障がい・発達障がいがあり、言葉での指導でボッチャが楽しめる小学生以上の方とその保護者、先着10組

費用 100円(保険料)

申込 7月15日(土)午前9時から、電話またはEメール(参加者と保護者の氏名・子どもの学校名・学年・電話番号)で、(一社)浦安市スポーツ協会事務局 ☎723・9387、☎office@urayasu-spokyo.orgへ

問 (一社)浦安市スポーツ協会事務局(市民スポーツ課) ☎1039831

千葉県失語症者向け意思疎通支援者養成研修

時 9月10日(日)～11月26日(日)(全12回)

所 ウェブ会議ツール、鎌ヶ谷市まなびいプラザ(鎌ヶ谷市富岡)ほか

対象 県内在住・在勤・在学の18歳以上(令和5年4月1日時点)の方で、修了後県内で支援者として活動できる方、30人程度(多数は審査により決定)

内容 失語症の方とのコミュニケーションに必要な知識などを身につける

申込 8月25日(金)までに、(一社)千葉県言語聴覚士会ホームページ <https://chiba-st.com> から申し込み

問 千葉県言語聴覚士会ホームページ <https://chiba-st.com> から申し込み

※日程などについて、詳しくは、(一社)

千葉県言語聴覚士会ホームページをご覧ください

問 (一社)千葉県言語聴覚士会

☎080・7187・2524

(障がい事業課) ☎1036728

保健ガイド

ウエルカム! ベイビークラス

時 8月8日(火)・22日(火)午前10時～正午(全2回) ※1回のみ参加も可

所 健康センター

対象 市内在住で、初めて出産を迎える妊娠6～9カ月の方とそのパートナー、先着24組 ※8日(火)は妊婦のみ

内容 市の制度、妊娠・出産、沐浴、産後の生活についてなど

申込 7月24日(月)午前9時から、電話で、母子保健課 ☎381・9058へ

問 母子保健課 ☎1031679

成人歯科健診の受診券を送付

令和6年3月31日時点で、20・30・40・50・60・70歳の方に、成人歯科健診(歯周病検診)の受診券を6月28日に発送しました。健診と同時に、歯のクリーニングも無料で受けることができます。受診期間は、令和6年3月31日までです。

問 健康増進課 ☎381・9059

☎1038080

順天堂大学浦安病院市民公開講座

時 7月22日(土)午後2時～3時30分(開場＝1時30分)

所 順天堂大学浦安病院

定員 当日先着70人

内容 浦安市の小・中学生の夜尿症調査からわかったこと(西崎直人氏(順天堂大学浦安病院小児科准教授))

問 順天堂大学浦安病院

☎353・3111

(健康増進課) ☎1040076



会計年度任用職員

市立小・中学校学年・教科支援教員

勤務日時 令和6年3月31日までの月～金曜日のうち①週5日、②週3日 ※時間はいずれも午前8時15分～午後4時。再度任用の可能性あり

勤務場所 市立小・中学校

対象 小学校・中学校教諭または養護

費用 月5000円、入会金1000円

問 木下 ☎354・9732 (浦安女声合唱団)

●音楽

クラシックギターを始めてみませんか。無料体験あり。

時 月2回水曜日午後6時～9時

所 中央公民館

費用 月3500円、入会金1000円

問 谷口 ☎090・3097・4920 (浦安ギターサークル)

●体操

中高年女性のための健康体操です。

時 月4回月曜日午前11時～午後1時

所 富岡公民館

費用 月3000円、入会金1000円

問 杉崎 ☎354・1663 (リズム&体操)

●太極拳

無理せず楽しく運動不足解消。どなたでも大歓迎。見学可。

時 毎週水曜日午後2時～4時

所 まちづくり活動プラザ

費用 月2000円

問 中込 ☎381・5166 (太極拳サークル紅扇会)

催し物

●ヴォーチェ・リーリカボーカルコンサート Vol.14

オペラ、歌曲とミュージカルの世界をお楽しみください。

時 7月22日(土)午後2時～4時

所 J:COM浦安音楽ホール

問 川本 ☎380・3329 (ヴォーチェ・リーリカ)

伝言板

掲載希望の方は、発行日の1カ月前(1カ月前が市役所の閉庁日のときは、直前の閉庁日)までに、広報うらやす「伝言板」掲載申込書《広聴広報課(市役所3階)で配付、または市ホームページからダウンロード》を、直接またはファクスで、広聴広報課 ☎353・2453へ ※ファクスでの申し込みは、要電話連絡 申込者は市内在住の方に限ります。同一団体の掲載は、6カ月以上の間隔をあけてください。 ※活動場所などについて、詳しくは、各お問い合わせ先へ

▶掲載できないもの

①政治・宗教に関するもの ②営利・売名行為を目的とするもの ③市の施設を利用しないもの ④同窓会など会員相互の連絡 ⑤特定の団体・個人を支援または中傷するもの ⑥市外の学校などの行事 ⑦営利を目的とする団体・個人の催し物など

会員募集

●手芸

一人時間をキルト作りで楽しみませんか。

時 隔週火・木曜日午前10時～正午

所 市民プラザ

費用 月4500円、入会金5000円(初回の材料費を含む)

問 川名 ☎354・1447 (キルト・ガーデン)

●合唱

童謡メドレーと新しい表現の組曲をご一緒に歌いませんか。

時 毎週火曜日午前10時20分～午後0時30分

所 中央公民館ほか

市制施行40周年記念

浦安アートプロジェクト

浦安藝大が本格スタート ID 1040028

市が東京藝術大学と連携した浦安アートプロジェクト「浦安藝大」が今年も始まります。「浦安藝大」とは、市民とともにアートによって新たな価値の創出やまちの魅力向上、地域や社会の課題解決のきっかけづくりを目指すプ

ロジェクトです。国内外でさまざまな地域の人と連携してきたアーティストが、浦安市で活動していきます。市内でのフィールドワークを通じて、新たな視点を生み出すアーティストとともに浦安市の未来を創造してみませんか。

内容

地域課題解決へ向けたプログラム、海外交流プログラム、まちなか展示、シンポジウム・ワークショップなど
※詳細が決まりしだい、市ホームページや浦安藝大公式ウェブサイト（8月下旬開設）でお知らせします

参加アーティスト

五十嵐靖晃氏（アーティスト）、樫村芙実氏（建築家）・樫村研究室、KITA（日本とインドネシアのアーティストチーム）、西尾美也氏（美術家）ほか



昨年度のワークショップの様子

KITAの実験室 ID 1040110

日本語とインドネシア語が飛び交う空間で、言葉がわからなくても、ジェスチャーや図、絵などを使ったコミュニケーションで楽しい時間

を一緒に過ごします。「KITA（インドネシア語で「私たち」）」を見つめ、「自分自身とは何か」を考える時間を共有しましょう。

- 時** 8月11日(祝)午後1時30分～3時30分
- 所** 文化会館
- 対象** 市内在住の小学生以上の方、先着30人程度 ※小学校1・2年生は保護者の付き添いが必要
- 内容** いろいろな素材を使い、体を動かす遊びを考えるワークショップ
- 講師** KITA（日本とインドネシアのアーティストチーム）
- 申込** 7月21日(金)午前9時から、申し込み専用フォーム <https://forms.gle/H6Gn99QvqLypBmsL8>（右記二次元コード）から申し込み
※小学生に付き添う保護者は一緒に申し込み可



問

浦安藝大事務局 ☎080・7356・1906
※午前11時～午後5時（土・日曜日、祝日を除く）
✉urayasu_art_project@ml.geidai.ac.jp

(生涯学習課)

情報公開

個人情報保護制度

実施状況

問

法務文書課
☎712・6119

情報公開制度

令和4年度公文書の開示状況

- 開示請求件数…336件
- 開示した内容…契約や事業の報告に関する書類など

市政情報の提供・公開

市の計画書、財政状況、市議会の会議録などの市政情報は、情報公開室（市役所10階）や市ホームページなどで公表しています。

令和4年度附属機関などの会議の公開状況

- 公開された会議（31機関）…75回、傍聴人数117人
- 全部を非公開にした会議…144回
- 書面開催とした会議…4回

個人情報保護制度

保有個人情報の保護

市では「浦安市個人情報保護条例」を制定し（令和5年度からは関係法の改正により執行機関は個人情報保護法に移行）、市の保有する個人情報を適正に取り扱うことや、本人が個人情報（自己情報）を見たり、正したりする権利などを保障することで、円滑な市政運営を図りながら、個人の権利利益を保護しています。

- 令和4年度自己情報開示請求…20件
- 開示した内容…相談・訪問記録の書類、住民票の写しなどの交付の履歴など

ID 1014951

7月1日 浦安の夏！東野プールがオープン

暦も7月を迎え、いよいよ夏本番。東野プールがオープンしました。

あいにくの天気でしたが、開場前には、今シーズン事故のないよう安全祈願を行いました。

そして午前9時にいよいよオープン。開場を待ちわびた子どもたちがプールに遊びにきました。

東野プールは9月3日(日)までの間、午前9時～午後4時まで利用できます。開場期間中の土・日曜日、祝日とお盆期間（8月14日～16日）は事前申し込み制です。

皆さんも、ぜひ遊びに行ってみてはいかがでしょうか。



7月4日 「社会を明るくする運動」街頭キャンペーン

新浦安駅前と浦安駅前、「社会を明るくする運動」街頭キャンペーンが行われました。

社会を明るくする運動は、犯罪や非行の防止と罪を犯した人たちの更生について理解を深め、犯罪のない地域社会を築くための全国的な運動です。7月はこの運動の強調月間で、更生保護に関心を持ってもらうため、各地で街頭キャンペーンが行われます。

この日はまず市民プラザで出発式を行ったあと、各駅前に移動し、啓発のためのポケットティッシュを配りました。市内の小・中学校、大学の学生や関係機関の方が参加し、道行く人々に積極的に呼びかけこの運動を知らせました。



令和6年4月1日採用

浦安市職員の募集

第一次試験日 9月17日(日)

申込 8月14日(月)までに、ちば電子申請サービス <https://apply.e-tumo.jp/city-urayasu-chiba-u/> (右記二次元コード) から申し込み

試験区分	受験資格 (学歴は問いません)	採用予定人数	試験区分	受験資格 (学歴は問いません)	採用予定人数
保育士	昭和63年4月2日以降に生まれた方で、保育士登録をしている方、または令和6年3月31日までに保育士登録見込みの方	若干名	消防初級	平成14年4月2日から平成18年4月1日までに生まれた方 ※視力が両眼で0.7以上(矯正視力を含む)、聴力、色覚、そのほか職務遂行に支障のない身体的状態の方	3人
社会福祉士	昭和63年4月2日以降に生まれた方で、社会福祉士資格を有する方、または令和6年3月31日までに社会福祉士資格取得見込みの方		行政事務(障がいのある方)	平成7年4月2日から平成18年4月1日までに生まれた方で、以下のすべてに該当する方 ●身体障害者手帳(1級～6級)、療育手帳または精神障害者保健福祉手帳の交付を受けている方 ●通常の勤務時間に対応できる方 ●活字印刷文の試験問題に対応できる方	若干名
看護師	昭和63年4月2日以降に生まれた方で、看護師免許を有する方、または令和6年3月31日までに看護師免許取得見込みの方				
司書	昭和63年4月2日以降に生まれた方で、司書資格を有する方、または令和6年3月31日までに司書資格取得見込みの方				
消防上級	平成7年4月2日から平成14年4月1日までに生まれた方 ※視力が両眼で0.7以上(矯正視力を含む)、聴力、色覚、そのほか職務遂行に支障のない身体的状態の方	6人			

障がいのある方へ

「障害者の雇用の促進等に関する法律」に基づいて障がいのある方の雇用促進に努めています。受験にあたって配慮を要する方は、申し込み時にお申し出ください。

問 人事課 ☎712・6132

ID 1040111

消防職員業務説明会

時 8月4日(金)午後1時30分～3時 所 消防庁舎

対象 令和5年度浦安市職員採用試験(令和6年4月1日採用)の受験を希望する方、または令和6年度以降の職員採用試験の受験を考えている方、50人(多数は抽選)

内容 浦安市消防職員として働く魅力や勤務条件などについて

申込 7月28日(金)午後5時までに、ちば電子申請サービス <https://apply.e-tumo.jp/city-urayasu-chiba-u/> から申し込み
※インターネットでの申し込みができない方は、お問い合わせください

問 消防本部総務課 ☎304・0142



ID 1039859

新型コロナウイルスワクチン接種情報

浦安市ワクチン接種センターでの接種は
7月29日(土)で休止します

現在、毎週水曜日と土曜日に浦安市ワクチン接種センターで実施している集団接種は、予約状況を踏まえ、7月29日(土)で休止します。

7月30日(日)以降に接種を希望する方は、一部医療機関で実施している個別接種をご利用ください。

なお、令和5年春開始接種は、8月31日(木)までです。9月以降に実施予定の令和5年秋開始接種は、国が接種間隔やワクチン供給量などを示し、接種券の配付時期や予約方法を決定し、広報うらやすや市ホームページなどでお知らせします。

新型コロナウイルスワクチン
コールセンターを一部休止します

新型コロナウイルスワクチンコールセンターは、8月5日(土)～27日(日)、土・日曜日、祝日の受け付けを休止します。9月以降の受け付けについては、改めてお知らせします。

問 新型コロナウイルスワクチンコールセンター
☎0120・151・670

(土・日曜日、祝日を含む午前8時30分～午後5時。ただし、8月は祝日を除く月～金曜日のみ)

ID 1036671

電力・ガス・食料品等価格高騰重点支援給付金

電力・ガス・食料品などの価格高騰による負担増を踏まえ、特に家計への影響が大きい世帯(住民税非課税世帯など)に対し、給付金を支給します。

対象 ①住民税非課税世帯等…6月1日時点で浦安市に住民登録があり、世帯全員が令和5年度分の住民税所得割が非課税である世帯
②家計急変世帯…6月1日時点で浦安市に住民登録があり、①に該当はしないが、予期せず令和5年1月～9月の家計が急変し、令和5年度分の住民税均等割が非課税である世帯と同様の事情にあると認められる世帯

給付額 1世帯3万円(一回限り)

申請書 ①7月28日(金)以降に発送します

②該当すると思われる方は、価格高騰給付金担当 ☎114・3105へお問い合わせください。書類を送付します

申請 10月31日(火)(消印有効)までに、確認書と必要書類を、同封の返信用封筒で郵送してください

問 価格高騰給付金担当(月～金曜日午前9時～午後4時30分)
※祝日を除く

(社会福祉課) ID 1040065