

情報通信

費用の記載がない事業は無料

新型コロナウイルスの感染拡大の状況により、本紙に掲載した内容は、急ぎよ変更・中止する場合があります。公共施設を利用する際は、マスクの着用など、各施設の利用条件を確認し、ご来場ください。

子育て・教育

子ども

図書館の催し

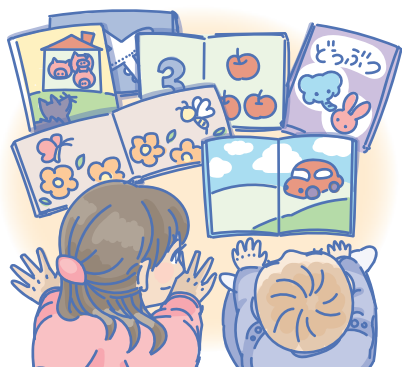

- ①ブックスタート絵本講座
時 11月12日(金)午後1時30分～、2時15分～、3時～、3時45分～ ※時間はいずれも30分
所 中央図書館
対象 令和3年3月～6月生まれの子どものとその保護者、先着各6組
内容 赤ちゃん向け絵本の選び方、わらべうたの説明 ID 1033918
 - ②親子で楽しむ絵本講座
時 11月17日(水)・24日(水)午前10時～11時30分
所 中央図書館
対象 平成28年4月～30年11月生まれの子どものとその保護者、先着各7組 ※保育あり(1歳以上の未就学児、先着5人)
内容 読み聞かせ、保護者向け講義など ID 1033917
 - ③おはなし会
時 11月20日(土)午前11時～11時30分
所 中央図書館
対象 5歳～小学生、先着10人
内容 昔話や創作のお話 ID 1033919
 - ④えほんのじかん
時・所 (A)毎週火～土曜日＝中央図書館、(B)毎週木曜日＝各分館 ※時間はいずれも午後3時30分～4時
対象 2歳以上の子どもとその保護者、先着(A)各10人、(B)各5人
内容 親子で絵本を楽しむ ID 1033920
- 共通
- 申込 ①②11月2日(水)午前10時から、電話で、中央図書館 ☎352・4646へ ※③④は申込不要、直接会場へ
 - 問 中央図書館

第11期生浦安市少年消防団を募集

- 活動期間 令和4年4月1日～6年3月31日(原則月1回程度)
- 対象 令和4年4月に小学校5年生になる市内在住の方で、12月5日(日)の入団説明会に保護者と参加できる方、40人(多数は抽選)
- 活動内容 規律訓練、救命講習、救助訓練、震災時対応訓練など
- 申込 11月23日(火)(消印有効)までに、申込用紙(消防本部・各出張所で

配布、または市ホームページからダウンロード)を、直接または郵送で、〒279-0004猫実1-19-22消防本部総務課へ
※土・日曜日、祝日は、市消防署・今川出張所・堀江出張所・日の出張所へ
問 消防本部総務課 ☎304・0142 ID 1034011

ファミリー・サポート・センター説明会

時 11月6日(土)・18日(水)・12月4日(土)・16日(水)午前10時～正午
所 総合福祉センター
対象 市内在住・在勤の生後57日～小学生の子どもの保護者、または子育ての援助を行いたい方
内容 子育ての援助をしてほしい方、子育ての援助をしたい方の会員相互による子育て援助活動の登録希望者への説明会
申込 電話で、ファミリー・サポート・センター ☎700・6601へ
問 ファミリー・サポート・センター(こども課) ID 1029069

子育て応援メッセージ2021(オンライン)

時 11月23日(火)午前10時～午後3時
対象 妊娠している方、または3歳以下の子どものとその保護者
内容 講演「叱らなくていい子育て」、歌やふれあい遊び、手遊びのワークショップなど
申込 子育て応援メッセージホームページ <http://kosodatemesse.net> から申し込み
問 子育て応援メッセージ事務局 ☎070・1445・6881 ID 1033304

こどもの広場の催し

- うらっこバスツアー
時 11月3日(水) ※午前10時・午後1時30分に当代島公民館、各15分後に堀江公民館を出発
対象 市内在住の小学生以下の子どもとその保護者、先着各便5組
申込 電話で、こどもの広場 ☎350・1010へ、またはこどもの広場ホームページ <https://kodomonohiroba.com> から申し込み ※ホームページ申し込み優先 ID 1033976
- 出張プレイパーク@当代島
時 11月5日(金)午前10時～正午
所 当代島公民館
対象 市内在住の未就学児とその保護者、当日先着60人
持ち物 水筒、タオル、着替えなど ID 1032529
- ダンボールであそぼう
時・対象 11月11日(水)午前10時30分～11時15分＝市内在住の未就学児とその保護者、当日先着15組、午後3時～3時45分＝市内在住の小学生、当日先着20人
所 こどもの広場
持ち物 水筒、タオル、着替えなど ID 1033975
- うらっこ感謝祭
時・内容 11月14日(日)①午前10時～午

後4時＝木材でメダルを作ろう(先着30人程度)、②午前10時～10時30分・午後2時～2時30分＝シャボン玉を作って遊ぼう(先着各15組)、③午前10時30分～11時15分・午後3時～3時45分＝火おこしにチャレンジ(先着各10組)
所 こどもの広場
対象 小学生以下の子どもとその保護者
持ち物 水筒、タオル、着替えなど
※申込不要、直接会場へ ID 1033988

●もっと外あそび「落ち葉deアート」
時・対象 11月17日(水)午前11時～11時45分＝市内在住の未就学児とその保護者、当日先着10組、午後3時30分～4時15分＝市内在住の小学生、当日先着20人
所 こどもの広場
持ち物 水筒、タオル、着替えなど ID 1033326

●親子チャレンジ～デイキャンプ～

時 11月21日(日)午前10時～11時
所 こどもの広場
対象 市内在住の小学生以下の子どもとその保護者、5組 ※多数は抽選(初めて参加の方が優先)
申込 11月14日(日)午後5時までに、電話で、こどもの広場 ☎350・1010へ、またはこどもの広場ホームページ <https://kodomonohiroba.com> から申し込み ※ホームページ申し込み優先 ID 1032672

共通

- 問 こどもの広場 ☎350・1010 (青少年課)

青少年館の催し

●小学生トップロープクライミング
時 11月11日(水)・18日(水)午後4時30分～5時、5時15分～5時45分
対象 市内在住・在学の小学生、先着各6人 ※5時15分からの回は保護者の送迎が必要

生活

安全・安心

子どもの帰宅を促すための放送

市では、子どもたちを犯罪や事故などから守るため、日没時間が早い時期に防災行政無線で、次のとおり子どもの帰宅を促す放送を行います。
時 11月1日(月)～令和4年2月28日(月)午後4時30分
放送内容 「こちらは防災うらやすです。午後4時30分になりました。子どもたちは気をつけておうちに帰りましょう。地域の皆さんも見守りをお願いします」

こち浦放送中!

市では、ケーブルテレビ局「ジェイコム」の地上波デジタル放送(11チャンネル)で、行政情報番組「こち浦安情報局(こち浦)」を放送しています。

- ▶放送日時 月～金曜日午後8時～、土・日曜日正午～、午後8時～(各30分)
- ▶主な内容 11月5日(金)まで
 - 舟から見た境川
 - 図書館堀江分館
 - 創業支援

問 広聴広報課 ☎712・6056 ID 1013374

内容 ロープを使うクライミング
申込 11月3日(水)午前9時から、電話で、青少年館 ☎700・6203へ、または11月4日(木)午前9時から、直接、青少年館へ ID 1033967

●めざせ浦安チャンピオン～カードゲーム大会～
時 11月28日(日)①午後1時～2時30分、②3時～4時30分
対象 市内在住・在勤・在学の①小学生、②小学生～22歳、先着各16人
内容 トーナメント形式のトレーディングカード大会
申込 11月3日(水)午前9時から、直接または電話で、青少年館 ☎700・6203へ ID 1031115

共通

- 問 青少年館 (青少年課)

紙飛行機を飛ばそう～ゴムカタパルト飛行機～

時 11月13日(土)午前10時～正午
所 うら・らめ～
対象 市内在住の小学生、先着10人
費用 100円
申込 11月4日(水)午後1時から、直接または電話で、うら・らめ～ ☎316・5777へ
問 うら・らめ～ (青少年課) ID 1030638

親子工作～猫のんでん太鼓～

時 11月18日(水)午前9時50分～10時30分
所 子育て支援センター
対象 市内在住の2歳以上の未就学児とその保護者、先着6組
内容 親子一緒に簡単な工作
申込 11月8日(月)午前9時から、電話で、子育て支援センター ☎351・1176へ
問 子育て支援センター(こども課) ID 1033942

します」
問 市民安全課 ☎712・6590 ID 1033941

くらし

動物による危害防止対策強化月間

11月は「動物による危害防止対策強化月間」です。県内では令和2年度に、飼い犬が人をかむ事故が175件発生しました。犬が人をかんだときは、保健所へ届け出て、かんだ犬の狂犬病検査を受けさせてください。
問 市川健康福祉センター ☎047・377・1103
県動物愛護センター東葛飾支所 ☎04・7191・0050 (環境衛生課) ID 1027633



※放送は、予告なく変更になる場合があります。番組は、YouTubeでも視聴できます

催し 講座・講演

住まいの講習会

時 12月18日(土)午後1時30分～4時
所 市民プラザ
定員 先着24人
内容 ポストコロナ時代「60歳、70歳、80歳からの暮らし方選択!」《吉田肇氏(一社)高齢者住宅協会部長》、「住まなくなった家の使い方」《大垣凜太郎氏(一社)移住・住替支援機構部長》
申込 11月1日(月)午前9時から、電話またはファクス、Eメール《事業名・住所・氏名(ふりがな)・電話番号》で、住宅課 ☎712・6284、☎353・4378、✉jyutaku@city.urayasu.lg.jpへ
問 住宅課 1033944

スポーツクライミング認定会

時 11月11日(木)・18日(土)午後6時～7時(全2回)
所 青少年館
対象 市内在住・在勤・在学の15歳以上(中学生を除く)の方、先着3人 ※22歳以下の方が優先。18歳以下の方は保護者の承諾が必要
内容 ボルダリング(ロープを使わない登壁)、トップロープクライミング(ロープを使う登壁)、ビレー(ロープの確保と操作)の認定会
申込 11月3日(木)午前9時から、電話で、青少年館 ☎700・6203へ、または11月4日(木)午前9時から、直接、青少年館へ
問 青少年館 (青少年課) 1033969

多文化共生講座

時 11月21日(日)午後2時～4時
所 国際センター(マーレ内)
定員 先着25人
内容 外国人住民に対する医療現場や、相談窓口の紹介《岡本美代子氏(順天堂大学医療看護学部准教授)》、定松栄一氏(市川市生活サポートセンター)ら)
申込 11月1日(月)午前9時から、直接または電話、Eメール(事業名・氏名・電話番号)で、国際センター ☎306・5181、✉uketsuke@urayasu-ic.jpへ
問 国際センター (地域振興課) 1033997

スポーツ

海と夕日を望むリゾートウォーク

時 11月20日(土)午後2時50分～5時
※雨天中止
所 運動公園
対象 市内在住の方、先着50人
※小学生以下は保護者の付き添いが必要
内容 市内を歩く
費用 100円

申込 11月1日(月)午前9時から、電話で、市民スポーツ課 ☎712・6819へ
問 スポーツ推進委員連絡協議会事務局(市民スポーツ課内) 1033319

フォトラリーウォーキング

時 11月27日(土)午前9時～正午
※雨天は12月4日(土)に延期
対象 16歳以上の方、先着50人
※市内在住・在勤・在学の方が優先
内容 市内のフォトスポットを巡る
費用 300円(小・中学生は150円)
申込 11月4日(木)午前9時から、電話またはEメール(事業名・住所・氏名・年齢・電話番号)で、中央武道館 ☎380・2100、✉budoukankou@jcom.zaq.ne.jpへ
問 中央武道館 (市民スポーツ課) 1033982

パークスラックラインセミナー

●スラックラインセミナー(初級)
時 11月13日(土)・23日(木)午前10時～11時
所 運動公園 ※雨天はバルドラール浦安アリーナ
対象 16歳以上の方、先着15人
内容 スラックラインの乗り方
費用 各1000円 1033984

●スラックラインセミナー(中級)
時 11月23日(木)午前11時30分～午後0時30分、28日(日)午前10時～11時
所 運動公園 ※雨天はバルドラール浦安アリーナ
対象 スラックライン上を安定して5歩以上歩ける方、先着15人
内容 スラックラインの歩き方など
費用 各1000円 1033985

●スラックラインセミナー付き利用講習会
時 11月13日(土)・28日(日)午前11時30分～午後1時 ※雨天中止
所 運動公園
対象 16歳以上の方、先着10人
内容 スラックラインの張り方や乗り方の説明
費用 各1500円 1033983

申込 11月3日(木)午前9時から、Eメール《事業名・参加希望日・住所・氏名(ふりがな)・年齢・電話番号》で、バルドラール浦安アリーナ ☎u.taiukuan@jcom.zaq.ne.jpへ
問 バルドラール浦安アリーナ ☎355・1110 (市民スポーツ課)

映画・コンサート

文化会館の催し

●ピュアホワイトクリスマスコンサート12
時 12月18日(土)・19日(日)午前11時～正午、午後2時～3時
※開場は各30分前
定員 先着各800人
内容 0歳児から楽しめるコンサート、絵本の読み聞かせなど
費用 2000円(前売りは1500円)、さくらメイト1500円(前売りは1000円)

郷土博物館 Muse Folk Museum

☎305・4300
体験講座は、事前申し込み制(開催日の1カ月前から受け付け)で、定員になりしだい締め切り。電話での申し込みは午前8時30分～午後5時 ※毎週月曜日、11月4日(木)・24日(水)・26日(金)は休館
●麻づくり
時 12月4日(土)午後2時～3時30分
対象 小学校3年生以上、先着12人
内容 和紙と竹で麻づくり、麻揚げ
費用 100円 1011739
●大掃除体験
時 12月12日(日)午後1時～2時30分
対象 小学校3年生以上、先着12人
内容 文化財住宅の大掃除 1011736

※3歳未満は無料。ただし、座席を使用する場合は有料。チケットは、11月6日(土)午前10時から、文化会館・市民プラザで発売。電話予約は、11月7日(日)午前10時から(さくらメイトは5日(金)午前10時から)、文化会館 ☎353・1121、市民プラザ ☎350・3101で受け付け
1033930

だいすけお兄さんの世界迷作劇場 Xmasスペシャルコンサート

時 12月24日(金)午後2時～3時10分、5時～6時10分 ※開場は各45分前
定員 先着各1000人
出演 横山だいすけ氏
費用 3300円(さくらメイトは3000円) ※チケットは、文化会館・市民プラザで販売中 1033929

共通 1033930
問 文化会館 ☎353・1121 (生涯学習課)

J:COM浦安音楽ホールの催し

①おとなみ吹奏楽団コンサート
時 令和4年1月15日(土)午後2時～4時
定員 先着300人
内容 A.リード:エル・カミーノ・リアルなど《小泉貴久氏(指揮)》
費用 500円 1033935

②春風亭一之輔独演会
時 2月23日(木)午後6時～8時
対象 小学生以上の方、先着200人
出演 春風亭一之輔氏(真打ち)
費用 3500円(音楽ホール友の会会員は3200円) 1033933

③Concert for KIDS ~0才からのワラシク~
時 2月26日(土)午前11時～正午
定員 先着150人
内容 ピアノ:リベルタンゴなど《鷲尾麻衣氏(ソプラノ)、磯絵里子氏(バイオリン)ほか》
費用 2000円(小学生以下は1000円) 1033934

共通 1033933
申込 ①③11月2日(火)・②13日(土)午前9時から、直接または電話で、J:COM浦安音楽ホール ☎382・3035へ、またはJ:COM浦安音楽ホールホームページ https://www.urayasu-concerthall.jp から申し込み
問 J:COM浦安音楽ホール (生涯学習課)

イベント

市美術展

時 11月8日(月)～14日(日)午前10時～午後5時(14日(日)は午前11時まで)
所 市民プラザ
内容 市民による書道、日本画、洋画、工芸・彫塑の作品展示
問 生涯学習課 ☎712・6794 1033936

ハートフルヒューマンフェスタ うらやす

時 12月4日(土)午後1時～3時40分
所 文化会館
定員 先着85人

内容 人権標語コンテスト表彰、中学生人権作文コンテスト入賞作品の朗読(手話通訳・要約筆記あり)、映画「ワンダー～君は太陽～」の上映
申込 11月1日(月)午前9時から、直接または電話、ファクス、Eメール(氏名・住所・電話番号)で、多様性社会推進課(文化会館2階) ☎712・6803、☎353・1145、✉tayousei@city.urayasu.lg.jpへ
問 多様性社会推進課 1016520

人権に関する展示

時 12月4日(土)～9日(木)
所 中央図書館
内容 子どもの人権ポスター、人権標語コンテスト入賞作品、中学生人権作文コンテスト入賞作品の展示
※申込不要、直接会場へ
問 多様性社会推進課 ☎712・6803 1034116

ゆ〜ゆ〜カーニバル(オンライン開催)

時 11月12日(金)正午～16日(火)正午
内容 クイズやプレゼント抽選会、工場見学の動画など
※イベントは、浦安鉄鋼団地協同組合ウェブサイト https://www.u-steelworld.net からご覧ください
問 浦安鉄鋼団地協同組合 ☎350・5311 (商工観光課) 1015370

イングリッシュカフェ



時 11月14日(日)午後2時～4時
対象 15歳以上(中学生を除く)の方、先着10人
内容 オンライン(Zoom)で少人数のグループに分かれ、英語が母国語の方と交流
費用 500円
申込 U I F A (浦安市国際交流協会)ホームページ http://www.uifa-urayasu.jp/translation から申し込み ※申し込みは11月10日(水)午後5時まで
問 U I F A事務局 ☎381・5931 (地域振興課) 1032447

野鳥観察会

時 11月21日(日)午前10時～正午
所 三番瀬環境観察館
対象 市内在住の小学校3年生以上の方、先着10人
申込 11月2日(火)午前9時から、三番瀬環境観察館ホームページ https://www.ces-net.jp/sanbanze/ から申し込み
問 三番瀬環境観察館 ☎711・1601 (環境保全課) 1033753

広報うらやす ご意見募集

広報うらやすをご覧になった感想などを、携帯電話やパソコンなど、インターネットを利用してお伺いします。ご協力いただける方は、バーコードリーダーで、右記の二次元コードを読み取るか、https://monitor.city.urayasu.chiba.jp/form/pub/public/kohoへアクセスし、専用フォームから回答してください。

今回のアンケートの回答期限は、11月14日(日)です。

問 広聴広報課



二次元コード



健康・福祉

福祉

認知症介護者交流会

時 11月17日(水)午前10時～11時30分
所 会議室(市役所4階)
対象 認知症の方を介護している方、先着10人
内容 同じ悩みを持つ方同士で話を聞き合う
申込 電話で、高齢者包括支援課 ☎381・9028へ
問 高齢者包括支援課 ID 1026304

やさしい介護保険講座

時 11月28日(日)午前10時～11時
所 市民プラザ
定員 先着15人
内容 介護保険を利用するまでの流れや市の福祉サービスについてなど
申込 11月4日(木)午前9時から、電話で、新浦安駅前地域包括支援センター(ともづな新浦安) ☎306・5171へ
問 中央地域包括支援センター(ともづな中央) ☎381・9037 ID 1033913

認知症サポーター養成講座

時 11月19日(金)午後1時30分～3時
所 当代島公民館
定員 先着15人程度

廃食油と古着古布の回収日

時 11月10日(水)午前9時～午後2時
所 市民ホール(市役所1階)
 ※車で市役所に来られる方は、立体駐車場をご利用ください。古着と古布は洗濯し、乾いているものを透明の袋に入れてお持ちください
問 ごみゼロ課 ☎712・6485 ID 1031672

内容 認知症についての正しい理解、認知症の方への接し方など
申込 電話またはファクス(講座名・氏名・電話番号)で、浦安駅前地域包括支援センター(ともづな浦安駅前) ☎351・8950、☎351・8955へ
問 ともづな浦安駅前(高齢者包括支援課) ID 1023500

浦安介護予防アカデミア

●**ウォーキング**
時 11月11日(木)午前9時30分～正午
 ※新浦安駅南口付近に集合。雨天中止
内容 市内の川を巡る
 ※申込不要、直接会場へ
問 妹尾(浦安介護予防アカデミア) ☎352・8189 ID 1033637

●**脳トレ教室**
時 11月10日(水)午後2時～3時30分
所 東野パティオ
定員 先着20人
内容 歌やクイズ、ゲームなどで脳を活性化
申込 11月4日(木)午前9時から、電話で、高齢者包括支援課 ☎712・6389へ
問 高齢者包括支援課 ID 1033664

●**歩く脳トレ・スクエアステップ**
時 11月12日(金)・26日(金)午前10時～11時30分
所 東野パティオ
定員 当日先着各15人
内容 マットを使ったエクササイズ体験
問 佐久間(浦安介護予防アカデミア) ☎353・1363 ID 1033636

..... 共通
対象 市内在住のおおむね65歳以上の方(高齢者包括支援課)

保健ガイド

結核検診

時 11月18日(木)午前9時～9時30分
所 急病診療所(健康センター1階)
対象 市内在住の15歳以上で、職場や市の検診を受けていない方
申込 11月17日(水)午後5時までに、直接または電話で、健康増進課 ☎381・

9001へ
問 健康増進課 ID 1030565
「口(歯)の健康標語」の入選作品

「口(歯)の健康標語」を募集したところ、283点の応募がありました。審査の結果、最優秀作品などを次のとおり決定しました。

●**最優秀作品**
 「大事な歯 毎日みがいて むし歯なし」(市橋佑輔さん)

●**優秀作品**
 「歯みがきは 虫歯をふせぐ 第一歩」(渠河莉子さん)
 「マスクなし 笑顔の準備 歯をみがこう!!」(小池みさをさん)
 「歯みがきで お口の健康 パトロール」(新田結生さん)
 「人生100年 歯も100年」(八坂創士さん)

問 母子保健課 ☎381・9058 ID 1016414

食育パネル展

時 11月8日(月)～14日(日)午前8時30分～午後5時(13日(土)を除く。8日(月)は正午～)
所 市民ホール(市役所1階)
内容 野菜に関する食育活動の紹介、レシピの配布など
問 健康増進課 ☎381・9059 ID 1029212

がん検診

今年度の、①胃がん検診(バリウム検査)と乳がん検診(②マンモグラフィ検査・③超音波検査)の受診期間は、令和4年2月末までです。日程や予約方法など、詳しくは、市ホームページをご覧ください。
問 健康増進課 ☎381・9059 ID ①1022010、②1022014 ③1022879

募集

職員

人事課事務補助員(育児休業代替職員)

勤務日時 令和4年1月1日からの月～金曜日午前9時～午後5時
勤務場所 国保年金課(市役所2階)
対象 パソコンの操作ができる方、1人
勤務内容 事務全般の補助など
時間給 1005円(交通費は別途支給)
申込 11月25日(木)午後5時までに、電話で、人事課 ☎712・6135へ
 ※面接日は11月26日(金)。災害補償あり。社会保険・雇用保険加入
問 人事課 ID 1033764

市立小学校スクールライフカウンセラー(会計年度任用職員)

勤務日時 令和4年1月7日からの月

～金曜日のうち週4日(原則月・火・木・金曜日)午前9時30分～午後4時45分(学校休業日を除く)
勤務場所 市立小学校
対象 公認心理師または臨床心理士の資格をお持ちの方、または心理学を専攻する大学院修士課程を修了し、1年以上の心理経験がある方、児童・生徒の心理に関して専門的な知識や経験をお持ちの方、1人
勤務内容 児童生徒の精神的な悩み相談、教諭・保護者に対する指導・助言
時間給 1704円(交通費は別途支給)
申込 申込書《指導課(市役所7階)で配布、または市ホームページからダウンロード。本人が自筆で作成》、所有するすべての免許状の写し(免許状取得見込み証明書も可)、返信用封筒(84円切手を貼り自分のあて名を記入)を、直接または郵送で、〒279-8501浦安市役所指導課へ
 ※後日面接あり。災害補償あり。社会保険・雇用保険加入
問 指導課 ☎712・6772 ID 1032560

11月の各種健(検)診と教室

1歳6ヵ月児健診	時 8日(月)・10日(水)午後0時50分～2時40分 ※時間指定 内容 内科・歯科健診、フッ素塗布 持ち物 母子健康手帳、問診票、体調等確認票	対象 令和2年4月生まれの子ども	ID 1008367
3歳児健診	時 15日(月)・19日(金)午後0時50分～2時40分 ※時間指定 内容 内科・歯科健診、尿検査 持ち物 母子健康手帳、問診票、尿検査キット、体調等確認票	対象 平成30年5月生まれの子ども	ID 1008502
始めよう!離乳食クラス	時 12月3日(金)午前10時～、11時20分～、午後1時50分～ 申込 15日(月)午前9時から、市ホームページ専用フォームから申し込み	対象 生後4～5ヵ月の子どもとその保護者、先着各15組	ID 1030645
離乳食ステップアップクラス	時 29日(月)午後1時40分～、2時40分～ 申込 1日(日)午前9時から、市ホームページ専用フォームから申し込み	対象 生後7～8ヵ月ごろの乳児とその保護者	ID 1008509
育児相談	時 30日(火)午前10時10分～午後2時50分 内容 子どもの発育・発達、栄養、歯に関する相談、身長・体重測定(希望者のみ) 申込 15日(月)午前9時から、市ホームページ専用フォームから申し込み	対象 未就学児とその保護者、先着各36人	ID 1008455
むし歯予防ビバー教室	時 29日(月)午前10時～11時30分(30～45分程度) 内容 むし歯予防のポイント、仕上げみがき実習、栄養相談(希望者のみ) 申込 10日(火)までに、Eメール《件名「ビバー予約申し込み(予約希望月)」・子どもの氏名(ふりがな)・生年月日・電話番号》で、母子保健課 ☎boshih@city.urayasu.lg.jpへ	対象 1歳児、20人 ※多数は抽選	ID 1008481
助産師相談	時 30日(火)午前10時～、10時35分～、11時10分～(各30分) 内容 市内在住の妊産婦 持ち物 母子健康手帳 ※予約制	対象 市内在住の妊産婦	ID 1022347
骨の健康チェック	時 18日(木)午前9時20分～10時40分 ※予約した時間内においでください 内容 骨密度測定(素足でかかとを測定)、結果説明 持ち物 健康手帳 ※予約制。受付は4日(火)から	対象 20歳以上の方、先着25人(令和2年度に骨量測定を受診した方、骨粗しょう症治療・経過観察中の方を除く)	ID 1001122
健康チェック	時 毎週月～金曜日午前9時～午後4時(祝日、年末年始を除く) 内容 健康相談、栄養相談、血圧・体組成測定 持ち物 健康手帳、健診データ ※予約制	対象 市内在住の20歳以上の方	ID 1001121
歯と息に自信 爽やか健口レッスン	時 6日(土)午前9時30分～ 内容 歯科衛生士の個別アドバイス、口の中の細菌の個別顕微鏡観察、くせ・行動チェックシート ※予約制	対象 市内在住の中学生以上の方	ID 1013549

※会場は健康センター、予約・問い合わせは内容により、母子保健課または健康増進課へ

お知らせ 情報

市役所窓口の混雑状況をリアルタイムで確認できます

本庁舎1階・2階の一部(市民課、市民税課、こども課、保育幼稚園課、国保年金課)の窓口呼び出し番号や混雑状況が、上記二次元コードからインターネットを通じてリアルタイムで確認できるようになりました。



混雑している日や時間帯を避けたり、窓口での待ち時間の有効活用にお役立てください。

詳しくは、市ホームページをご覧ください。

問 市民課 ☎712・6267 ID 1033905

ご意見をお寄せください

市では、「浦安市墓地公園の設置及び管理に関する条例施行規則の一部改正(案)」について、皆さんの意見を募集します。

この案の全文は、市ホームページ、情報公開室(市役所10階)、各駅前行政サービスセンター、中央図書館・各分館、環境衛生課(市役所6階)でご覧になれます。

●意見の提出方法

11月19日(金)(消印有効)までに、次のいずれかの方法でお寄せください。いただいたご意見は、市の考えなどと

一緒に、市ホームページなどでお知らせします。

○直接 書面でまとめたものを、環境衛生課へ

○郵送 ハガキまたは市長への手紙、封書で、〒279-8501浦安市役所環境衛生課へ

○ファクス・Eメール 題名を「浦安市墓地公園の設置及び管理に関する条例施行規則の一部改正(案)」とし、☎381・7221、✉eisei@city.urayasu.lg.jpへ

※意見には必ず、住所と氏名(団体の場合は、団体の所在地・名称・代表者の氏名)を記入してください

問 環境衛生課 ☎712・6526 ID 1033914

ご意見ありがとうございました

「浦安市行政事務連絡所設置規則の一部改正(案)」について、市ホームページなどでお知らせし、ご意見を募集したところ、1件のご意見が寄せられました。いただいたご意見とそれに対する市の考えは、市ホームページでご覧いただけます。

問 市民課 ☎712・6265 ID 1033908

11月12日～25日は女性に対する暴力をなくす運動

夫・パートナーからの暴力、性犯罪、ストーカー行為、売買春、人身取引、セクシャル・ハラスメントなど、女性に対する暴力は、人権を著しく侵害するものであり、男女共同参画社会を形成していく



伝言板

掲載希望の方は、発行日の1カ月前(1カ月前が市役所の閉庁日のときは、直前の閉庁日)までに、広報うらやす「伝言板」掲載申込書《広聴広報課(市役所3階)で配付、または市ホームページからダウンロード》を、直接またはファクスで、広聴広報課☎353・2453へ

会員募集

●マタニティ

妊活から妊娠、出産までマタニティライフをフルサポート。

時 月1～2回午前10時30分～11時30分

所 市内公民館

費用 月1000円

問 五十嵐 ☎090・8729・5179 (ca lmoon)

うえで克服すべき重要な課題です。市では、DVやセクシャル・ハラスメントなど、女性に対する暴力について相談に応じています。

問 多様性社会推進課 ☎712・6803 ID 1016329

堀江・猫実元町中央地区防災街区整備地区計画(案)の縦覧

堀江・猫実元町中央地区防災街区整備地区計画(案)の縦覧を行います。案に意見のある方は意見書を提出できます。

●縦覧 時 11月2日(火)～15日(月)午前8時30分～午後5時(土・日曜日、祝日を除く)

所 都市計画課(市役所6階)

●意見書の提出

11月2日(火)～15日(月)(消印有効)に、直接または郵送、Eメールで、意見を書面でまとめたものに、住所・氏名を記入し、〒279-8501浦安市役所都市計画課、✉toshikei@city.urayasu.lg.jpへ

問 都市計画課 ☎712・6542 ID 1033911

市議会第4回定例会

市議会第4回定例会は、11月29日(月)から開かれる予定です。

会期や審議日程は、11月25日(休)の議会運営委員会で決定され、各公民館や中央図書館に掲示されるほか、市ホームページでもご覧になれます。

傍聴については、新型コロナウイルス感染症拡大防止のためお控えいただき、インターネット中継を利用させていただきますようお願いいたします。

この定例会で審査する請願・陳情の提出期限は11月18日(木)午後5時です。審議日程や請願・陳情の提出方法など、詳しくは、お問い合わせください。

問 議会事務局議事課 ☎712・6642 ID 1003804

菊花展の中止

10～11月に開催を予定していた「菊花展」は、新型コロナウイルス感染症拡大防止のため中止します。

問 みどり公園課 ☎712・6513 ID 1033870

11月の相談

※記述のないものは、祝日は休み・予約不要・電話相談不可

Table with 3 columns: Service Name, Schedule, and Contact Info. Includes categories like 総合相談, 法律, 行政, 不動産, 登記, 暮らしの手続き, 交通事故, 税務, 職業紹介・求職相談, 若者向け就職, 労働・社会保険, 就労, 障がい者就職, 成年後見制度・相続.

Table with 3 columns: Service Name, Schedule, and Contact Info. Includes categories like 消費生活, 女性のための相談, 女性のための法律相談, 人権相談, ひとり親・婦人家庭・児童, 子育て, 子どもの発達, 保育園子ども, 学校生活, 教育相談, 就学相談, いじめ110番, 青少年, 外国人.