

平成 28 年度

第 1 回児童センター運営懇談会

会議次第

1. 開会
2. 自己紹介
3. 東野児童センター所長挨拶
4. 会長挨拶
5. 議事
 - (1) 平成 27 年度事業報告について
 - (2) 平成 28 年度事業計画について
 - (3) その他
6. 閉会

平成 28 年 6 月 9 日（木）午後 6 時 30 分から

高洲公民館（エスレ高洲内）2 階 研修室

目 次

| | |
|---------------------------|-------|
| 児童センター運営懇談会設置要綱・・・・・・・・・・ | 2～3 |
| 児童センター運営懇談会委員名簿・・・・・・・・・・ | 4 |
| 1 東野児童センター事業報告・・・・・・・・・・ | 5～14 |
| 2 東野児童センター事業計画・・・・・・・・・・ | 15～16 |
| 3 高洲児童センター事業報告・・・・・・・・・・ | 17～25 |
| 4 高洲児童センター事業計画・・・・・・・・・・ | 26 |

浦安市児童センター運営懇談会設置要綱

(設置)

第1条 浦安市児童センター(以下「児童センター」という。)の事業を円滑に行い、その効果的な運営を図るため、浦安市児童センター運営懇談会(以下「懇談会」という。)を設置する。

(協議事項)

第2条 懇談会は、次の各号に掲げる事項について協議し、児童センターの運営に協力するものとする。

- (1) 児童センターの運営に関すること。
- (2) 児童センターの年間事業に関すること。
- (3) その他児童センターの業務に関すること。

(組織)

第3条 懇談会は、委員12人以内をもって組織する。

(委員)

第4条 委員は、次に掲げる者のうちから、市長が委嘱又は任命する。

- (1) 小中学校校長会
- (2) 民間有識者
- (3) 民生委員児童委員協議会
- (4) 青少年関係団体
- (5) 市職員

(委員の任期)

第5条 委員の任期は、2年とする。ただし、再任をさまたげない。

2 委員が欠けた場合における補欠委員の任期は、前任者の残任期間とする。

(会長及び副会長)

第6条 懇談会に会長及び副会長各1人を置き、委員の互選により定める。

2 会長は、会務を総理し、懇談会を代表する。

3 副会長は、会長を補佐し、会長に事故があるとき又は会長が欠けたときは、その職務を代理する。

(会議)

第7条 懇談会の会議は、会長が招集し、会長がその議長となる。

2 会議は、在任委員の半数以上の出席がなければ、開くことができない。

(庶務)

第8条 懇談会の庶務は、東野児童センターにおいて処理する。

(委任)

第9条 この要綱に定めるもののほか、懇談会の運営に関し必要な事項は、会長が懇談会に諮って定める。

附 則

この要綱は、平成4年10月1日から施行する。

附 則

この要綱は、平成12年5月25日から施行する。

附 則

この要綱は、平成16年10月1日から施行する。

附 則

この要綱は、平成19年4月1日から施行する。

附 則

この要綱は、平成20年5月29日から施行する。

附 則

この要綱は、平成22年7月1日から施行する。

浦安市児童センター運営懇談会委員名簿

(任期：平成26年11月1日～平成28年10月31日)

| 番号 | 氏名 | 所属 | 備考 |
|----|--------|---------------------|-----------------------|
| 1 | 菅原 満 | 浦安市小中学校校長会 | 残任期間 H28.4.1～10.31 |
| 2 | 中島 純子 | 民間有識者 NPO法人i-ネット | |
| 3 | 牟田 雅子 | 民間有識者 浦安子ども劇場 | |
| 4 | 本田 まゆみ | 民生委員・児童委員協議会 | |
| 5 | 岡田 真紀 | 民生委員・児童委員協議会 | |
| 6 | 小池 邦夫 | 青少年相談員連絡協議会 | |
| 7 | 橋本 守人 | 青少年相談員連絡協議会 | |
| 8 | 奥村 千佳 | 子ども会育成連絡協議会 | |
| 9 | 松良 將江 | 子ども会育成連絡協議会 | |
| 10 | 熊川 利幸 | こども部保育幼稚園課長 | |
| 11 | 高柳 幸志 | こども部青少年課長 | |

1 東野児童センター事業報告について

(1) 平成27年度利用実績（4月～3月）

利用状況について

| 月 | 開館日数 | 利用人数 | 1日平均 | 日曜日平均 | 土曜日平均 | 平日平均 |
|----|------|--------|------|-------|-------|------|
| 4 | 28 | 4,881 | 174 | 187 | 151 | 174 |
| 5 | 27 | 4,153 | 154 | 123 | 152 | 153 |
| 6 | 29 | 4,931 | 170 | 144 | 166 | 170 |
| 7 | 29 | 5,679 | 196 | 142 | 155 | 196 |
| 8 | 31 | 5,147 | 166 | 121 | 116 | 166 |
| 9 | 25 | 3,498 | 140 | 161 | 131 | 140 |
| 10 | 29 | 3,998 | 138 | 119 | 129 | 137 |
| 11 | 28 | 4,724 | 168 | 127 | 277 | 149 |
| 12 | 26 | 3,612 | 139 | 169 | 132 | 133 |
| 1 | 26 | 3,187 | 123 | 115 | 117 | 125 |
| 2 | 27 | 3,556 | 131 | 115 | 172 | 126 |
| 3 | 29 | 4,503 | 155 | 134 | 138 | 162 |
| 合計 | 334 | 51,869 | — | — | — | — |
| 平均 | 28 | 4,322 | 155 | 155 | 139 | 159 |

平成26年度・27年度（4月～3月） 月別利用者状況（人）

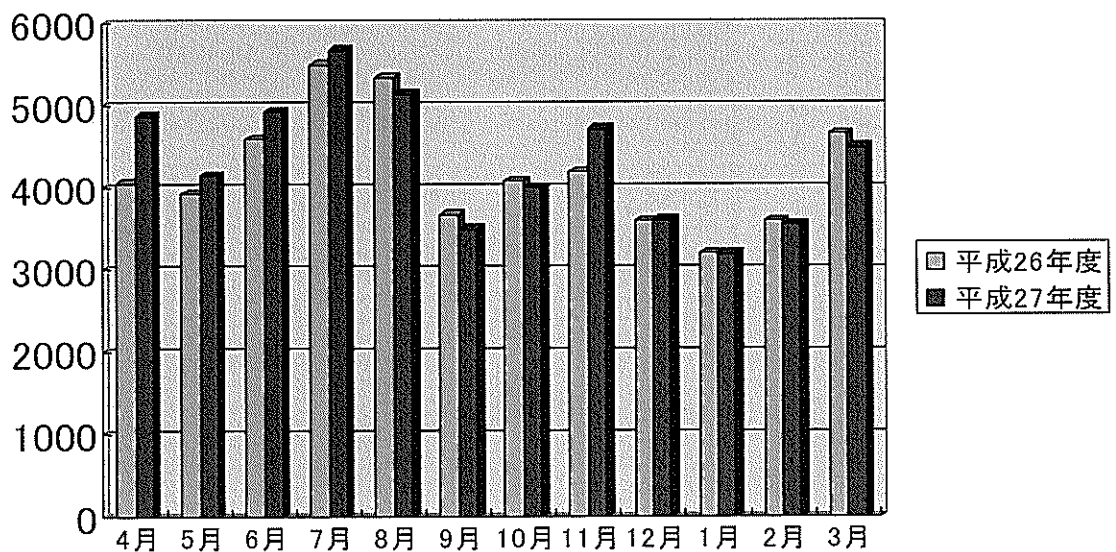

利用者の内訳について

| 月 | 幼児 | 小学生 | 中学生 | 高校生 | 大人 | 計 |
|-----|--------|--------|-------|-----|--------|--------|
| 4 | 916 | 2,604 | 362 | 25 | 974 | 4,881 |
| 5 | 1,095 | 1,729 | 114 | 25 | 1,190 | 4,153 |
| 6 | 1,403 | 2,042 | 109 | 31 | 1,346 | 4,931 |
| 7 | 1,244 | 2,892 | 173 | 31 | 1,339 | 5,679 |
| 8 | 1,070 | 2,603 | 212 | 65 | 1,197 | 5,147 |
| 9 | 983 | 1,487 | 86 | 8 | 934 | 3,498 |
| 10 | 1,246 | 1,508 | 114 | 9 | 1,121 | 3,998 |
| 11 | 1,339 | 2,007 | 104 | 9 | 1,265 | 4,724 |
| 12 | 1,032 | 1,478 | 96 | 4 | 1,002 | 3,612 |
| 1 | 1,094 | 993 | 76 | 17 | 1,007 | 3,187 |
| 2 | 1,187 | 1,169 | 92 | 11 | 1,097 | 3,556 |
| 3 | 1,306 | 1,880 | 129 | 13 | 1,175 | 4,503 |
| 合計 | 13,915 | 22,392 | 1,667 | 248 | 13,647 | 51,869 |
| 月平均 | 1,160 | 1,866 | 139 | 21 | 1,137 | 4,322 |

平成26年度・27年度 利用者別状況（各年度3月末日現在：人）

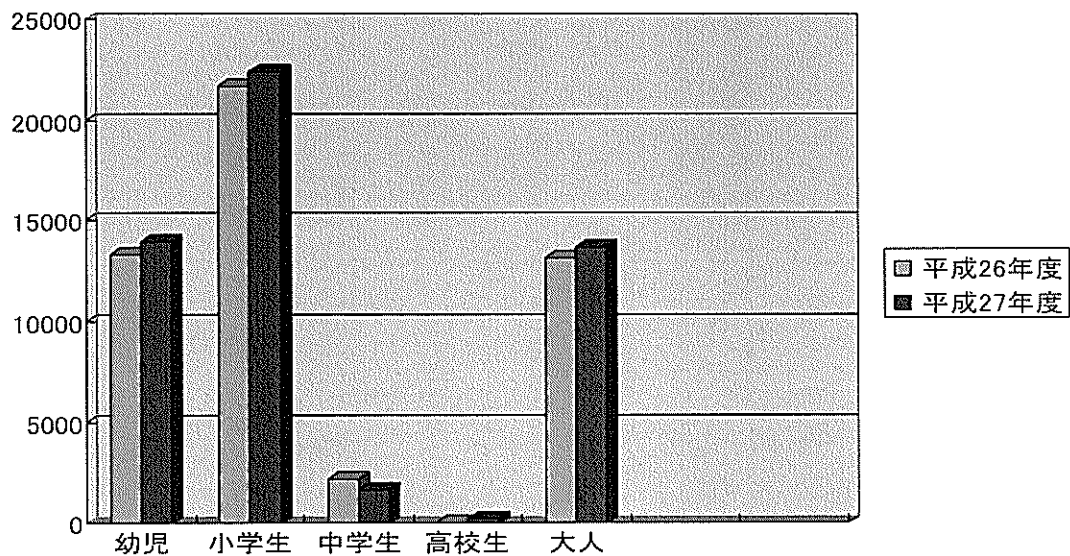

東野児童センター 利用者別状況(平成27年度)

| | 4月 | 5月 | 6月 | 7月 | 8月 | 9月 | 10月 | 11月 | 12月 | 1月 | 2月 | 3月 | 合計 | 月平均 | 日平均 | 構成比 |
|------|-------|-------|-------|-------|-------|-------|-------|-------|-------|-------|-------|-------|--------|-------|-----|---------|
| 幼児 | 843 | 998 | 1,301 | 1,133 | 973 | 892 | 1,178 | 1,192 | 935 | 1,002 | 1,087 | 1,200 | 12,734 | 1,061 | 38 | 24.57% |
| 保育園 | 57 | 62 | 58 | 54 | 36 | 73 | 37 | 96 | 64 | 74 | 84 | 67 | 762 | 64 | 2 | 1.47% |
| 幼稚園 | 16 | 35 | 44 | 57 | 61 | 18 | 31 | 51 | 33 | 18 | 16 | 39 | 419 | 35 | 1 | 0.81% |
| 小学一年 | 412 | 324 | 447 | 543 | 383 | 328 | 300 | 313 | 250 | 219 | 259 | 321 | 4,099 | 342 | 12 | 7.90% |
| 小学二年 | 381 | 298 | 313 | 482 | 494 | 189 | 164 | 315 | 255 | 167 | 160 | 269 | 3,487 | 291 | 10 | 6.72% |
| 小学三年 | 523 | 407 | 486 | 723 | 545 | 329 | 441 | 513 | 381 | 218 | 247 | 407 | 5,220 | 435 | 16 | 10.08% |
| 小学四年 | 364 | 191 | 235 | 375 | 362 | 151 | 179 | 241 | 168 | 113 | 131 | 268 | 2,778 | 232 | 8 | 5.36% |
| 小学五年 | 493 | 279 | 303 | 428 | 489 | 285 | 255 | 344 | 205 | 154 | 227 | 278 | 3,740 | 312 | 11 | 7.21% |
| 小学六年 | 431 | 230 | 258 | 341 | 330 | 205 | 169 | 281 | 219 | 122 | 145 | 337 | 3,068 | 256 | 9 | 5.91% |
| 中学一年 | 239 | 50 | 41 | 75 | 100 | 38 | 48 | 42 | 45 | 22 | 15 | 25 | 740 | 62 | 2 | 1.43% |
| 中学二年 | 100 | 55 | 53 | 74 | 79 | 38 | 52 | 49 | 49 | 46 | 45 | 69 | 709 | 59 | 2 | 1.37% |
| 中学三年 | 23 | 9 | 15 | 24 | 33 | 10 | 14 | 13 | 2 | 8 | 32 | 35 | 218 | 18 | 1 | 0.42% |
| 高校生 | 25 | 25 | 31 | 31 | 65 | 8 | 9 | 9 | 4 | 17 | 11 | 13 | 248 | 21 | 1 | 0.48% |
| 大人 | 974 | 1,190 | 1,346 | 1,339 | 1,197 | 934 | 1,121 | 1,265 | 1,002 | 1,007 | 1,097 | 1,175 | 13,647 | 1,137 | 41 | 26.27% |
| 計 | 4,881 | 4,153 | 4,931 | 5,679 | 5,147 | 3,498 | 3,998 | 4,724 | 3,612 | 3,187 | 3,556 | 4,503 | 51,869 | 4,322 | 155 | 100.00% |

東野児童センター 地域別利用状況(平成27年度)

| 月 | 4月 | 5月 | 6月 | 7月 | 8月 | 9月 | 10月 | 11月 | 12月 | 1月 | 2月 | 3月 | 合計 | 月平均 | 日平均 | 構成比 |
|------|-------|-------|-------|-------|-------|-------|-------|-------|-------|-------|-------|-------|--------|-------|-----|---------|
| 明海 | 36 | 35 | 16 | 52 | 92 | 18 | 36 | 33 | 17 | 31 | 45 | 29 | 440 | 37 | 1 | 0.85% |
| 日の出 | 42 | 65 | 39 | 92 | 136 | 37 | 45 | 51 | 34 | 80 | 49 | 72 | 742 | 62 | 2 | 1.43% |
| 高洲 | 33 | 65 | 47 | 83 | 112 | 24 | 20 | 41 | 34 | 41 | 32 | 50 | 582 | 49 | 2 | 1.12% |
| 猫実 | 62 | 113 | 127 | 127 | 111 | 78 | 97 | 115 | 83 | 98 | 70 | 88 | 1,169 | 97 | 4 | 2.25% |
| 当代島 | 27 | 47 | 37 | 49 | 54 | 27 | 37 | 27 | 36 | 37 | 31 | 39 | 448 | 37 | 1 | 0.86% |
| 北栄 | 168 | 166 | 169 | 154 | 176 | 116 | 132 | 144 | 116 | 92 | 101 | 123 | 1,657 | 138 | 5 | 3.19% |
| 堀江 | 695 | 501 | 562 | 624 | 716 | 487 | 513 | 664 | 500 | 467 | 538 | 629 | 6,896 | 575 | 21 | 13.30% |
| 富士見 | 492 | 353 | 543 | 558 | 583 | 335 | 468 | 458 | 384 | 370 | 515 | 629 | 5,688 | 474 | 17 | 10.97% |
| 東野 | 2,788 | 2,238 | 2,833 | 3,160 | 2,198 | 1,983 | 2,183 | 2,618 | 1,996 | 1,500 | 1,681 | 2,285 | 27,463 | 2,289 | 82 | 52.94% |
| 鉄鋼通り | 0 | 0 | 0 | 0 | 0 | 0 | 0 | 0 | 0 | 0 | 0 | 0 | 0 | 0 | 0 | 0.00% |
| 富岡 | 180 | 161 | 159 | 211 | 207 | 105 | 127 | 210 | 133 | 135 | 159 | 138 | 1,925 | 160 | 6 | 3.71% |
| 今川 | 54 | 57 | 67 | 56 | 71 | 40 | 35 | 43 | 58 | 38 | 72 | 64 | 655 | 55 | 2 | 1.26% |
| 弁天 | 33 | 30 | 31 | 75 | 147 | 34 | 30 | 17 | 29 | 44 | 42 | 57 | 569 | 47 | 2 | 1.10% |
| 海楽 | 61 | 73 | 49 | 68 | 75 | 30 | 61 | 52 | 29 | 43 | 42 | 60 | 643 | 54 | 2 | 1.24% |
| 入船 | 30 | 54 | 55 | 121 | 115 | 30 | 30 | 62 | 37 | 24 | 38 | 51 | 647 | 54 | 2 | 1.25% |
| 美浜 | 117 | 127 | 98 | 130 | 148 | 53 | 70 | 74 | 64 | 81 | 74 | 103 | 1,139 | 95 | 3 | 2.20% |
| 舞浜 | 4 | 12 | 1 | 6 | 22 | 18 | 28 | 29 | 12 | 33 | 22 | 19 | 206 | 17 | 1 | 0.40% |
| 市外 | 59 | 56 | 98 | 113 | 184 | 83 | 86 | 86 | 50 | 73 | 45 | 67 | 1,000 | 83 | 3 | 1.93% |
| 合計 | 4,881 | 4,153 | 4,931 | 5,679 | 5,147 | 3,498 | 3,998 | 4,724 | 3,612 | 3,187 | 3,556 | 4,503 | 51,869 | 4,322 | 155 | 100.00% |

平成27年度 児童センター主催事業

東野児童センター
子育て支援事業

乳幼児親子が一緒に遊ぶ時間を提供し、友達作りや交流を通して子育て期を楽しむ。また、孤立や虐待を防止、安心して子育てできるよう専門職の方からアドバイスをもらい、親に寄り添える支援をしている。

| No. | 事業名 | 事業内容等 | 実施時期 | 開催回数(回) | 延利用者数(人) | 備考 |
|-----|------------------|--|-------------|---------|----------|-------------------------------------|
| 1 | 親子であそぼうフルーツキヤンデー | 親子が向き合っ楽しい時間を過ごす。 児童センター職員による絵具遊び、パラバルーン、サーキット、季節の製作など日替わり遊び | 4月～3月 | 74 | 3,147 | 毎週水・木曜日 自由参加型事業 |
| 2 | 赤ちゃんサロン | 3か月～1歳6か月児とその保護者・妊婦の子育ての情報交換や友達づくりの場。 児童センター職員による、わらべ歌、ふれあいあそびなど関係機関との連携を図り、助産師、保健師、栄養士など専門職に依頼し、安心して子育てができるよう発達や季節に応じたアドバイスをもたう。 | 4月～3月 | 48 | 2,638 | 毎週火曜日 自由参加型事業 |
| 3 | 親子サークルマシユマクロクラブ | 活動の企画・準備・片付け・反省を通じた親同士の関わりにより子育て期を楽しむ。 | 4月～3月 | 67 | 2,868 | 水曜日：3歳児、 木曜日：2歳児 年間登録制の親子サークル |
| 4 | よちよちクラブ | 親子が向き合い楽しく過ごし、友達作りや交流を通じて、子育て期を楽しみ、母親の孤立化防止、虐待予防に努める。 児童センター職員による週替り遊び、新聞あそび、リズムあそび、大きなお絵かき、体操・手遊びなど | 年3期 各10回 | 30 | 877 | 金曜日 登録制の親子クラブ(年度内に2歳になる児とその保護者) |
| 5 | 電車あそび | 子どもたちの好きな電車あそび(プラレール・ミニカーなど)を通じて、異年齢児とのやりとりを楽しみ、ルールをおぼえる。 | 4月～3月 | 53 | 3,083 | 毎週金曜日 自由参加型事業 |
| 6 | 母親講座 | 市内在住の3か月～小学生の子どもを持つ母親を対象とし、育児から離れて心身共にリフレッシュする。 「リフレッシュヨーガ教室」を開催。 子ども課に登録している託児保育者に保育の依頼をした。 (託児15名、託児保育者5名・職員4名) | 5月28日 | 1 | 20 | |

| | | | | | | |
|---|------|--|----------------|---|-----|--|
| 7 | 親子講座 | <p>親子の触れ合い遊びを通して楽しい時間を過ごす。 親子ふれあい遊びの提供 親子運動遊びの提供</p> | 10月1日 2月24日 | 2 | 118 | |
|---|------|--|----------------|---|-----|--|

平成27年度 児童センター主催事業

東野児童センター

こども健全育成事業

遊びを通してこどもの自主性、社会性、創造性など心身ともに健やかに育成することを目的としており、創作、体験、交流、体力増進など様々な事業を展開している。

| No. | 事業名 | 事業内容等 | 実施時期 | 開催回数 (回) | 延利用者数 (回) | 備考 |
|-----|--------------------------------|--|---------------------------------------|-----------------|--------------------|----|
| 1 | こどもまつり | こどもの成長を祝い、家族そろって楽しむ。 ふわふわ、プラバン作り、わくわくチャレンジランド、 かたぬき、ベーゴマ体験・大会、電車遊び、ようかいさがし おやこの広場ほこほこ | 5月5日 | 1 | 607 | |
| 2 | 県民の日 「うらやますまるとこども広場」 | 様々なイベントが各施設で実施され、千葉県民の日を親子で 楽しむ。 金魚すくい、プラバン作り、 劇団みんなわ座、おやこの広場ほこほこ、切り紙工房 | 6月15日 | 1 | 532 | |
| 3 | 巨大迷路 (新規) | キッズスタッフが企画し遊びを実現した、ダンボールを使用した 巨大迷路。 キッズスタッフが迷路のコースや内容を考え、地域の協力の もとでダンボールを集め、ボランティアと一緒に前日迷路を組 み立て実施した。 | 7月30日 | 1 | 258 | |
| 4 | ふれあい体験 「赤ちやんとあそ ぼう」 (新規) | 浦安市少子化対策基金事業の一環として、小学校5・6年生、 中高生を対象として実施。 助産師や保育士から「命の大切さ」を学び、妊婦ジャケッ トを着用したり、沐浴人形で抱っこ仕方を学んだ後、実際に 赤ちやんとふれあい、母親たちから子育てについて話を聞い た。 | 7月 21・28日 8月4・ 11・18・ 25日 | 6 | 90 | |
| 5 | 夏休みの科学工作 | 灯りをデザイン LEDランプとケント紙やフィルムを使用し「あかり」のデザ インと制作。 虫めがねの秘密 虫めがねを使った実験と「虫めがねカメラ」作り。 鏡の不思議 鏡や合わせ鏡を使った実験と「不思議な貯金箱」作り。 | 7月19日 8月5日 8月19日 | 1 1 1 | 20 20 20 | |

| | | | | | | |
|----|---------------------------------|---|------------|----|-------|--|
| 6 | クリスマスだよ お楽しみ会 | 日頃子ども達の発表やクリスマスにちなんだショーやゲームを実施し、児童センター利用者の親睦を図る。 マシユマロクラブ発表、チームハッピー発表、きみこそスターだ、けん玉パフォーマンス、ビンゴ大会、パントマイム、ジャグリング | 12月12日 | 1 | 223 | |
| 7 | なわとび教室 (新規) | スポーツ教室を通して、体を動かす楽しさやチームプレイの楽しさを感じその後の体力増進ができるよう支援していく。 なわとびをするための動きやコツを教わった。 目標を立て、それに向けて練習することの大切さを学んだ。 | 1月24日 | 1 | 22 | |
| 8 | 手作りお菓子でバレンタイン「お菓子作りに挑戦」 (新規) | お菓子作りの楽しさを知る。 クッキー作り：生地・焼き方・飾り付け・ラッピングを体験した。 焼きたたの温かいクッキーを試食した。 | 2月7日 | 1 | 10 | |
| 9 | ドキドキマジック ショー | 劇の鑑賞をすることで、子ども達の豊かな情操を育てる。 マジックショーの上演 ゲームの実施 | 2月28日 | 1 | 105 | |
| 10 | おたのしみ工作 | いろいろな素材に触れ、工作の楽しさ、喜びを味わう。 4月 (スライムづくり) 5月 (お花づくり) 6月 (アイロンビーズ) 7月 (マーブルグッチウチわ) 8月 (木材でつくろう) 9月 (紙すきハガキ) 10月 (ペットボトルに絵を描こう) 11月 (アイロンビーズ) 12月 (マツボツリ、しめなわ作り) 1月 (せっけん作り) 2月 (ミサンガ) 3月 (紙ねんど) | 月1回 1週間 | 90 | 3,022 | |

平成27年度 児童センター主催事業

東野児童センター
地域貢献事業

児童センターの理解を深めるために広報活動をし、地域のイベントに参加、交流することで地域資源とつながる。また、学校、児童育成クラブ、地域住民や子育て支援に関わるボランティアなどと連携し、地域の子育て力を高めていく

| No. | 事業名 | 事業内容等 | 実施時期 | 開催回数(回) | 延利用者数(人) | 備考 |
|-----|------------------|---|------------------------|---------|----------|----------------------------|
| 1 | Uセンター夏祭り参加 | ①1円玉落としチャレンジゲーム②ハッピー劇団の踊り(輝貌TEAM-YOSAKOIとジョイント) | 7月19日 | 1 | 1,254 | |
| 2 | 富岡自治会まつり参加 | 1円玉落としチャレンジゲーム | 8月23日 | 1 | 423 | |
| 3 | 市民まつり参加 | チームハッピーの踊り | 10月18日 | 1 | — | |
| 4 | あきまつり | ①おばけやしき②缶バッド③わくわくチャレンジ④野点⑤ベーゴマ大会⑥ウイインドアサンブル⑦チームハッピー発表⑧マシユマクロクラブメロン発表⑨おやこの広場ほこほこ | 11月15日 | 1 | 849 | (社会福祉協議会と同日開催) |
| 5 | ペットボトルツリー点灯式(新規) | おたのしみ工作で絵を描いたペットボトルでツリーを組み立て、電球で装飾をした。点灯用のスイッチを作り、こども達と一緒に点灯式を行った。 | 11月29日 | 1 | 14 | 点灯スイッチを押す人を抽選で決めた。その際の希望人数 |
| 6 | おもちゃの病院 | おもちゃに対する「愛着」や「物を大切にする気持ち」を育むため、おもちゃの病院に依頼しておもちゃの修理を行った。 | 12月2日・16日 3月16日・30日 | 4 | 38 | |
| 7 | おやこの広場・ほこほこ | 浦安市子育て・家庭支援者養成講座の修了生で、子育て支援のための市民活動団体。東野児童センターで子育てサロンを実施 | 4月～3月 | 95 | 3,548 | 毎週月・金曜日・最終水曜日 |
| 8 | ボランティア等受け入れ | 一般や学生ボランティア、実習生、研修生の受け入れ | 随時 | 315 | 673 | |
| 9 | 団体利用 | 児童育成クラブ、保育園などからの団体利用 | 随時 | 65 | 1,445 | |

| | | | | | |
|---------|-------------------------------|----|---|---|--|
| 10 部屋貸出 | こども会、親子サークルなど | 随時 | 2 | — | |
| 11 物品貸出 | 児童育成クラブ、こども会、親子サークル、社会福祉協議会など | 随時 | 9 | — | |

(2) 平成28年度 東野児童センター事業計画について

| | ①こども健全育成事業 | ②子育て支援事業 | ③地域貢献事業 |
|-----|--------------------------------------|---|------------------------------------|
| 4月 | かけっこ教室 | | |
| 5月 | こどもまつり | | |
| 6月 | | お父さんも一緒に赤ちゃんサロン 母親講座 リフレッシュ ヨーガ | うらやすまるごとこども広場 |
| 7月 | ふれあい体験赤ちゃんとあそぼう (1回実施) 夏休みイベント | | Uセンターまつり参加 |
| 8月 | ふれあい体験赤ちゃんとあそぼう (5回実施) 夏休みイベント | お父さんも一緒に電車遊び | |
| 9月 | | お父さんも一緒に赤ちゃんサロン | 子育て応援メッセ参加 |
| 10月 | | お父さんも一緒に電車遊び | 市民まつりチームハッピー出演 |
| 11月 | | お父さんも一緒に赤ちゃんサロン 親子講座(運動遊び) | あきまつり 社会福祉協議会と同日開催 ペットボトルツリー点灯式 |
| 12月 | | お父さんも一緒に電車遊び | クリスマス映画会 おもちゃの病院 |
| 1月 | 百人一首大会 | | |
| 2月 | | お父さんも一緒に赤ちゃんサロン お父さんも一緒に電車遊び 親子講座(ふれあい遊び) | |
| 3月 | 春休みイベント チームハッピー卒業公演 | | おもちゃの病院 |

平成28年度 おたのしみ工作予定

| | 実施日 | 内容 |
|-----|--------------------------------|------------------------|
| 4月 | 18日(月)～24日(日) | スライムづくり |
| 5月 | 2日(月)・6日(金)～8日(日) | お花づくり |
| 6月 | 20日(月)～26日(日) | アイロンビーズ |
| 7月 | 19日(火)～24日(日) | マーブリングを楽しもう |
| 8月 | 1日(月)～7日(日) | 木材でつくろう |
| 9月 | 5日(月)～11日(日) | 紙すきハガキ |
| 10月 | 22日(土)～28日(金) | ペットボトルに絵を描こう |
| 11月 | 7日(月)～13日(日) | ペーパーパッチワーク |
| 12月 | 5日(月)～11日(日) | マツボツツリー |
| 1月 | 17日(火)～19日(木) 20日(金)～22日(日) | 毛糸でつくろう スタンドグラス風壁掛け |
| 2月 | 20日(月)～22日(水) 23日(木)～26日(日) | わりばしてっぼう パチンコ |
| 3月 | 13日(月)～19日(日) | 紙ねんど |

3 高洲児童センター事業報告について

(1)平成27年度利用実績(4月～3月)

利用状況について

| 月 | 開館日数 | 利用人数 | 1日平均 | 日曜日平均 | 土曜日平均 | 平日平均 |
|----|------|--------|------|-------|-------|------|
| 4 | 28 | 3,549 | 127 | 114 | 143 | 126 |
| 5 | 28 | 2,395 | 86 | 95 | 100 | 79 |
| 6 | 29 | 3,111 | 107 | 121 | 118 | 102 |
| 7 | 29 | 4,339 | 150 | 132 | 163 | 150 |
| 8 | 30 | 4,287 | 143 | 122 | 127 | 152 |
| 9 | 26 | 2,810 | 108 | 106 | 146 | 100 |
| 10 | 29 | 2,613 | 90 | 144 | 134 | 69 |
| 11 | 27 | 3,069 | 114 | 136 | 143 | 101 |
| 12 | 28 | 2,627 | 94 | 117 | 110 | 90 |
| 1 | 26 | 2,723 | 105 | 107 | 133 | 98 |
| 2 | 27 | 2,713 | 100 | 126 | 131 | 89 |
| 3 | 29 | 3,709 | 128 | 106 | 154 | 127 |
| 合計 | 336 | 37,945 | — | — | — | — |
| 平均 | 28 | 3,162 | 113 | 119 | 133 | 108 |

平成26年度・27年度(4月～3月) 月別利用者状況(人)

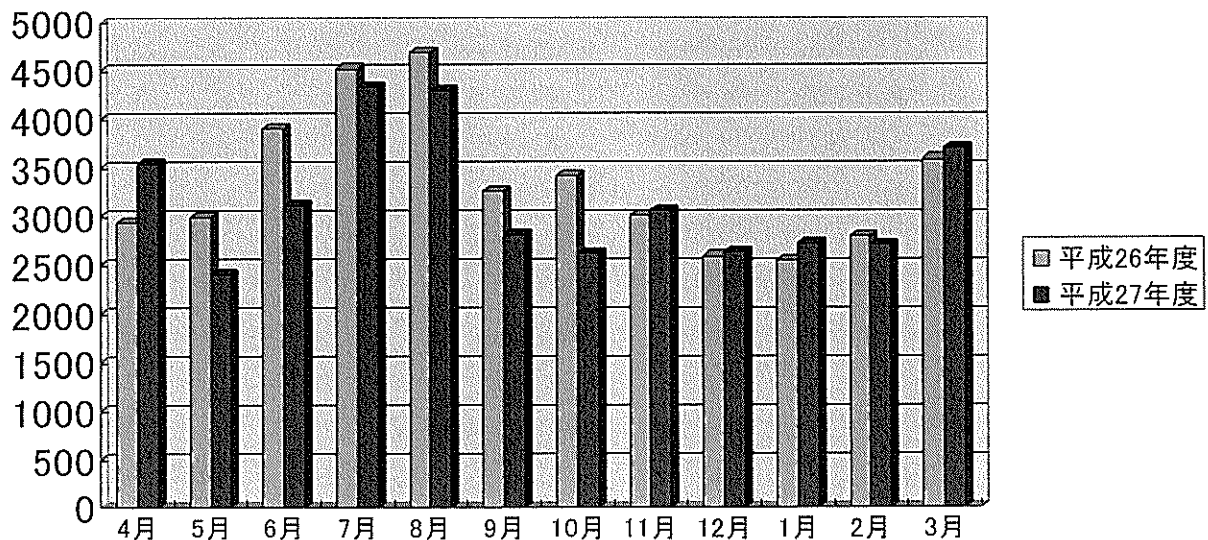

利用者の内訳について

| 月 | 幼 児 | 小学生 | 中学生 | 高校生 | 大 人 | 計 |
|-----|-------|--------|-------|-----|-------|--------|
| 4 | 733 | 1,793 | 213 | 33 | 777 | 3,549 |
| 5 | 522 | 1,234 | 75 | 15 | 549 | 2,395 |
| 6 | 710 | 1,571 | 89 | 16 | 725 | 3,111 |
| 7 | 886 | 2,357 | 139 | 29 | 928 | 4,339 |
| 8 | 932 | 2,190 | 164 | 46 | 955 | 4,287 |
| 9 | 619 | 1,453 | 86 | 22 | 630 | 2,810 |
| 10 | 595 | 1,297 | 76 | 23 | 622 | 2,613 |
| 11 | 740 | 1,548 | 75 | 15 | 691 | 3,069 |
| 12 | 674 | 1,224 | 86 | 25 | 618 | 2,627 |
| 1 | 815 | 1,148 | 40 | 22 | 698 | 2,723 |
| 2 | 771 | 1,172 | 37 | 14 | 719 | 2,713 |
| 3 | 887 | 1,902 | 128 | 11 | 781 | 3,709 |
| 合計 | 8,884 | 18,889 | 1,208 | 271 | 8,693 | 37,945 |
| 月平均 | 740 | 1,574 | 101 | 23 | 724 | 3,162 |

平成26年度・27年度 利用者別状況（各年度3月末日現在：人）

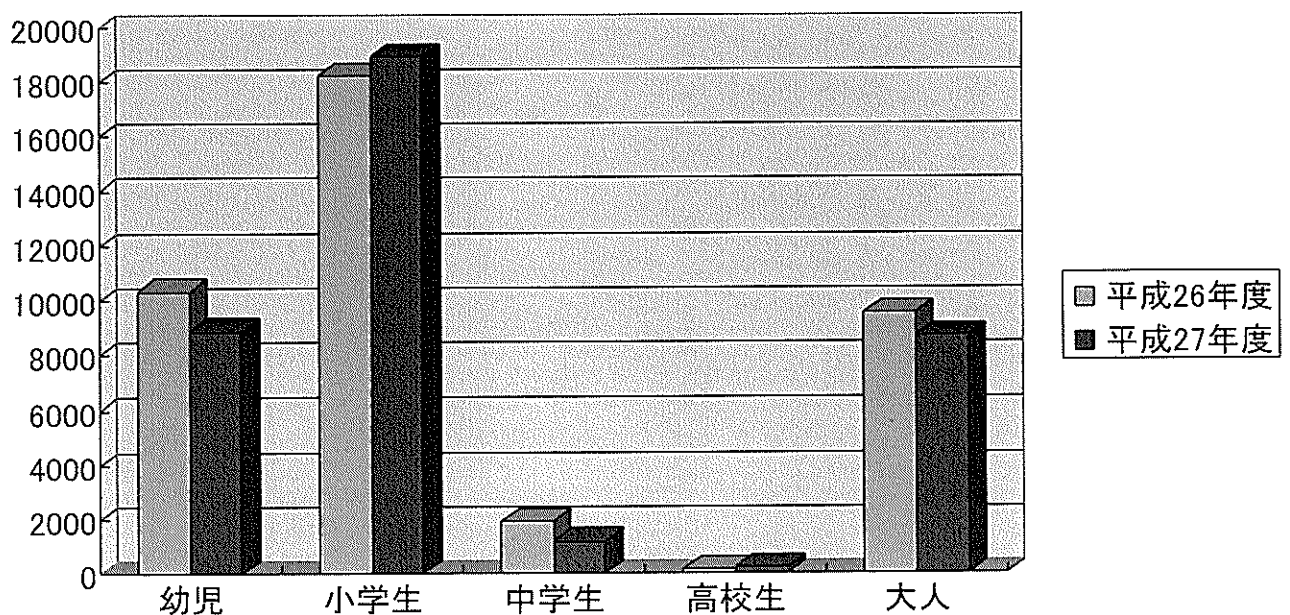

高洲児童センター利用者別状況(平成27年度)

| | 4月 | 5月 | 6月 | 7月 | 8月 | 9月 | 10月 | 11月 | 12月 | 1月 | 2月 | 3月 | 合計 | 月平均 | 日平均 | 構成比 |
|-----|------|-------|-------|-------|-------|-------|-------|-------|-------|-------|-------|-------|-------|---------|--------|---------|
| 幼児 | 562 | 416 | 548 | 762 | 820 | 515 | 497 | 569 | 485 | 610 | 592 | 693 | 7069 | 589.08 | 21.04 | 18.63% |
| 保育園 | 49 | 42 | 54 | 31 | 52 | 38 | 57 | 59 | 54 | 54 | 59 | 45 | 594 | 49.50 | 1.77 | 1.57% |
| 幼稚園 | 122 | 64 | 108 | 93 | 60 | 66 | 41 | 112 | 135 | 151 | 120 | 149 | 1221 | 101.75 | 3.63 | 3.22% |
| 小1 | 262 | 257 | 295 | 357 | 367 | 189 | 199 | 196 | 126 | 151 | 133 | 274 | 2806 | 233.83 | 8.35 | 7.39% |
| 小2 | 214 | 131 | 193 | 308 | 296 | 226 | 250 | 266 | 178 | 202 | 177 | 295 | 2736 | 228.00 | 8.14 | 7.21% |
| 小3 | 382 | 266 | 318 | 423 | 424 | 278 | 257 | 323 | 242 | 194 | 177 | 253 | 3537 | 294.75 | 10.53 | 9.32% |
| 小4 | 284 | 206 | 263 | 553 | 438 | 339 | 204 | 318 | 252 | 261 | 202 | 357 | 3677 | 306.42 | 10.94 | 9.69% |
| 小5 | 300 | 139 | 211 | 342 | 316 | 203 | 191 | 228 | 234 | 222 | 179 | 318 | 2883 | 240.25 | 8.58 | 7.60% |
| 小6 | 351 | 235 | 291 | 374 | 349 | 218 | 196 | 217 | 192 | 118 | 304 | 405 | 3250 | 270.83 | 9.67 | 8.57% |
| 中1 | 169 | 49 | 40 | 72 | 108 | 57 | 45 | 54 | 48 | 22 | 21 | 93 | 778 | 64.83 | 2.32 | 2.05% |
| 中2 | 27 | 14 | 39 | 47 | 31 | 22 | 21 | 14 | 19 | 8 | 4 | 19 | 265 | 22.08 | 0.79 | 0.70% |
| 中3 | 17 | 12 | 10 | 20 | 25 | 7 | 10 | 7 | 19 | 10 | 12 | 16 | 165 | 13.75 | 0.49 | 0.43% |
| 高校生 | 33 | 15 | 16 | 29 | 46 | 22 | 23 | 15 | 25 | 22 | 14 | 11 | 271 | 22.58 | 0.81 | 0.71% |
| 大人 | 777 | 549 | 725 | 928 | 955 | 630 | 622 | 691 | 618 | 698 | 719 | 781 | 8693 | 724.42 | 25.87 | 22.91% |
| 合計 | 3549 | 2,395 | 3,111 | 4,339 | 4,287 | 2,810 | 2,613 | 3,069 | 2,627 | 2,723 | 2,713 | 3,709 | 37945 | 3162.08 | 112.93 | 100.00% |

高洲児童センター 地域別利用状況(平成27年度)

| | 4月 | 5月 | 6月 | 7月 | 8月 | 9月 | 10月 | 11月 | 12月 | 1月 | 2月 | 3月 | 合計 | 月平均 | 日平均 | 構成比 |
|-----|------|-------|-------|-------|-------|-------|-------|-------|-------|-------|-------|-------|-------|---------|--------|---------|
| 明海 | 390 | 220 | 296 | 398 | 428 | 189 | 230 | 339 | 205 | 285 | 290 | 394 | 3664 | 305.33 | 10.90 | 9.66% |
| 日の出 | 251 | 146 | 215 | 284 | 353 | 170 | 107 | 216 | 239 | 199 | 176 | 222 | 2578 | 214.83 | 7.67 | 6.79% |
| 高洲 | 2390 | 1706 | 2194 | 3062 | 2822 | 2083 | 1912 | 2079 | 1804 | 1780 | 1831 | 2554 | 26217 | 2184.75 | 78.03 | 69.09% |
| 猫実 | 6 | 12 | 8 | 25 | 26 | 12 | 6 | 16 | 6 | 14 | 5 | 9 | 145 | 12.08 | 0.43 | 0.38% |
| 当代島 | 9 | 0 | 2 | 2 | 2 | 1 | 2 | 1 | 2 | 4 | 2 | 6 | 33 | 2.75 | 0.10 | 0.09% |
| 北栄 | 46 | 22 | 31 | 50 | 37 | 25 | 26 | 23 | 15 | 30 | 35 | 46 | 386 | 32.17 | 1.15 | 1.02% |
| 堀江 | 22 | 17 | 24 | 37 | 40 | 7 | 21 | 16 | 18 | 27 | 16 | 16 | 261 | 21.75 | 0.78 | 0.69% |
| 富士見 | 61 | 18 | 21 | 54 | 54 | 31 | 45 | 30 | 34 | 45 | 46 | 64 | 503 | 41.92 | 1.50 | 1.33% |
| 東野 | 12 | 4 | 22 | 15 | 59 | 20 | 23 | 36 | 20 | 14 | 19 | 42 | 286 | 23.83 | 0.85 | 0.75% |
| 富岡 | 29 | 20 | 23 | 31 | 30 | 19 | 24 | 23 | 11 | 22 | 39 | 26 | 297 | 24.75 | 0.88 | 0.78% |
| 今川 | 113 | 117 | 98 | 99 | 108 | 75 | 67 | 82 | 113 | 109 | 94 | 123 | 1198 | 99.83 | 3.57 | 3.16% |
| 弁天 | 17 | 5 | 19 | 21 | 31 | 15 | 21 | 36 | 28 | 22 | 18 | 17 | 250 | 20.83 | 0.74 | 0.66% |
| 海楽 | 5 | 5 | 7 | 5 | 4 | 8 | 1 | 9 | 7 | 6 | 21 | 21 | 99 | 8.25 | 0.29 | 0.26% |
| 入船 | 47 | 24 | 56 | 56 | 51 | 22 | 32 | 46 | 45 | 47 | 35 | 55 | 516 | 43.00 | 1.54 | 1.36% |
| 美浜 | 53 | 29 | 44 | 79 | 75 | 56 | 35 | 46 | 28 | 33 | 31 | 49 | 558 | 46.50 | 1.66 | 1.47% |
| 舞浜 | 2 | 12 | 0 | 3 | 3 | 1 | 4 | 7 | 7 | 7 | 3 | 2 | 51 | 4.25 | 0.15 | 0.13% |
| 市外 | 96 | 38 | 51 | 118 | 164 | 76 | 57 | 64 | 45 | 79 | 52 | 63 | 903 | 75.25 | 2.69 | 2.38% |
| 合計 | 3549 | 2,395 | 3,111 | 4,339 | 4,287 | 2,810 | 2,613 | 3,069 | 2,627 | 2,723 | 2,713 | 3,709 | 37945 | 3162.08 | 112.93 | 100.00% |

平成27年度 児童センター主催事業

高洲児童センター

子育て支援事業

乳幼児親子が一緒に遊ぶ時間を提供し、友達作りや交流を通して子育て期を楽しむ。また、孤立や虐待を防止、安心して子育てできるよう専門職の方からアドバイスをもらい、親に寄り添える支援をしている。

| No. | 事業名 | 事業内容等 | 実施時期 | 開催回数(回) | 延利用者数(人) | 備考 |
|-----|--------------|--|------|---------|----------|------------------|
| 1 | みんないっしょ | 平日14:30~15:00 未就学児の親子を対象とした親子ふれあい遊び事業工作、運動遊び等を行った。 | 4~3月 | 89 | 901 | 小学校長期休日や短縮日課は中止。 |
| 2 | にこにこスマイル | 平日11:20~11:50 未就学児の親子を対象とした、マットや巧技台を使った運動遊びを行った。 | 4~3月 | 166 | 2,105 | 小学校長期休日は中止 |
| 3 | 児童センターを体験しよう | 4月から新1年生になる幼児親子が対象。子ども達には、児童センターの使い方やルールをゲームを通して学んでもらい、親には1人で遊びに来る上での注意事項を話し再確認してもらった。 | 3月 | 5 | 31 | |
| 合計 | | | | 260 | 3,037 | |

平成27年度 児童センター主催事業

高洲児童センター

子ども健全育成事業

| 遊びを通して子どもの自主性、社会性、創造性など心身ともに健やかに育成することを目的としており、創作、体験、交流、体力増進など様々な事業を展開している。 | | | | | |
|---|--|---|---------|----------|----|
| No. | 事業名 事業内容等 | 実施時期 | 開催回数(回) | 延利用者数(人) | 備考 |
| 1 | みんなであそぼう | 17時前の遊びの区切りとして、週や月変わりて遊んだり踊った。(ドッジボール・卓球・普遊び等) | 206 | 1,725 | |
| 2 | おはなしの会(すみれ会) | 毎月第1・2土曜日11時からボランティアサークルの「すみれ会」による手遊びや読み聞かせを行った。 | 23 | 235 | |
| 3 | 高洲わんぱくキッズ(新規) | 年度を通して登録制(随時募集)でメンバーを募集し、土日午前中に事業についての話し合い等を行った。事業の企画や運営補助等を行った。 | 36 | 171 | |
| 4 | 電車あそび | 金・土曜日15時から、電車おもちゃ(プラレールのレールを一緒に組み立て、電池を入れた電車で遊ぶ。自分で好きに組み替えたり、他の子や小さい子と遊ぶ中で協働性を育むことや皆で楽しむことを目的としている。 | 78 | 831 | |
| 5 | 新1年生児童センター体験 | 新1年生を対象に児童センター内をツアー形式で説明した。 | 3 | 24 | |
| 6 | こどもの日事業 (こいのぼりモバイル工作、電車遊びSP、ドッジボール大会) | こどもの日(5月5日)に工作・電車遊び・運動遊びの3事業を行った。 | 3 | 72 | |
| 7 | ドッジボール大会 | 浦安市教育研究会日14:30~16:00にゆうぎ室全部を使い、ドッジボール大会を行った。 | 1 | 43 | |
| 8 | 千羽鶴をつくろう(新規) | 幼児から保護者まで幅広い利用者に鶴を折ってもらい、戦争や非核平和について考えるキツカケにしてみよう。 | 24 | 120 | |
| 9 | 母・父・敬老の日カード作り | 〇〇の日に合わせ、(親や祖父母に限らず)お世話になっている方へ感謝の気持ちを持ち・伝えてもらうことを目的として実施した。 | 9 | 105 | |
| 10 | 県民の日事業 (赤ちゃんとふれあい遊び、ウォークラリー、フラバン工作、防犯講話) | 「家族で楽しむ児童センター」をテーマとして、赤ちゃんとふれあい遊びやエスレ高洲館内事業を行った。 | 4 | 215 | |
| 11 | 笹飾り作り | 笹飾り作りや願い事を書いた短冊を笹に飾った。 | 5 | 49 | |
| 12 | ダンス事業 (新規) | ダンスが初めての子を対象として、講師に基本の踊りを教わった。 | 2 | 25 | |
| 13 | 5周年をお祝いしよう (ヨーヨー釣り、SPBすくい、ドミノゲーム、劇団風の子)(新規) | エスレ高洲が開館5周年を祝って、劇鑑賞や各種遊び等を実施した。 | 3 | 481 | |
| 小計 | | | 397 | 4,096 | |

平成27年度 児童センター主催事業

高洲児童センター

こども健全育成事業

| 遊びを通してこどもの自主性、創造性など心身ともに健やかに育成することを目的としており、創作、体験、交流、体力増進など様々な事業を展開している。 | | | | | | |
|---|------------------------------------|---|-----------|---------|----------|----|
| No. | 事業名 | 事業内容等 | 実施時期 | 開催回数(回) | 延利用者数(人) | 備考 |
| 14 | 夏休み工作教室 | 夏休み期間に工作室にて、ネイチャークラフト・牛乳パック自動車作り・紙すきはがき・魚釣りゲームと空気砲・牛乳パック人形工作をした。 | 7・8月 | 5 | 208 | |
| 15 | 夏休みふれあい工作 (新規) | ふれあいルームで職員が講師となって工作をした。幼児でもできる簡単な工作にしたため、多くの方が楽しんでいた。(スライム・万華鏡・ステンシル・プラバン) | 7・8月 | 14 | 340 | |
| 16 | 水遊び (新規) | 浦安の避暑地活動・遊びの幅を広げることと、エスレ高洲の屋上で霧吹きや水鉄砲で遊んだ。 | 8月 | 9 | 60 | |
| 17 | 赤ちやんとふれあい遊び | 異年齢の触れ合いを通して優しい気持ちや子育ての素晴らしさを感じてもらうことを目的に行った。乳幼児親子対象のこんぺいとうサロンへ希望する小学生が参加して触れ合った。 | 7～3月 | 6 | 104 | |
| 18 | サンバ楽器を演奏しよう (新規) | 本物の楽器体験として実施。 | 8月 | 5 | 55 | |
| 19 | ドミノをしよう | ドミノ協会から借りた大量のドミノを使い、グループで創作遊びを行った。 | 8月 | 1 | 39 | |
| 20 | エスレ高洲文化祭 (段ボール迷路、お化け屋敷) (新規) | 高洲公民館の文化祭に合わせ、浦安南高校生とマミーズフェアリー(ボランティア団体)と初日に作り、2日目に遊んだ。 | 10月10・11日 | 1 | 130 | |
| 21 | 卓球をしよう | 卓球の打ち方や正しいルールを教わり、卓球を楽しむ。 | 10・11月 | 2 | 45 | |
| 22 | ハロウィン工作 | ハロウィンのテーマに沿った工作や手作り仮装で遊んだ。 | 10月31日 | 1 | 20 | |
| 23 | ハロウィンを楽しもう | ハロウィンのテーマに沿った手作り仮装をした後、ハロウィンツアールとしてエスレ高洲内を指令に従いゴールまで歩いた。 | 10月31日 | 1 | 85 | |
| 小計 | | | | 45 | 1,086 | |

平成27年度 児童センター主催事業

高洲児童センター

こども健全育成事業

| 遊びを通してこどもの自主性、社会性、創造性など心身ともに健やかに育成することを目的としており、創作、体験、交流、体力増進など様々な事業を展開している。 | | | | | | |
|---|----------------------------|--|-------|---------|----------|----|
| No. | 事業名 | 事業内容等 | 実施時期 | 開催回数(回) | 延利用者数(人) | 備考 |
| 24 | クリスマス会 | 高洲わんぱくキッズによるマジックショーやゲーム大会、ボランティア団体によるハンドベル演奏を行った。 | 12月 | 1 | 85 | |
| 25 | みんなで大縄をしよう | 学校での活動時期に合わせ、短縄や大縄を使って楽しんだ。 | 7・8月 | 1 | 25 | |
| 26 | 季節工作 | 季節に合わせた工作を行った(クリスマス・節分・ひなまつり等) | 11～3月 | 18 | 294 | |
| 27 | モザイクアート(新規) | 色画用紙の端切れを再利用し、貼り絵作品を作った。 | 12月 | 2 | 11 | |
| 28 | 昔あそび | けん玉・ベーゴマ・めんこ・おはじき・高洲児童センターオリジナルかるた等を使って遊んだ。 | 6・1月 | 3 | 97 | |
| 29 | トイレジャーハンティングショー | 児童センターオリジナルゲームと連動した物語劇を、高洲わんぱくキッズや地域ボランティアと一緒に演じた。 | 3月 | 1 | 47 | |
| 30 | 春のお楽しみ会 (おみせやさんごっこ)(新規) | お店屋さんごっこを通してお金の使い方や物のやり取りを体験する。 | 3月 | 3 | 113 | |
| 31 | 卓球大会(新規) | 高洲わんぱくキッズが考えたルールや種目を反映させ、高洲公民館と共催で行った。 | 3月 | 1 | 14 | |
| | 小計 | | | 30 | 686 | |
| | 合計 | | | 472 | 5,868 | |

平成27年度 児童センター主催事業

高洲児童センター

地域貢献事業

児童センターの理解を深めるために広報活動をし、地域のイベントに参加、交流することで地域資源とつながる。また、学校、児童育成クラブ、地域住民や子育て支援に関わるボランティアなどと連携し、地域の子育て力を高めていく。

| No. | 事業名 | 事業内容等 | 実施時期 | 開催回数(回) | 延利用者数(人) | 備考 |
|-----|---------------------|---|------|---------|----------|------------------|
| 1 | こんぺいとうサロン (部屋貸し) | 平日10:00～14:00 子育て・家族支援者養成講座2級 修了生による団体「おたすけねっと・こんぺいとう」が 「こんぺいとうサロン」を開催した。 | 4～3月 | 243 | 5,709 | 夏休み期間は 1時間前倒し |
| 2 | 団体利用 | 団体での利用(児童育成クラブ等) | 4～3月 | 12 | 102 | |
| 3 | 実習生、ボランティア体験等 | 社会福祉協議会 夏休みボランティア(中学生1名・高校生2名) | 8月 | 6 | 9 | |
| 合計 | | | | 261 | 5,820 | |

(2) 平成28年度 高洲児童センター事業計画について

| | ①こども健全育成事業 | ②子育て支援事業 | ③地域貢献事業 |
|------|---|---------------------|-----------|
| 定期事業 | みんなであそぼう おはなしの会 電車遊び 高洲わんぱくキッズ事業 ねつけ作り・ペーゴマ遊び(新規) | みんないっしょ にこにこスマイル | こんぺいとうサロン |
| 4月 | 小学1年生児童センター体験 | おやこくらぶ(新規) | |
| 5月 | こどもの日事業 (工作・電車あそび・ドッジボール) ミニ運動会 | おやこくらぶ(新規) | |
| 6月 | 県民の日事業 (館内ウォークラリー・人形劇) 昔あそび | 赤ちゃんとふれあい遊び | |
| 7月 | 夏のお楽しみ会(縁日) 夏休み工作 | | |
| 8月 | 夏休み工作 | 赤ちゃんとふれあい遊び | |
| 9月 | からだ遊び | | |
| 10月 | 文化祭事業(お化けやしき) 卓球で遊ぼう | おやこくらぶ(新規) | |
| 11月 | 冬のお楽しみ会 | | |
| 12月 | | | |
| 1月 | ドミノ遊び | おやこくらぶ(新規) | |
| 2月 | 大縄遊び | おやこくらぶ(新規) | |
| 3月 | 春のお楽しみ会 | 赤ちゃんとふれあい遊び | |