

平成 30 年度

第 2 回児童センター運営懇談会

会議次第

1. 開会
2. 児童センター所長挨拶
3. 委嘱状交付
4. 会長・副会長の選出
5. 会長挨拶
6. 議事
 - (1) 平成 30 年度前期事業報告について
 - (2) 平成 30 年度後期事業計画について
 - (3) その他
7. 閉会

平成 30 年 12 月 6 日（木）午後 6 時 30 分から

高洲公民館（エスレ高洲内）2 階研修室

目 次

児童センター運営懇談会設置要綱	2～3
児童センター運営懇談会委員名簿	4
1 (1) 東野児童センター平成30年度前期事業報告	5～14
(2) 東野児童センター平成30年度後期事業計画	15
2 (1) 高洲児童センター平成30年度前期事業報告	16～23
(2) 高洲児童センター平成30年度後期事業計画	24
3 来館者数推移	25

浦安市児童センター運営懇談会設置要綱

(設置)

第1条 浦安市児童センター(以下「児童センター」という。)の事業を円滑に行い、その効果的な運営を図るため、浦安市児童センター運営懇談会(以下「懇談会」という。)を設置する。

(協議事項)

第2条 懇談会は、次の各号に掲げる事項について協議し、児童センターの運営に協力するものとする。

- (1) 児童センターの運営に関すること。
- (2) 児童センターの年間事業に関すること。
- (3) その他児童センターの業務に関すること。

(組織)

第3条 懇談会は、委員12人以内をもって組織する。

(委員)

第4条 委員は、次に掲げる者のうちから、市長が委嘱又は任命する。

- (1) 小中学校校長会
- (2) 民間有識者
- (3) 民生委員児童委員協議会
- (4) 青少年関係団体
- (5) 市職員

(委員の任期)

第5条 委員の任期は、2年とする。ただし、再任をさまたげない。

2 委員が欠けた場合における補欠委員の任期は、前任者の残任期間とする。

(会長及び副会長)

第6条 懇談会に会長及び副会長各1人を置き、委員の互選により定める。

2 会長は、会務を総理し、懇談会を代表する。

3 副会長は、会長を補佐し、会長に事故があるとき又は会長が欠けたときは、その職務を代理する。

(会議)

第7条 懇談会の会議は、会長が招集し、会長がその議長となる。

2 会議は、在任委員の半数以上の出席がなければ、開くことができない。

(庶務)

第8条 懇談会の庶務は、東野児童センターにおいて処理する。

(委任)

第9条 この要綱に定めるもののほか、懇談会の運営に関し必要な事項は、会長が懇談会に諮って定める。

附 則

この要綱は、平成4年10月1日から施行する。

附 則

この要綱は、平成12年5月25日から施行する。

附 則

この要綱は、平成16年10月1日から施行する。

附 則

この要綱は、平成19年4月1日から施行する。

附 則

この要綱は、平成20年5月29日から施行する。

附 則

この要綱は、平成22年7月1日から施行する。

浦安市児童センター運営懇談会委員名簿

(任期：平成30年(2018年)11月1日～平成32年(2020年)年10月31日)

番号	氏名	所属	備考
1	手塚 和真	浦安市小中学校校長会 (東小学校)	再任
2	坂野 晶子	民間有識者 浦安子ども劇場	新任
3	田中 恭子	民間有識者 よみきかせサークル ルフラン	新任
4	岡田 真紀	浦安市民生委員児童委員協議会	再任
5	小神 早苗	浦安市民生委員児童委員協議会	新任
6	高倉 智	浦安市青少年相談員連絡協議会	再任
7	伊藤 未和子	浦安市青少年相談員連絡協議会	新任
8	小泉 淑子	浦安市子ども会育成連絡協議会	再任
9	菊地 玲子	浦安市子ども会育成連絡協議会	新任
10	三代川 潤一	健康こども部保育幼稚園課長	再任
11	平林 俊明	健康こども部青少年課長	再任

1 東野児童センター事業報告について

(1) 平成30年度前期利用実績

利用状況について

月	開館日数	利用人数	1日平均	日曜日平均	土曜日平均	平日平均
4	27	4,229	157	144	136	164
5	28	3,600	129	121	196	117
6	29	4,578	158	152	166	157
7	29	4,610	159	137	156	165
8	30	4,714	157	96	130	171
9	27	3,542	131	146	161	120
10	29	3,799	131	131	145	128
11						
12						
1						
2						
3						
合計	199	29,072	-	-	-	-
平均	28	4,153	142	134	157	147

月別利用者状況、前年度比（人）

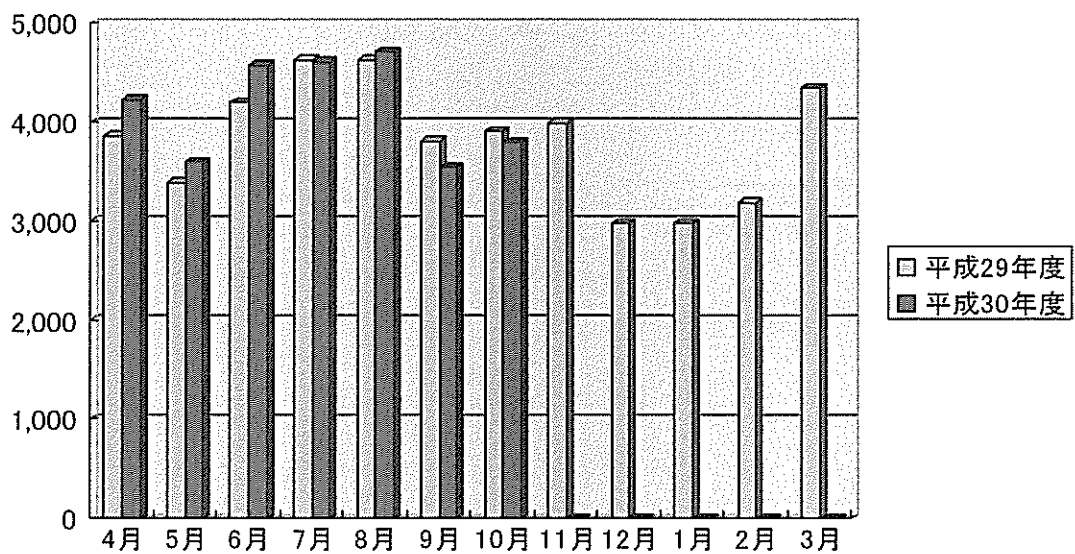

利用者の内訳について

月	幼児	小学生	中学生	高校生	大人	計
4	793	2,272	294	37	833	4,229
5	971	1,571	75	15	968	3,600
6	1,360	1,891	54	27	1,246	4,578
7	1,223	2,119	88	21	1,159	4,610
8	1,034	2,408	204	19	1,049	4,714
9	1,138	1,362	61	28	953	3,542
10	1,225	1,444	68	20	1,042	3,799
11						
12						
1						
2						
3						
合計	7,744	13,067	844	167	7,250	29,072
月平均	1,106	1,867	121	24	1,036	4,153

利用者別状況、前年度比（各年度10月末日現在：人）

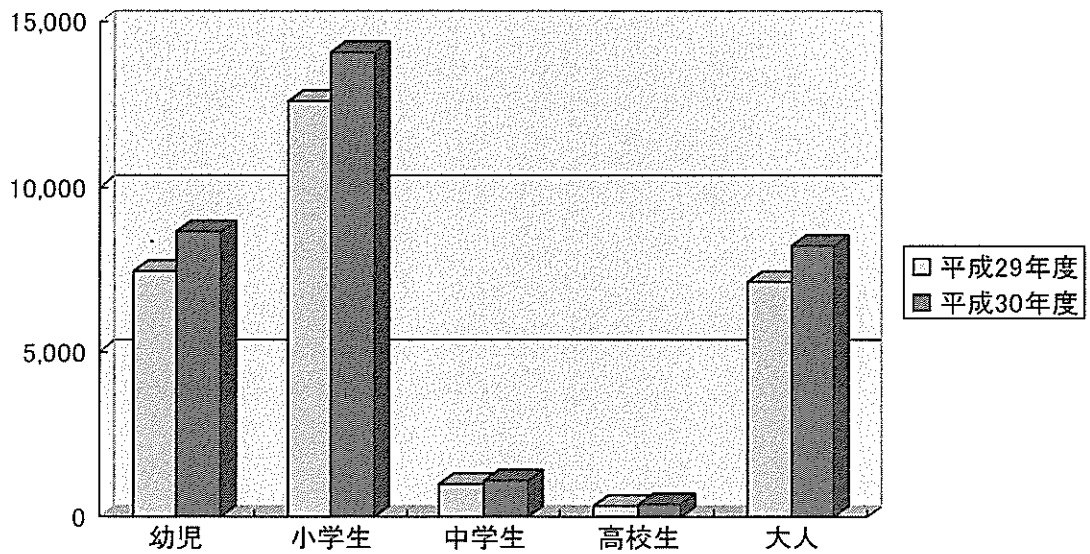

東野児童センター 地域別利用状況（平成30年度前期）

	4月	5月	6月	7月	8月	9月	10月	11月	12月	1月	2月	3月	合計	月平均	日平均	構成比	参考 29年度
明海	12	23	21	53	54	37	23						223	32	1	0.77%	458
日の出	27	32	66	79	93	67	54						418	60	2	1.44%	607
高洲	47	46	60	76	73	31	55						388	55	2	1.33%	695
猫実	75	90	82	74	82	55	79						537	77	3	1.85%	897
当代島	48	40	55	66	110	42	50						411	59	2	1.41%	764
北栄	136	148	131	141	173	78	76						883	126	4	3.04%	1,430
堀江	620	415	691	879	942	538	564						4,649	664	23	15.99%	6,577
富士見	503	355	414	580	636	344	449						3,281	469	16	11.29%	6,790
東野	2,313	2,030	2,544	1,996	1,912	1,854	1,916						14,565	2,081	73	50.10%	21,794
鉄鎖通り	0	0	0	0	0	0	0						0	0	0	0.00%	4
富岡	138	136	169	212	177	138	134						1,104	158	6	3.80%	1,661
今川	44	30	27	60	29	30	48						268	38	1	0.92%	445
弁天	35	37	66	66	74	56	59						393	56	2	1.35%	422
海楽	52	57	65	54	40	71	73						412	59	2	1.42%	629
入船	29	40	26	56	47	31	30						259	37	1	0.89%	512
美浜	49	45	65	85	92	59	57						452	65	2	1.55%	776
舞浜	14	17	27	29	15	29	29						160	23	1	0.55%	331
市外	87	59	69	104	165	82	103						669	96	3	2.30%	1,101
合計	4,229	3,600	4,578	4,610	4,714	3,542	3,799						29,072	-	-	100.00%	45,893

東野児童センター 利用者別状況（平成30年度前期）

	4月	5月	6月	7月	8月	9月	10月	11月	12月	1月	2月	3月	合計	月平均	日平均	構成比	参考 29年度
幼児	652	801	1,147	994	776	893	993						6,256	894	31	21.52%	10,899
保育園	68	104	145	100	133	68	171						789	113	4	2.71%	1,215
幼稚園	73	66	68	129	125	177	61						699	100	4	2.40%	880
小1	378	297	315	246	277	232	225						1,970	281	10	6.78%	2,644
小2	299	218	301	331	335	209	306						1,999	286	10	6.88%	3,745
小3	359	194	306	396	511	219	251						2,236	319	11	7.69%	3,581
小4	503	439	429	462	498	282	271						2,884	412	14	9.92%	3,696
小5	389	231	264	389	354	186	224						2,037	291	10	7.01%	3,003
小6	344	192	276	295	433	234	167						1,941	277	10	6.68%	2,354
中1	211	53	25	39	77	20	19						444	63	2	1.53%	828
中2	67	18	26	39	88	30	32						300	43	2	1.03%	337
中3	16	4	3	10	39	11	17						100	14	1	0.34%	169
高校生	37	15	27	21	19	28	20						167	24	1	0.57%	547
大人	833	968	1,246	1,159	1,049	953	1,042						7,250	1,036	36	24.94%	11,995
計	4,229	3,600	4,578	4,610	4,714	3,542	3,799						29,072	-	-	100.00%	45,893

平成30年4月～10月 児童センター主催事業

東野児童センター
子育て支援事業

乳幼児親子が一緒に遊ぶ時間からアドバースを提供し、友達作りや交流を通して子育て期を楽しむ。また、孤立や虐待を防止、安心して子育てできるよう専門職の方からアドバースをもらい、親に寄り添える支援をしている。

No.	事業名	事業内容等	開催回数	延利用者数	備考
1	親子であそぼうフルーツキヤンデー	親子が向き合っ楽しい時間を過ごす。 職員による絵具遊び、パラバルーン、サーキット、季節の製作など日替わり遊び。	40	1,045	水・木曜日 11:20～11:50
2	赤ちゃんサロン	3か月～1歳6か月児とその保護者、妊婦を対象とした子育ての情報交換や友達づくりの場 職員による、わらべ歌、ふれあいあそび。また、安心して子育てができるよう助産師、保健師、栄養士などが発達や季節に応じたアドバースをする。	28	1,204	火曜日10:30～12:00
3	親子サークルマシユマロクラブ	母親主導の事業。活動の企画・準備・片付け・反省など、母親たちが協力しながら進める。	メロン 17 ピーチ 18	メロン 346 ピーチ 658	水曜日：3歳児(メロン) 木曜日：2歳児(ピーチ) 10:15～11:15 登録制のサークル
4	よちよちクラブ	親子の友達作りや交流を通じて子育て期を楽しむ。 職員による週替り遊び、新聞あそび、リズムあそび、大きなお絵かき、体操、手遊びなど。	15	540	金曜日10:15～11:15 年間3期実施 登録制の1歳児サークル
5	電車あそび	こどもたちの好きな電車あそび(プラレール・ミニカーなど)を通じて、異年齢児とのやりとりを楽しみ、ルールをおぼえる。	28	1,516	金曜日13:00～16:45
6	お父さんも一緒の赤ちゃんサロン	赤ちゃんサロンを土・日曜日に実施することで父親の参加を促し、家族の、また父親同士の交流を図る。	3	135	5月27日 9月15日 10月28日
		ふれあいタイムでは、小学校3年生以上が参加し、子育て中の父親・母親が実際に赤ちゃんとの関わりを教えたり、子育ての話をする。参加者は赤ちゃんとの触れ合いを楽しんだ。	1	5	10月20日

7	お父さんも一緒に電車あそび	父親も童心に戻り子どもと共に楽しく過ごす。	3	124	4月22日 6月30日 10月14日
8	母親講座	3か月～小学生のこどもを持つ母親を対象とし、育児から離れて心身共に気分転換できるよう「リフレッシュヨーヨー教室」を開催。	1	17	5月31日

平成30年4月～10月 児童センター主催事業

東野児童センター

子ども健全育成事業 遊びを通してこどもの自主性、社会性、創造性など心身ともに健やかに育成することを目的としており、創作、体験、交流、体力増進など様々な事業を展開している。

No.	事業の種類	事業内容	開催回数	延利用者数	備考
1	むかし遊び (文化)	<ul style="list-style-type: none"> ・ベーゴママをまわそう ・ベーゴママ大会 ・けん玉を楽しもう ・おはなしの会 ・折り紙 	12 2 6 8 29	61 47 86 135 126	毎月第1・3土 5月5日・8月4日 毎月第2土 毎月1～2回 毎週日曜日
2	スポーツ	<ul style="list-style-type: none"> ・マット運動教室 ・とびばこ教室 ・卓球大会 ・ドッジボール大会 	1 1 1 3	16 24 10 84	6月24日 8月2日 8月26日 8月30日は1回、31日は2回
3	制作	<ul style="list-style-type: none"> ・おりがみであそぼう ・宝釣りを作って遊ぼう ・お裁縫教室(手提げ作り) ・科学工作「風に向かって走るウインドカー」 ・科学工作「磁石でメリーゴーランド」 ・「シルクスクリーン印刷」 ・おたのしみ工作 4月 (スライム) 5月 (お花づくり) 6月 (紙粘土) 7月 (マーブリングを楽しもう) 8月 (木材でつくるう) 9月 (かみすきはがきをつくるう) 10月 (こねこねせつけんをつくるう) ・お楽しみ工作スペシャル (刀、フリスビー、マリオネット、ポシエット等) 	29 1 1 1 1 1 46 (7) (7) (6) (6) (6) (7) (7) 17	126 18 14 18 17 19 1,324 (451) (104) (153) (147) (167) (94) (208) 526	毎週日曜日 7月26日 7月28日 7月30日 8月6日 8月24日 毎月1週間 不定期

4	ゲーム	<ul style="list-style-type: none"> ・百人一首を楽しもう ・ドミノ大会 ・百人一首大会 	6 1 1	23 毎月第1土 35 8月20日 14 8月27日
5	児童センター 活動団体	<ul style="list-style-type: none"> ・チームハッピー ・キッズスタップ ・キッズスタップ企画～鬼太郎を探せ～ 	19 11 1	153 毎月第1・3・5日 113 毎月第2・4土 100 7月14日
6	全館イベント	<ul style="list-style-type: none"> ・こどもまつり ・うらやまるごとこども広場(県民の日) 	1 1	440 5月5日 356 6月15日
7	少子化対策事業	<ul style="list-style-type: none"> ・ふれあい体験「赤ちゃんとおそぼう」 	6	59 小学5年生～高校生対象
8	その他	<ul style="list-style-type: none"> ・むかしカレンダーで遊ぼう ・電気ミニカーで温暖化問題を知ろう (環境学習アドバイザー) その他、打ち水も実施 	1 1	15 7月25日 10 8月22日

平成30年4月～10月 児童センター主催事業

東野児童センター
地域貢献事業

児童センターの理解を深めるために広報活動をし、地域のイベントに参加、交流することで地域資源とつながる。また、学校、児童育成クラブ、地域住民や子育て支援に関わるボランティアなどと連携し、地域の子育て力を高めていく

No.	事業名	事業内容等	開催回数	延利用者数	備考
1	Uセンターまつり参加	キッズスタッフによる「1円玉落とし」ゲーム チームハッピーによるダンス	1 1	1,298	9月29日
2	子育て応援メッセ参加 (高洲と合同)	子育てを応援している市民団体・企業が集まり開催する「子育て応援メッセ」に参加し、児童センターの活動を紹介している。	1	354	9月29日
3	実習生受入れ	明海大学 経済学部3年 男子1名 聖学院大学 人間福祉学部4年 女子1名 聖徳大学 児童学科2年 女子1名	2 11 12	-	8月22, 29日 8月21日～9月4日のうち11日間 8月1日～24日のうち12日間
4	子育てボランティア (赤ちゃんサロン)	助産師をはじめ、様々な専門分野の方に子育てに関するアドバイスをいただき、絵本の読み聞かせ・ベビーマッサージ等を行っている。	26	42	通年
5	ボランティア受け入れ	学生・マミーズ (地域ボランティア) 等	37	69	通年
6	おやこの広場・ほこほこ	浦安市子育て・家庭支援者養成講座の修了生で、子育て支援のための市民活動団体。東野児童センターでサポートを実施している。	65	2,353	毎週(月)(金) 第2、最終(水)
7	ふれあい体験 (赤ちゃんサロン親子)	赤ちゃんと触れ合うことで、自身が小さい頃を振り返ったり、将来について考えたりする機会になる。	6	193	7月24日、7月31日、 8月7日、8月14日、 8月21日、8月28日

8	おもちゃの病院	ボランティア団体「おもちゃの病院うらやす」に修理を依頼し、おもちゃに対する愛着や物を大切にすることを育む。	1	38	9月5日
9	団体利用	児童育成クラブ、保育園などの団体利用	78	1,037	
10	部屋貸出	パーソナルアシスタンスとも	4	-	遊戯室

(2) 平成30年11月～平成31年3月 東野児童センター事業計画について

	①こども健全育成事業	②子育て支援事業	③地域貢献事業
11月	<ul style="list-style-type: none"> ・お楽しみ工作 「ペットボトルツリーに絵をかこう」 ・ペットボトルツリー点灯式 	<ul style="list-style-type: none"> ・よちよちクラブ (第2期、9月～12月、10回) ・フルーツキャンディ スペシャル「親子遊び」 	<ul style="list-style-type: none"> ・あきまつり
12月	<ul style="list-style-type: none"> ・お楽しみ工作 「マカロニリース」 ・クリスマス会 		
1月	<ul style="list-style-type: none"> ・おにぎらず (定員12名) ・なわとび教室 (定員20名) ・お楽しみ工作 ・百人一首大会 	<ul style="list-style-type: none"> ・お父さんも一緒に 赤ちゃんサロン ・フルーツキャンディ スペシャル「運動」 ・よちよちクラブ (第3期、1月～3月、10回) 	
2月	<ul style="list-style-type: none"> ・ドキドキマジックショー ・お楽しみ工作 	<ul style="list-style-type: none"> ・お父さんも一緒にの電車遊び 	<ul style="list-style-type: none"> ・おもちゃの病院
3月	<ul style="list-style-type: none"> ・チームハッピー卒業公演 ・春休みイベント ・キッズ企画イベント ・お楽しみ工作 		

2 高洲児童センター事業報告について

(1) 平成30年度前期利用実績

利用状況について

月	開館日数	利用人数	1日平均	日曜日平均	土曜日平均	平日平均
4	28	3,773	135	123	131	139
5	28	2,944	105	131	124	96
6	29	3,808	131	175	171	113
7	29	4,441	153	148	181	149
8	30	4,822	161	149	143	166
9	27	3,737	148	158	182	122
10	29	3,155	109	151	200	83
11						
12						
1						
2						
3						
合計	200	26,680	—	—	—	—
平均	29	3,811	133	146	162	124

月別利用者状況、前年度比（人）

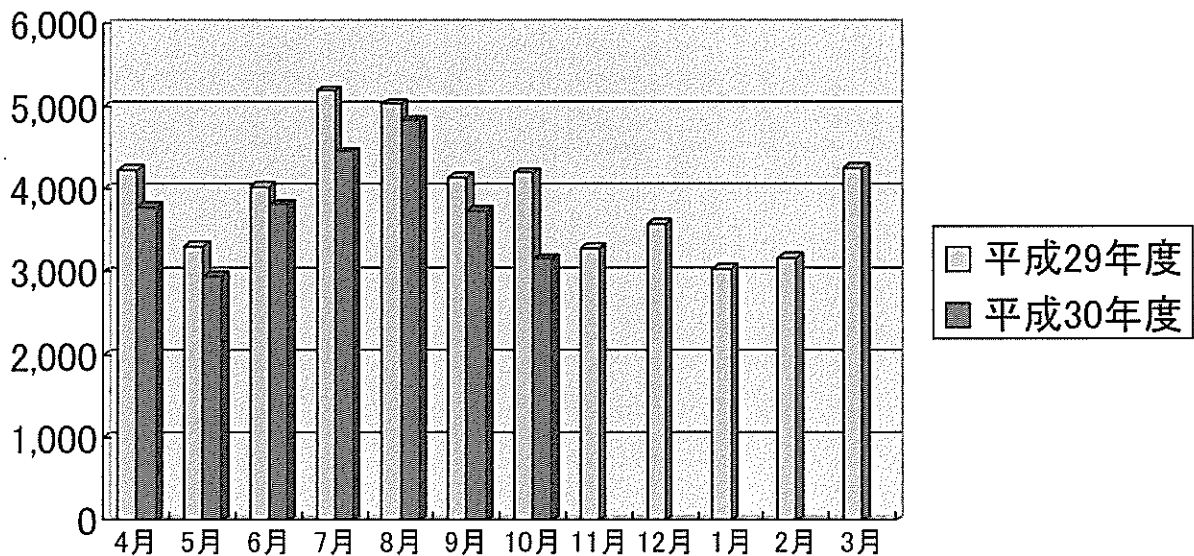

利用者の内訳について

月	幼児	小学生	中学生	高校生	大人	計
4	738	1,828	425	29	753	3,773
5	868	1,123	168	4	781	2,944
6	1,155	1,468	151	3	1,031	3,808
7	1,290	1,834	197	14	1,106	4,441
8	1,141	2,299	294	9	1,079	4,822
9	1,162	1,381	152	4	1,038	3,737
10	1,016	1,160	74	3	902	3,155
11						0
12						0
1						0
2						0
3						0
合計	7,370	11,093	1,461	66	6,690	26,680
月平均	1,053	1,585	209	9	956	3,811

利用者別状況、前年度比（各年度10月末日現在：人）

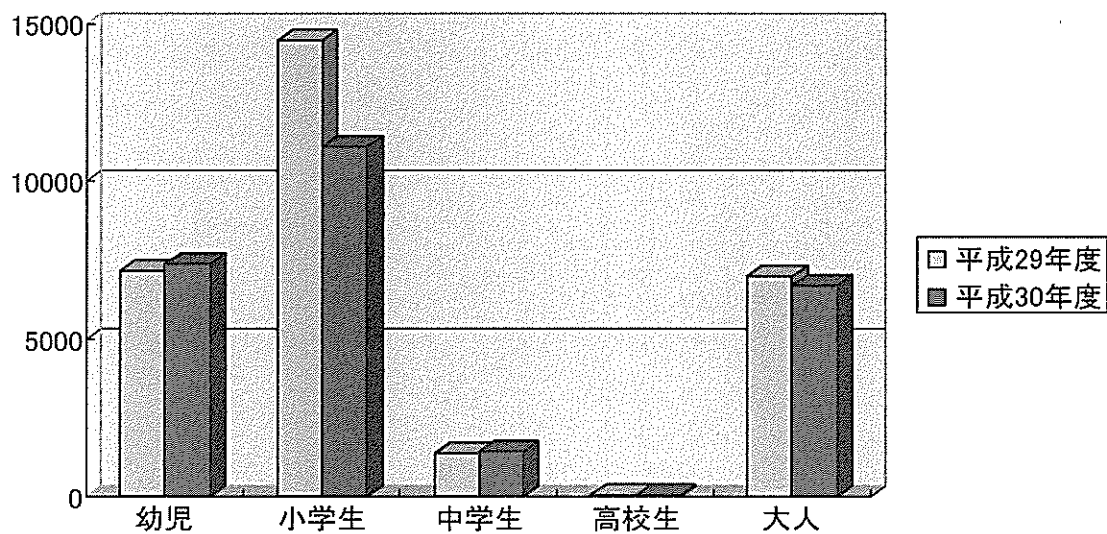

高洲児童センター 地域別利用状況（平成30年度前期）

	4月	5月	6月	7月	8月	9月	10月	11月	12月	1月	2月	3月	合計	月平均	日平均	構成比	参考 29年度
明海	493	358	460	620	656	481	357						3,425	489	17	12.84%	5,464
日の出	278	231	307	444	510	383	273						2,426	347	12	9.09%	3,123
高洲	2,521	1,918	2,392	2,693	2,783	2,253	1,994						16,554	2,365	83	62.05%	32,147
猫実	10	8	11	21	26	13	15						104	15	1	0.39%	171
当代島	6	8	23	15	34	18	7						111	16	1	0.42%	105
北栄	26	33	36	30	29	22	32						208	30	1	0.78%	334
堀江	11	6	33	26	40	25	34						175	25	1	0.66%	329
富士見	54	28	51	60	50	30	24						297	42	1	1.11%	684
東野	26	22	48	46	60	43	50						295	42	1	1.11%	513
鉄鍋通り	0	0	0	0	0	0	0						0	0	0	0.00%	0
富岡	73	92	70	85	84	85	74						563	80	3	2.11%	557
今川	51	53	66	123	91	62	78						524	75	3	1.96%	952
弁天	33	30	24	47	43	44	15						236	34	1	0.88%	517
海楽	2	0	4	3	20	3	3						35	5	0	0.13%	88
入船	55	47	67	64	75	55	53						416	59	2	1.56%	658
美浜	45	43	86	34	93	73	63						437	62	2	1.64%	600
舞浜	7	27	19	27	34	18	23						155	22	1	0.58%	195
市外	82	40	111	103	194	129	60						719	103	4	2.69%	959
合計	3,773	2,944	3,808	4,441	4,822	3,737	3,155	0	0	0	0	0	26,680	-	-	100.00%	47,396

高洲児童センター 利用者別状況（平成30年度前期）

	4月	5月	6月	7月	8月	9月	10月	11月	12月	1月	2月	3月	合計	月平均	日平均	構成比	参考 29年度
幼児	578	701	946	994	852	898	761						5,730	819	29	21.48%	8,680
保育園	58	53	66	103	86	102	106						574	82	3	2.15%	905
幼稚園	102	114	143	193	203	162	149						1,066	152	5	4.00%	2,204
小1	270	164	261	253	307	199	204						1,658	237	8	6.21%	3,172
小2	233	167	188	268	324	219	159						1,558	223	8	5.84%	3,664
小3	289	197	290	353	399	270	211						2,009	287	10	7.53%	4,064
小4	324	180	203	247	397	233	229						1,813	259	9	6.80%	3,664
小5	360	212	252	390	486	225	229						2,154	308	11	8.07%	3,870
小6	352	203	274	323	386	235	128						1,901	272	10	7.13%	3,858
中1	321	120	85	116	201	81	47						971	139	5	3.64%	1,042
中2	65	37	54	50	62	30	14						312	45	2	1.17%	544
中3	39	11	12	31	31	41	13						178	25	1	0.67%	466
高校生	29	4	3	14	9	4	3						66	9	0	0.25%	104
大人	753	781	1,031	1,106	1,079	1,038	902						6,690	956	33	25.07%	11,159
合計	3,773	2,944	3,808	4,441	4,822	3,737	3,155	0	0	0	0	0	26,680	-	-	100.00%	47,396

平成30年（4月～10月）児童センター主催事業

高洲児童センター
子育て支援事業

乳幼児親子が一緒に遊ぶ時間を提供し、友達作りや交流を通して子育て期を楽しむ。また、孤立や虐待を防ぎ、安心して子育てができるよう専門職の方からアドバイスをもらい、親に寄り添える支援をしている。

No.	事業名	事業内容等	開催回数	延利用者数	備考
1	にこにこスマイル	未就学児の親子を対象とした、マットや巧技台を使った運動遊び設定。	100	1,972	平日11:20～11:50 小学校長期休日とは中止
2	てくてくくらぶ	2歳児を対象とした登録制の親子サークル。活動を通して交流を図り、母親の孤立化防止、虐待予防に努める。	12	392	隔週火曜日10:20～11:00 小学校長期休日とは中止 通年クラス：19組 後期より追加登録：9組
3	てくてくくらぶ 体験	登録制の親子サークル「てくてくくらぶ」後期クラスの体験と保護者説明。	1	3	9月4日
4	親子遊び	未就学児親子を対象とし、親子が向き合って楽しい時間を過ごす。工作遊びや身近な素材を使った遊びの提供。	11	188	隔週水曜日または木曜日 10:20～11:00 小学校長期休日とは中止
5	赤ちゃん育児 応援講座	乳幼児の食育や睡眠の重要性・育児に関するヒントを学び、子育ての悩みや楽しみ等を共感しあい、親しむことで、保護者同士のつながりを作る機会にする。	6	60	高洲公民館との共催事業 (全6回、保育付)
6	パパと子の わくわくランド	父親と未就学児親子を対象とした、音楽遊び・季節工作・運動遊び。	1	14	高洲公民館との共催事業 (全4回)
7	親子ふれあい遊び	子育て・家族支援者養成講座2級修了生による団体「お助けねっと・こんぺいとう」が文化祭で人形遊びや工作を行った。	1	33	10月21日

平成30年（4月～10月）児童センター主催事業

高洲児童センター

こども健全育成事業 遊びを通してこどもの自主性、社会性、創造性など心身ともに健やかに育成することを目的としており、創作、体験、交流、体力増進など様々な事業を展開している。

No.	事業の種類	事業内容	開催回数	延利用者数	備考
1	むかし遊び (文化)	<ul style="list-style-type: none"> ・おはなしの会 (すみれ会) ・ペーゴマ体験 ・ねつけ作り体験 ・百人一首であそぼう ・ねつけ作りとペーゴマ遊び ・折り紙遊び (新規) 	13 7 2 1 1 7	179 65 49 6 26 78	毎月第1・2土 毎月第1日 8月1～2日 8月1日 10月17日 毎月第2日
2	運動	<ul style="list-style-type: none"> ・みんなであそぼう ・ミニ運動会 ・卓球大会 	120 1 7	1692 21 98	毎週平日夕方 5月9日 長期休み
3	制作	<ul style="list-style-type: none"> ・クラフトパンチ工作 ・おたのしみ工作 4月 (吊るし飾り) 5月 (折り紙花束) 6月 (シュート棒) 7月 (スライム) 8月 (スクラップブック) 9月 (傘袋のおもちや 吊るし飾り) 10月 (ハロウィンバッグ) ・アイロニスズ工作 ・エコふくろう工作 ・夏休み科学教室 ・夏休みデザイン教室 	28 28 (3) (3) (4) (4) (4) (7) (3) 4 1 1 1	524 635 (34) (40) (102) (154) (68) (152) (85) 85 28 15 14	毎月定期開催 毎月定期開催 4月3～6日 6月20日 8月22日 8月23日

4	ゲーム	・ゲームで遊ぼう	4	50	4月10日・8月13～15日
5	高洲わんぱくキッズ	・会議 ・活動	4 5	40 45	毎月第3土 イベント時活動
6	全館イベント	・こどもの日 ・県民の日 ・夏のお楽しみ会 ・高洲公民館文化祭	1 1 1 2	62 108 286 669	5月5日 6月15日 7月21日 10月20～21日
7	高洲公民館共催事業	・ダブルタッチに挑戦 ・卓球大会	1 1	17 15	8月4日 8月29日
8	異年齢ふれあい交流	・こんぺいとうサロンであそぼう ・紙コップタワーを作ろう（新規）	2 2	64 55	7月26日・8月27日 7月24日・8月28日
9	その他	・電車遊び ・人形遊び ・新1年生 児童センターを体験しよう ・折り紙千羽鶴 ・浴衣着付け教室	49 8 3 32 3	1,004 133 19 136 7	毎週金・土 毎月 4月16～18日 6月～ 7月20日～8月2日

平成30年（4月～10月）児童センター主催事業

高洲児童センター
地域貢献事業

児童センターの理解を深めるために広報活動をし、地域のイベントに参加、交流することで地域資源とつながる。
また、学校、児童育成クラブ、地域住民や子育て支援に関わるボランティアなどと連携し、地域の子育て力を高めていく。

No.	事業名	事業内容等	開催回数	延利用者数	備考
1	こんぺいとうサロン (部屋貸し)	子育て・家族支援者養成講座2級修了生による団体「お助けねっと ・こんぺいとう」がサロンを開催した。	137	4,309	平日10:00～13:30
2	団体利用	放課後デイサービス団体等	8	68	
3	子育て応援メッセ (東野と合同)	子育て応援メッセに参加し、子育て支援者同士のつながりを深め、 参加者への啓発を行った。	1	354	9月30日

(2) 平成30年11月～平成31年3月 高洲児童センター事業計画について

	①こども健全育成事業	②子育て支援事業	③地域貢献事業
定期事業	みんなであそぼう おはなしの会 電車遊び、ベーゴマ遊び 高洲わんぱくキッズ会議 人形遊び、工作事業 折り紙遊び クラフトパンチ工作	にこにこスマイル てくてくくらぶ 親子遊び	こんぺいとうサロン
11月	みんなでゲームを楽しもう	パパと子のわくわくランド	
12月	卓球教室 卓球大会 ベーゴマ大会		
1月	昔遊び		
2月	ジャグリング・皿回し体験 ダブルダッチ体験	新小学校1年生児童センター体験	
3月	春のお楽しみ会 高洲わんぱくキッズ反省会 けん玉体験 紙コップタワーを作ろう	てくてくくらぶ体験	

3 来館者数推移

東野児童センター	25年度	26年度	27年度	28年度	29年度
	50,108	50,501	51,869	47,870	45,893

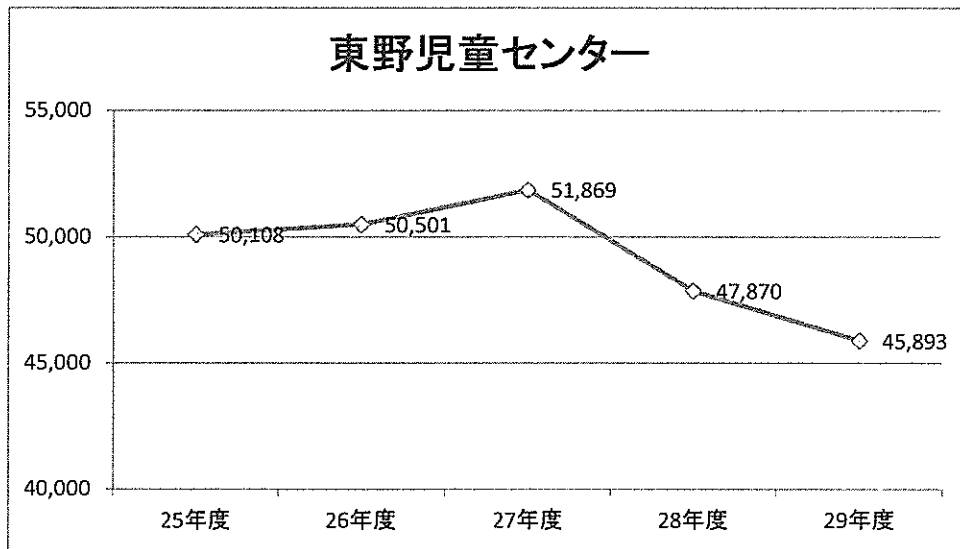

高洲児童センター	25年度	26年度	27年度	28年度	29年度
	40,616	40,257	37,945	42,019	47,396

