

令和元年度

第1回児童センター運営懇談会

会議次第

1. 開会
2. 東野・高洲児童センター所長挨拶
3. 自己紹介
4. 会長挨拶
5. 議事
 - (1) 平成30年度事業報告について
 - (2) 令和元年度事業計画について
 - (3) その他
6. 閉会

令和元年6月6日（木）午後6時30分から

総合福祉センター2階 第2会議室

目 次

| | |
|----------------------------------|-------|
| 児童センター運営懇談会設置要綱 | 1～2 |
| 児童センター運営懇談会委員名簿 | 3 |
| 1 東野児童センター平成 30 年度事業報告 | 4～12 |
| 2 東野児童センター令和元年度事業計画 | 13 |
| 3 高洲児童センター平成 30 年度事業報告 | 14～21 |
| 4 高洲児童センター令和元年度事業計画 | 22 |
| 5 来館者数推移 | 23 |

浦安市児童センター運営懇談会設置要綱

(設置)

第1条 浦安市児童センター(以下「児童センター」という。)の事業を円滑に行い、その効果的な運営を図るため、浦安市児童センター運営懇談会(以下「懇談会」という。)を設置する。

(協議事項)

第2条 懇談会は、次の各号に掲げる事項について協議し、児童センターの運営に協力するものとする。

- (1) 児童センターの運営に関する事。
- (2) 児童センターの年間事業に関する事。
- (3) その他児童センターの業務に関する事。

(組織)

第3条 懇談会は、委員12人以内をもって組織する。

(委員)

第4条 委員は、次に掲げる者のうちから、市長が委嘱又は任命する。

- (1) 小中学校校長会
- (2) 民間有識者
- (3) 民生委員児童委員協議会
- (4) 青少年関係団体
- (5) 市職員

(委員の任期)

第5条 委員の任期は、2年とする。ただし、再任をさまたげない。

2 委員が欠けた場合における補欠委員の任期は、前任者の残任期間とする。

(会長及び副会長)

第6条 懇談会に会長及び副会長各1人を置き、委員の互選により定める。

2 会長は、会務を総理し、懇談会を代表する。

3 副会長は、会長を補佐し、会長に事故があるとき又は会長が欠けたときは、その職務を代理する。

(会議)

第7条 懇談会の会議は、会長が招集し、会長がその議長となる。

2 会議は、在任委員の半数以上の出席がなければ、開くことができない。

(庶務)

第8条 懇談会の庶務は、東野児童センターにおいて処理する。

(委任)

第9条 この要綱に定めるもののほか、懇談会の運営に関し必要な事項は、会長が懇談会に諮って定める。

附 則

この要綱は、平成4年10月1日から施行する。

附 則

この要綱は、平成12年5月25日から施行する。

附 則

この要綱は、平成16年10月1日から施行する。

附 則

この要綱は、平成19年4月1日から施行する。

附 則

この要綱は、平成20年5月29日から施行する。

附 則

この要綱は、平成22年7月1日から施行する。

浦安市児童センター運営懇談会委員名簿

（任期：平成30年11月1日～令和2年年10月31日）

| 番号 | 氏名 | 所属 | 備考 |
|----|--------|-------------------------|----|
| 1 | 手塚 和真 | 浦安市小中学校校長会 (東小学校) | |
| 2 | 坂野 晶子 | 民間有識者 浦安子ども劇場 | |
| 3 | 田中 恭子 | 民間有識者 よみきかせサークル ルフラン | |
| 4 | 岡田 真紀 | 浦安市民生委員児童委員協議会 | |
| 5 | 小神 早苗 | 浦安市民生委員児童委員協議会 | |
| 6 | 高倉 智 | 浦安市青少年相談員連絡協議会 | |
| 7 | 伊藤 未和子 | 浦安市青少年相談員連絡協議会 | |
| 8 | 小泉 淑子 | 浦安市子ども会育成連絡協議会 | |
| 9 | 菊地 玲子 | 浦安市子ども会育成連絡協議会 | |
| 10 | 三代川 潤一 | 健康こども部保育幼稚園課長 | |
| 11 | 平林 俊明 | 健康こども部青少年課長 | |

1 東野児童センター平成30年度事業報告について

平成30年度利用実績

利用状況について

| 月 | 開館日数 | 利用人数 | 1日平均 | 日曜日平均 | 土曜日平均 | 平日平均 |
|----|------|--------|------|-------|-------|------|
| 4 | 27 | 4,229 | 157 | 144 | 136 | 164 |
| 5 | 28 | 3,600 | 129 | 121 | 196 | 117 |
| 6 | 29 | 4,578 | 158 | 152 | 166 | 157 |
| 7 | 29 | 4,610 | 159 | 137 | 156 | 165 |
| 8 | 30 | 4,714 | 157 | 96 | 130 | 171 |
| 9 | 27 | 3,542 | 131 | 146 | 161 | 120 |
| 10 | 29 | 3,799 | 131 | 131 | 145 | 128 |
| 11 | 27 | 4,033 | 149 | 287 | 119 | 126 |
| 12 | 26 | 2,989 | 115 | 123 | 148 | 107 |
| 1 | 26 | 2,852 | 110 | 114 | 116 | 107 |
| 2 | 26 | 3,054 | 117 | 133 | 132 | 111 |
| 3 | 29 | 4,245 | 146 | 131 | 156 | 148 |
| 合計 | 333 | 46,245 | - | - | - | - |
| 平均 | 28 | 3,854 | 139 | 143 | 148 | 136 |

月別利用者状況、前年度比（人）

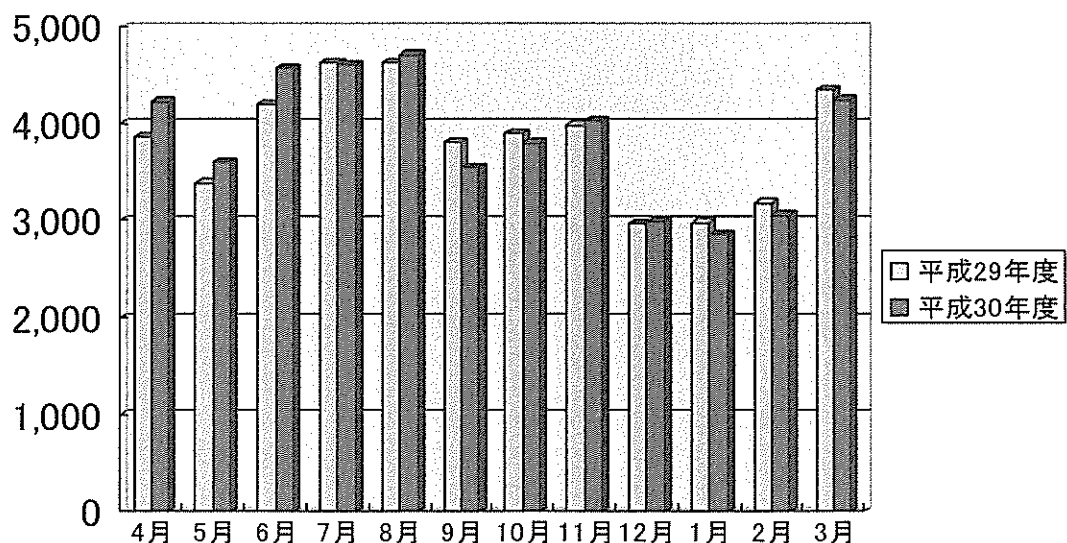

利用者の内訳について

| 月 | 幼児 | 小学生 | 中学生 | 高校生 | 大人 | 計 |
|-----|--------|--------|-------|-----|--------|--------|
| 4 | 793 | 2,272 | 294 | 37 | 833 | 4,229 |
| 5 | 971 | 1,571 | 75 | 15 | 968 | 3,600 |
| 6 | 1,360 | 1,891 | 54 | 27 | 1,246 | 4,578 |
| 7 | 1,223 | 2,119 | 88 | 21 | 1,159 | 4,610 |
| 8 | 1,034 | 2,408 | 204 | 19 | 1,049 | 4,714 |
| 9 | 1,138 | 1,362 | 61 | 28 | 953 | 3,542 |
| 10 | 1,225 | 1,444 | 68 | 20 | 1,042 | 3,799 |
| 11 | 1,297 | 1,455 | 77 | 13 | 1,191 | 4,033 |
| 12 | 943 | 1,156 | 55 | 17 | 818 | 2,989 |
| 1 | 1,060 | 860 | 61 | 24 | 847 | 2,852 |
| 2 | 1,093 | 990 | 70 | 16 | 885 | 3,054 |
| 3 | 1,278 | 1,773 | 129 | 19 | 1,046 | 4,245 |
| 合計 | 13,415 | 19,301 | 1,236 | 256 | 12,037 | 46,245 |
| 月平均 | 1,118 | 1,608 | 103 | 21 | 1,003 | 3,854 |

利用者別状況、前年度比（各年度3月末日現在：人）

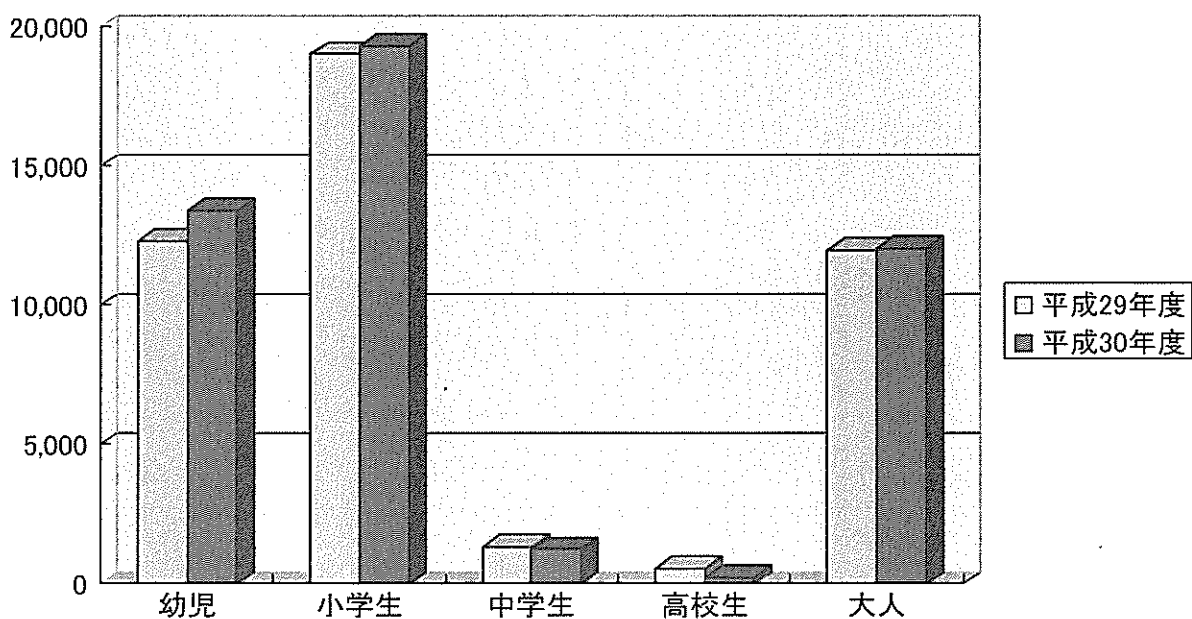

東野児童センター 利用者別状況(平成30年度)

| | 4月 | 5月 | 6月 | 7月 | 8月 | 9月 | 10月 | 11月 | 12月 | 1月 | 2月 | 3月 | 合計 | 月平均 | 日平均 | 構成比 |
|------|-------|-------|-------|-------|-------|-------|-------|-------|-------|-------|-------|-------|--------|-------|-----|---------|
| 幼児 | 652 | 801 | 1,147 | 994 | 776 | 893 | 993 | 1,012 | 725 | 772 | 882 | 946 | 10,593 | 883 | 32 | 22.91% |
| 保育園 | 68 | 104 | 145 | 100 | 133 | 177 | 171 | 179 | 155 | 229 | 136 | 229 | 1,826 | 152 | 5 | 3.95% |
| 幼稚園 | 73 | 66 | 68 | 129 | 125 | 68 | 61 | 106 | 63 | 59 | 75 | 103 | 996 | 83 | 3 | 2.15% |
| 小学一年 | 378 | 297 | 315 | 246 | 277 | 232 | 225 | 275 | 187 | 166 | 172 | 262 | 3,032 | 253 | 9 | 6.56% |
| 小学二年 | 299 | 218 | 301 | 331 | 335 | 209 | 306 | 255 | 154 | 143 | 176 | 291 | 3,018 | 252 | 9 | 6.53% |
| 小学三年 | 359 | 194 | 306 | 396 | 511 | 219 | 251 | 262 | 197 | 174 | 188 | 359 | 3,416 | 285 | 10 | 7.39% |
| 小学四年 | 503 | 439 | 429 | 462 | 498 | 282 | 271 | 268 | 179 | 167 | 161 | 278 | 3,937 | 328 | 12 | 8.51% |
| 小学五年 | 389 | 231 | 264 | 389 | 354 | 186 | 224 | 227 | 231 | 118 | 176 | 308 | 3,097 | 258 | 9 | 6.70% |
| 小学六年 | 344 | 192 | 276 | 295 | 433 | 234 | 167 | 168 | 208 | 92 | 117 | 275 | 2,801 | 233 | 8 | 6.06% |
| 中学一年 | 211 | 53 | 25 | 39 | 77 | 20 | 19 | 10 | 16 | 17 | 21 | 44 | 552 | 46 | 2 | 1.19% |
| 中学二年 | 67 | 18 | 26 | 39 | 88 | 30 | 32 | 53 | 37 | 28 | 23 | 45 | 486 | 41 | 1 | 1.05% |
| 中学三年 | 16 | 4 | 3 | 10 | 39 | 11 | 17 | 14 | 2 | 16 | 26 | 40 | 198 | 17 | 1 | 0.43% |
| 高校生 | 37 | 15 | 27 | 21 | 19 | 28 | 20 | 13 | 17 | 24 | 16 | 19 | 256 | 21 | 1 | 0.55% |
| 大人 | 833 | 968 | 1,246 | 1,159 | 1,049 | 953 | 1,042 | 1,191 | 818 | 847 | 885 | 1,046 | 12,037 | 1,003 | 36 | 26.03% |
| 計 | 4,229 | 3,600 | 4,578 | 4,610 | 4,714 | 3,542 | 3,799 | 4,033 | 2,989 | 2,852 | 3,054 | 4,245 | 46,245 | - | - | 100.00% |

東野児童センター 地域別利用状況(平成30年度)

| 月 | 4月 | 5月 | 6月 | 7月 | 8月 | 9月 | 10月 | 11月 | 12月 | 1月 | 2月 | 3月 | 合計 | 月平均 | 日平均 | 構成比 |
|------|-------|-------|-------|-------|-------|-------|-------|-------|-------|-------|-------|-------|--------|-------|-----|---------|
| 明海 | 12 | 23 | 21 | 53 | 54 | 37 | 23 | 32 | 29 | 16 | 26 | 45 | 371 | 31 | 1 | 0.80% |
| 日の出 | 27 | 32 | 66 | 79 | 93 | 67 | 54 | 52 | 71 | 70 | 103 | 100 | 814 | 68 | 2 | 1.76% |
| 高洲 | 47 | 46 | 60 | 76 | 73 | 31 | 55 | 86 | 31 | 16 | 21 | 66 | 608 | 51 | 2 | 1.31% |
| 猫実 | 75 | 90 | 82 | 74 | 82 | 55 | 79 | 77 | 56 | 50 | 64 | 96 | 880 | 73 | 3 | 2.25% |
| 当代島 | 48 | 40 | 55 | 66 | 110 | 42 | 50 | 117 | 39 | 48 | 53 | 71 | 739 | 62 | 2 | 1.60% |
| 北栄 | 136 | 148 | 131 | 141 | 173 | 78 | 76 | 119 | 80 | 94 | 104 | 141 | 1,421 | 118 | 4 | 3.07% |
| 堀江 | 620 | 415 | 691 | 879 | 942 | 538 | 564 | 661 | 478 | 482 | 440 | 643 | 7,353 | 613 | 22 | 15.90% |
| 富士見 | 503 | 355 | 414 | 580 | 636 | 344 | 449 | 463 | 350 | 371 | 351 | 474 | 5,290 | 441 | 16 | 11.44% |
| 東野 | 2,313 | 2,030 | 2,544 | 1,996 | 1,912 | 1,854 | 1,916 | 1,857 | 1,432 | 1,286 | 1,440 | 1,983 | 22,563 | 1,880 | 68 | 52.94% |
| 鉄鋼通り | 0 | 0 | 0 | 0 | 0 | 0 | 0 | 1 | 0 | 0 | 1 | 0 | 2 | 0 | 0 | 0.00% |
| 富岡 | 138 | 136 | 169 | 212 | 177 | 138 | 134 | 164 | 97 | 71 | 89 | 153 | 1,678 | 140 | 5 | 3.63% |
| 今川 | 44 | 30 | 27 | 60 | 29 | 30 | 48 | 49 | 28 | 18 | 40 | 67 | 470 | 39 | 1 | 1.02% |
| 弁天 | 35 | 37 | 66 | 66 | 74 | 56 | 59 | 59 | 54 | 48 | 22 | 50 | 626 | 52 | 2 | 1.35% |
| 海楽 | 52 | 57 | 65 | 54 | 40 | 71 | 73 | 61 | 51 | 29 | 53 | 50 | 656 | 55 | 2 | 1.42% |
| 入船 | 29 | 40 | 26 | 56 | 47 | 31 | 30 | 53 | 43 | 43 | 51 | 46 | 495 | 41 | 1 | 1.07% |
| 美浜 | 49 | 45 | 65 | 85 | 92 | 59 | 57 | 71 | 40 | 56 | 62 | 88 | 769 | 64 | 2 | 1.66% |
| 舞浜 | 14 | 17 | 27 | 29 | 15 | 29 | 29 | 26 | 9 | 9 | 23 | 39 | 266 | 22 | 1 | 0.58% |
| 市外 | 87 | 59 | 69 | 104 | 165 | 82 | 103 | 85 | 101 | 145 | 111 | 133 | 1,244 | 104 | 4 | 2.69% |
| 合計 | 4,229 | 3,600 | 4,578 | 4,610 | 4,714 | 3,542 | 3,799 | 4,033 | 2,989 | 2,852 | 3,054 | 4,245 | 46,245 | - | - | 100.00% |

平成30年度 児童センター主催事業

東野児童センター

こども健全育成事業

遊びを通してこどもの自主性、社会性、創造性など心身ともに健やかに育成することを目的としており、創作、体験、交流、体力増進など様々な事業を展開している。

| No. | 事業の種類 | 事業内容 | 開催回数 | 延利用者数 | 備考 |
|-----|---------------|----------------|------|-------|--------------|
| 1 | むかし遊び (文化) | ・ベーゴマをまわそう | 18 | 103 | 毎月第1・3土 |
| | | ・ベーゴマ大会 | 3 | 66 | 5月5日・夏休み・春休み |
| | | ・けん玉を楽しもう | 10 | 165 | 毎月第2土 |
| | | ・ねつけ作り | 2 | 8 | 春休み |
| | | ・おはなしの会 (すみれ会) | 15 | 258 | 毎月1～2回 |
| | | ・打ち水隊集まれ | 2 | 35 | 夏休み |
| | | ・卓球大会 | 1 | 10 | 夏休み |
| | | ・マット運動教室 | 1 | 16 | 6月24日 |
| | | ・とびぼこ教室 | 1 | 24 | 夏休み |
| | | ・なわとび教室 | 1 | 22 | 1月27日 |
| 2 | スポーツ | ・なわとび大会 | 1 | 17 | 2月2日 |
| | | ・ドッジボール大会 | 5 | 183 | 夏休み |
| | | ・夕焼けタイム | 4 | 132 | 春休み |
| | | ・おたのしみ工作 | 86 | 1,896 | 毎月1週間 |
| | | 4月 スライム | (7) | (451) | |
| | | 5月 お花づくり | (7) | (104) | |
| | | 6月 紙ねんど | (6) | (153) | |
| | | 7月 マーブルリングうちわ | (6) | (147) | |
| | | 8月 木材でつくろう | (6) | (167) | |
| | | 9月 紙すき | (7) | (94) | |
| 3 | 制作 | 10月 コネコネ石鹸 | (7) | (209) | |
| | | 11月 ペットボトルツリー | (7) | (78) | |
| | | 12月 マカロニリース | (7) | (102) | |
| | | 1月 万華鏡 | (7) | (105) | |
| | | 2月 アイロンビーズ | (7) | (111) | |
| | | 3月 ミサンガ作り | (7) | (83) | |
| | | 随時 タイムサービス | (5) | (92) | |

| | | | | |
|---|---|----|-----|-----------------|
| | <ul style="list-style-type: none"> ・お楽しみ工作スペシャル (ケルレルイボン、万華鏡他) ・おりがみであそぼう ・糸と針を使って ・エコバッグ作り ・科学工作 (磁石でメリーゴーランド) ・科学工作 (風に向かって走るウィンドカー) ・お裁縫教室 ・プラバン作り ・シルクスクリーン ・お絵かき教室 ・ビーズのゆびわり ・宝釣りゲームを作ろう ・クリスマスカード作り ・ペットボトルツリー点灯式 | 23 | 462 | 5月5日・夏休み・春休み |
| 3 | 制作 (続き) | 60 | 305 | 毎週土日 |
| | | 74 | 182 | 毎週土日 (小3～) |
| | | 1 | 208 | 5月5日 |
| | | 1 | 17 | 夏休み |
| | | 1 | 18 | 夏休み |
| | | 1 | 15 | 夏休み (小3～) |
| | | 1 | 325 | 11月19日 |
| | | 1 | 19 | 夏休み (小1～) |
| | | 2 | 4 | 夏休み |
| | | 1 | 8 | 5月21日 |
| | | 1 | 18 | 夏休み |
| | | 1 | 59 | 12月15日 |
| | | 1 | 30 | 11月25日 |
| 4 | ゲーム | 12 | 57 | 毎月第1土 |
| | | 2 | 23 | 夏休み・冬休み |
| | | 1 | 35 | 夏休み |
| | | 34 | 311 | 毎月第1・3・5日 |
| 5 | 児童センター 活動団体 | 1 | 44 | 3月24日 |
| | | 22 | 244 | 毎月第2・4土 |
| | | 1 | 220 | 7月14日 |
| | | 1 | 185 | 3月9日 |
| | | 1 | 440 | 5月5日 |
| | | 1 | 356 | 6月15日 |
| | | 1 | 290 | 12月15日 |
| 7 | 少子化対策 | 6 | 59 | 小中高生が赤ちやんサロンに参加 |
| | | 1 | 5 | 10月20日 (小3～) |
| | | 5 | 59 | 4月9日 (新1年生) |
| 8 | その他 | 1 | 81 | 12月15日 |
| | | 1 | 25 | 12月15日 |
| | | 1 | 7 | 1月26日 |
| | | 1 | 41 | 春休み |

平成30年度 児童センター主催事業

東野児童センター

子育て支援事業

乳幼児親子が一緒に遊ぶ時間に遊ぶ時間を提供し、友達作りや交流を通して子育て期を楽しむ。また、孤立や虐待を防ぎ、安心して子育てができるよう専門職の方からアドバイスをもらい、親に寄り添える支援をしている。

| No. | 事業名 | 事業内容等 | 開催回数 | 延利用者数 | 平均人数 | 備考 |
|-----|-----------------------------------|---|------|-------|------|---|
| 1 | 親子であそぼう フルーツキャン デー | 親子が向き合っ て楽しい時間を 過ごす。 職員による絵 具遊び、パラ バルーン、サ ーキット、季 節の製作など 日替わり遊び | 73 | 1,939 | 26.6 | 水・木曜日 11:20～11:50 |
| 2 | 赤ちゃんサロン | 3か月～1歳6 か月児とその 保護者、妊婦 の子育ての情 報交換や友達 づくりの場。 職員による、 わらべ歌、ふ れあいあそび 。また、安心 して子育てが できるよう助 産師、保健師 、栄養士など が発達や季節 に応じたアド バイスをす。 | 46 | 1,976 | 43.0 | 火曜日 10:30～12:00 |
| 3 | 親子サークル マシユマクロ クラブ 2歳児ピーチ | 母親主導の事 業。活動の企 画・準備・片 付け・反省な ど、母親たち が協力しあ いながら進 める。 | 34 | 1,200 | 35.3 | 木曜日：2歳 児登録制の 親子サークル |
| 4 | 親子サークル マシユマクロ クラブ | 母親主導の事 業。活動の企 画・準備・片 付け・反省な ど、母親たち が協力しあ いながら進 める。 | 28 | 525 | 18.8 | 水曜日：3歳 児登録制の 親子サークル |
| 5 | よちよちクラブ | 親子の友達作 りや交流を通 じて、子育て 期を楽しみ、 母親の孤立化 防止、虐待予 防に努める。 職員による週 替り遊び、新 聞あそび、リ ズムあそび、 大きなお絵 かき、体操、 手遊びなど | 30 | 1,124 | 37.5 | 金曜日10:15 ～11:15 登録制の親 子クラブ (年度内に2 歳になる児 とその保護 者) |
| 6 | 電車あそび | こどもたちの 好きな電車あ そび(プラレ ール・ミニカ ーなど)を通 じて、異年齢 とのやりとり を楽しみ、ル ールをおぼ える。 | 50 | 2,459 | 49.2 | 金曜日13:00 ～16:45 |
| 7 | お父さんも一 緒の赤ちゃん サロン | 赤ちゃんサロ ンを日曜日に 実施すること で父親の参加 を促し、家族 の、父親同 士の交流も図 れる。 | 5 | 208 | 41.6 | 5月27日、9 月15日、 10月2日、 10月28日、 1月19日 |

| | | | | | | |
|---|-------------------|--|---|-----|------|--------------------------------------|
| 8 | お父さんも一緒に 電車あそび | 父親も童心に戻り子どもと共に楽しく過ごす。 | 5 | 196 | 39.2 | 5月16日、9月19日 12月19日、1月16日 2月20日 |
| 9 | 母親講座 | 3か月～小学生のこどもを持つ母親を対象とし、育児から離れて心身共に気分転換できるよう「リフレッシュセミナー」を開催。 | 1 | 17 | — | 5月31日 |

平成30年度 児童センター主催事業

東野児童センター
地域貢献事業

児童センターの理解を深めるために広報活動をし、地域のイベントに参加、交流することで地域資源とつながる。また、学校、児童育成クラブ、地域住民や子育て支援に関わるボランティアなどと連携し、地域の子育て力を高めていく

| No. | 事業名 | 事業内容等 | 開催回数 | 延利用者数 | 備考 |
|-----|------------------------|---|------|-------|----------------------------------|
| 1 | 子育てボランティア (赤ちゃんサロン) | 様々な専門分野の方に、子育てに関するアドバイスをいただく。 | 27 | 38 | 絵本の読み聞かせ 助産師アドバイス ベビーマッサージ |
| 2 | 子育て応援メッセ参加 | 児童センターの活動を周知する。(高洲と共同) | 1 | 354 | 9月29日 |
| 3 | あきまつり | 地域と協力してまつりを実施し、利用者に楽しんでもらい、児童センターの周知につなげる。 社会福祉協議会ふれあいまつりと同日開催 | 1 | 777 | 11月18日 |
| 4 | Uセンターまつり出店 | キッズスタッフによる「1円玉落とし」ゲームの開催 | 1 | 1,298 | 9月29日 |
| 5 | 実習生受け入れ | 8月1日(水)～8月24日(金)、8月20日(月)～9月3日(月) | 33 | 39 | 聖徳大学、聖学院大学 保育実習 |
| 6 | おやこの広場・ ほこほこ | 浦安市子育て・家庭支援者養成講座の修了生で、子育て支援のための市民活動団体。東野児童センターで子育てサロンを実施 | 110 | 3,989 | 月、水、金 |
| 7 | おもちゃの病院 | おもちゃに対する「愛着」や「物を大切に作る気持ち」を育むため、ボランティア団体「おもちゃの病院うらやす」に修理を依頼 | 2 | 57 | 9月5日・2月20日 |
| 8 | ボランティア受け入れ | ボランティアの受け入れ (ペーゴマ・けん玉・すみれ会等) | 78 | 133 | 社会貢献活動受け入れ |
| 9 | 団体利用 | 児童育成クラブ、保育園などの団体利用 | 163 | 1,876 | |
| 10 | 部屋貸出 | こども会、親子サークルなどへの部屋貸出 | 3 | - | |

2 令和元年度 東野児童センター事業計画について（案）

| | ①こども健全育成事業 | ②子育て支援事業 | ③地域貢献事業 |
|-----|--|--|---|
| 4月 | おたのしみ工作(プラバン) | お父さんも一緒に電車遊び | |
| 5月 | こどもまつり かけっこ教室 おたのしみ工作(紙ねんど) | お父さんも一緒に赤ちゃんサロン | |
| 6月 | うらやす まるごと こども広場 おたのしみ工作(アイロンビーズ) | お父さんも一緒に電車遊び 母親講座「リフレクソロジー教室」 フルーツキャンディスペシャル | |
| 7月 | ふれあい体験赤ちゃんとあそぼう(2回) 夏休みイベント おたのしみ工作(うちわに絵をかこう) | お父さんも一緒に電車遊び | |
| 8月 | ふれあい体験赤ちゃんとあそぼう(4回) 夏休みイベント おたのしみ工作(木工) | お父さんも一緒に電車遊び | |
| 9月 | おたのしみ工作(紙すき) | お父さんも一緒に赤ちゃんサロン | おもちゃの病院 Uセンターまつり/チームハッピーダンス参加、キッズスタッフゲーム参加 |
| 10月 | おたのしみ工作(こねこね石鹸) 料理教室 | お父さんも一緒に電車遊び お父さんも一緒に赤ちゃんサロン(ふれあい体験) | |
| 11月 | ペットボトルツリー点灯式 | 親子講座「親子のふれあい遊び」 フルーツキャンディスペシャル | あきまつり社会福祉協議会と同日開催 |
| 12月 | クリスマス会 | | |
| 1月 | 百人一首大会 | お父さんも一緒に赤ちゃんサロン フルーツキャンディスペシャル | |
| 2月 | ドキドキマジックショー | お父さんも一緒に電車遊び 親子講座「運動遊び」 | おもちゃの病院 |
| 3月 | 春休みイベント チームハッピー卒業公演 | | |

3 高洲児童センター事業報告について

平成30年度利用実績

利用状況について

| 月 | 開館日数 | 利用人数 | 1日平均 | 日曜日平均 | 土曜日平均 | 平日平均 |
|----|------|--------|------|-------|-------|------|
| 4 | 28 | 3,773 | 135 | 123 | 131 | 139 |
| 5 | 28 | 2,944 | 105 | 131 | 124 | 96 |
| 6 | 29 | 3,808 | 131 | 175 | 171 | 113 |
| 7 | 29 | 4,441 | 153 | 148 | 181 | 149 |
| 8 | 30 | 4,822 | 161 | 149 | 143 | 166 |
| 9 | 27 | 3,737 | 138 | 151 | 180 | 122 |
| 10 | 29 | 3,155 | 109 | 151 | 200 | 83 |
| 11 | 28 | 2,893 | 103 | 110 | 132 | 96 |
| 12 | 26 | 2,614 | 101 | 117 | 125 | 92 |
| 1 | 26 | 2,461 | 95 | 111 | 118 | 86 |
| 2 | 26 | 2,651 | 102 | 133 | 130 | 89 |
| 3 | 29 | 3,877 | 134 | 151 | 156 | 123 |
| 合計 | 335 | 41,176 | — | — | — | — |
| 平均 | 28 | 3,431 | 123 | 138 | 150 | 114 |

月別利用者状況、前年度比(人)

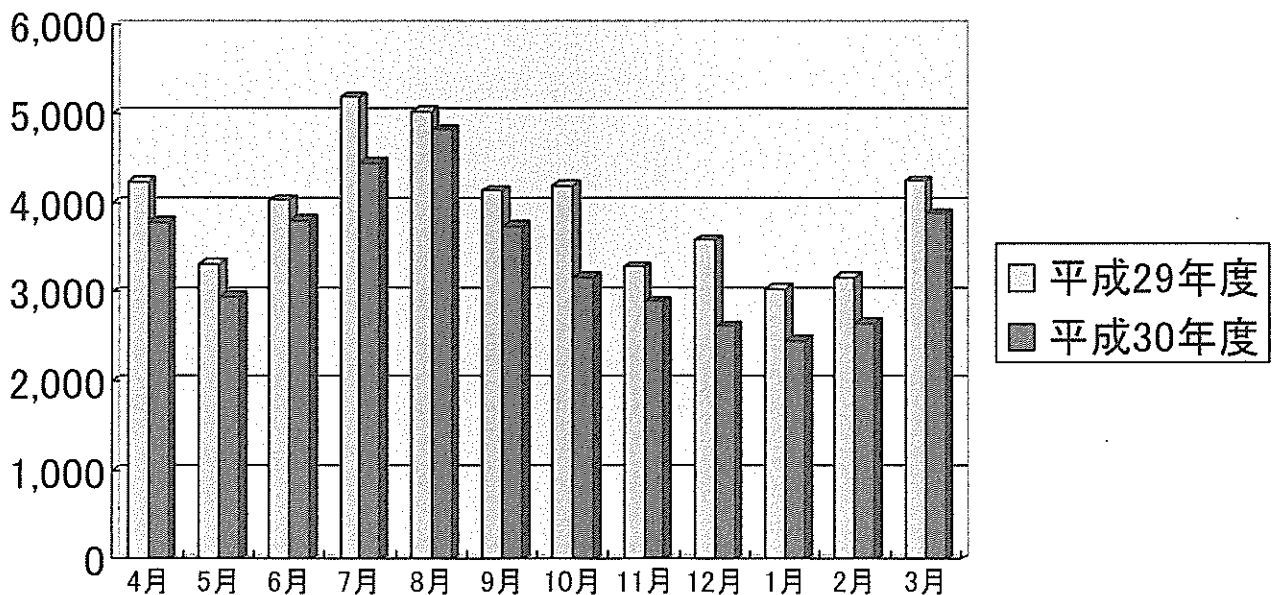

利用者の内訳について

| 月 | 幼児 | 小学生 | 中学生 | 高校生 | 大人 | 計 |
|-----|--------|--------|-------|-----|--------|--------|
| 4 | 738 | 1,828 | 425 | 29 | 753 | 3,773 |
| 5 | 868 | 1,123 | 168 | 4 | 781 | 2,944 |
| 6 | 1,155 | 1,468 | 151 | 3 | 1,031 | 3,808 |
| 7 | 1,290 | 1,834 | 197 | 14 | 1,106 | 4,441 |
| 8 | 1,141 | 2,299 | 294 | 9 | 1,079 | 4,822 |
| 9 | 1,162 | 1,381 | 152 | 4 | 1,038 | 3,737 |
| 10 | 1,016 | 1,160 | 74 | 3 | 902 | 3,155 |
| 11 | 883 | 1,098 | 122 | 10 | 780 | 2,893 |
| 12 | 734 | 1,078 | 118 | 5 | 679 | 2,614 |
| 1 | 814 | 886 | 72 | 0 | 689 | 2,461 |
| 2 | 816 | 1,070 | 66 | 1 | 698 | 2,651 |
| 3 | 1,039 | 1,778 | 143 | 12 | 905 | 3,877 |
| 合計 | 11,656 | 17,003 | 1,982 | 94 | 10,441 | 41,176 |
| 月平均 | 971 | 1,417 | 165 | 8 | 870 | 3,431 |

利用者別状況、前年度比（各年度3月末日現在：人）

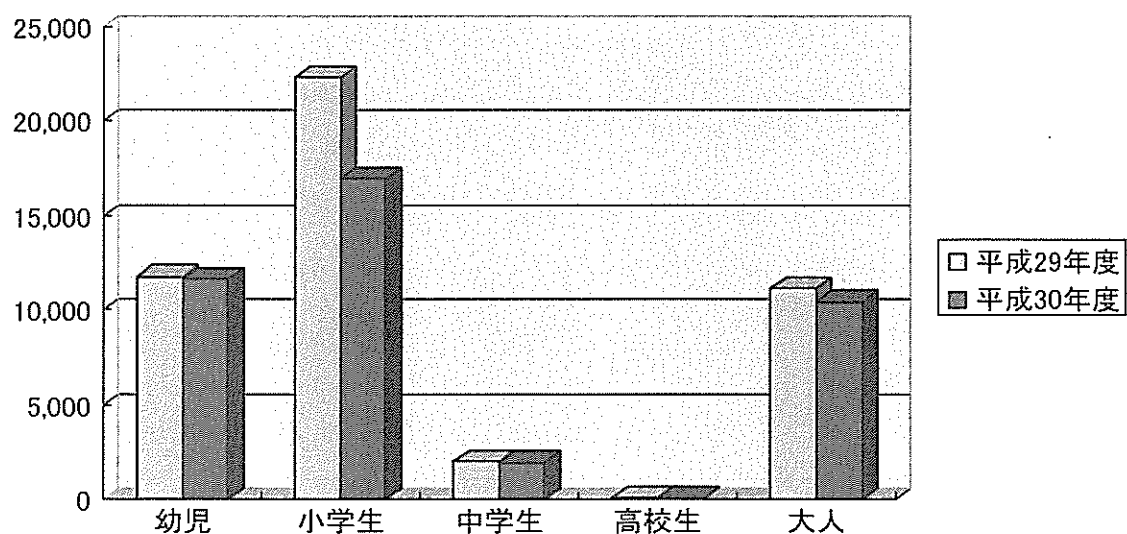

高洲児童センター利用者別状況(平成30年度)

| | 4月 | 5月 | 6月 | 7月 | 8月 | 9月 | 10月 | 11月 | 12月 | 1月 | 2月 | 3月 | 合計 | 月平均 | 日平均 | 構成比 |
|-----|-------|-------|-------|-------|-------|-------|-------|-------|-------|-------|-------|-------|--------|--------|-------|---------|
| 幼児 | 578 | 701 | 946 | 994 | 852 | 898 | 761 | 711 | 563 | 619 | 629 | 763 | 9,015 | 751.25 | 26.91 | 21.89% |
| 保育園 | 58 | 53 | 66 | 103 | 86 | 102 | 106 | 61 | 67 | 83 | 81 | 96 | 962 | 80.17 | 2.87 | 2.34% |
| 幼稚園 | 102 | 114 | 143 | 193 | 203 | 162 | 149 | 111 | 104 | 112 | 106 | 180 | 1,679 | 139.92 | 5.01 | 4.08% |
| 小1 | 270 | 164 | 261 | 253 | 307 | 199 | 204 | 160 | 158 | 164 | 137 | 309 | 2,586 | 215.50 | 7.72 | 6.28% |
| 小2 | 233 | 167 | 188 | 268 | 324 | 219 | 159 | 149 | 147 | 134 | 153 | 290 | 2,431 | 202.58 | 7.26 | 5.90% |
| 小3 | 289 | 197 | 290 | 353 | 399 | 270 | 211 | 177 | 176 | 164 | 188 | 337 | 3,051 | 254.25 | 9.11 | 7.41% |
| 小4 | 324 | 180 | 203 | 247 | 397 | 233 | 229 | 184 | 173 | 167 | 183 | 295 | 2,815 | 234.58 | 8.40 | 6.84% |
| 小5 | 360 | 212 | 252 | 390 | 486 | 225 | 229 | 226 | 260 | 135 | 129 | 238 | 3,142 | 261.83 | 9.38 | 7.63% |
| 小6 | 352 | 203 | 274 | 323 | 386 | 235 | 128 | 202 | 164 | 122 | 280 | 309 | 2,978 | 248.17 | 8.89 | 7.23% |
| 中1 | 321 | 120 | 85 | 116 | 201 | 81 | 47 | 66 | 80 | 36 | 28 | 66 | 1,247 | 103.92 | 3.72 | 3.03% |
| 中2 | 65 | 37 | 54 | 50 | 62 | 30 | 14 | 23 | 32 | 33 | 31 | 51 | 482 | 40.17 | 1.44 | 1.17% |
| 中3 | 39 | 11 | 12 | 31 | 31 | 41 | 13 | 33 | 6 | 3 | 7 | 26 | 253 | 21.08 | 0.76 | 0.61% |
| 高校生 | 29 | 4 | 3 | 14 | 9 | 4 | 3 | 10 | 5 | 0 | 1 | 12 | 94 | 7.83 | 0.28 | 0.23% |
| 大人 | 753 | 781 | 1031 | 1,106 | 1,079 | 1038 | 902 | 780 | 679 | 689 | 698 | 905 | 10,441 | 870.08 | 31.17 | 25.36% |
| 合計 | 3,773 | 2,944 | 3,808 | 4,441 | 4,822 | 3,737 | 3,155 | 2,893 | 2,614 | 2,461 | 2,651 | 3,877 | 41,176 | - | - | 100.00% |

高洲児童センター 地域別利用状況(平成30年度)

| | 4月 | 5月 | 6月 | 7月 | 8月 | 9月 | 10月 | 11月 | 12月 | 1月 | 2月 | 3月 | 合計 | 月平均 | 日平均 | 構成比 |
|-----|-------|-------|-------|-------|-------|-------|-------|-------|-------|-------|-------|-------|--------|---------|-------|---------|
| 明海 | 493 | 358 | 460 | 620 | 656 | 481 | 357 | 384 | 360 | 373 | 442 | 582 | 5,566 | 463.83 | 16.61 | 13.52% |
| 日の出 | 278 | 231 | 307 | 444 | 510 | 383 | 273 | 262 | 192 | 175 | 253 | 278 | 3,586 | 298.83 | 10.70 | 8.71% |
| 高洲 | 2,521 | 1,918 | 2,392 | 2,693 | 2,783 | 2,253 | 1,994 | 1,850 | 1,641 | 1,534 | 1,562 | 2,384 | 25,525 | 2127.08 | 76.19 | 61.99% |
| 猫実 | 10 | 8 | 11 | 21 | 26 | 13 | 15 | 12 | 22 | 28 | 4 | 23 | 193 | 16.08 | 0.58 | 0.47% |
| 当代島 | 6 | 8 | 23 | 15 | 34 | 18 | 7 | 4 | 7 | 8 | 9 | 15 | 154 | 12.83 | 0.46 | 0.37% |
| 北栄 | 26 | 33 | 36 | 30 | 29 | 22 | 32 | 13 | 5 | 15 | 15 | 39 | 295 | 24.58 | 0.88 | 0.72% |
| 堀江 | 11 | 6 | 33 | 26 | 40 | 25 | 34 | 12 | 17 | 11 | 4 | 13 | 232 | 19.33 | 0.69 | 0.56% |
| 富士見 | 54 | 28 | 51 | 60 | 50 | 30 | 24 | 25 | 30 | 16 | 18 | 37 | 423 | 35.25 | 1.26 | 1.03% |
| 東野 | 26 | 22 | 48 | 46 | 60 | 43 | 50 | 24 | 41 | 39 | 45 | 32 | 476 | 39.67 | 1.42 | 1.16% |
| 富岡 | 73 | 92 | 70 | 85 | 84 | 85 | 74 | 62 | 39 | 45 | 51 | 64 | 824 | 68.67 | 2.46 | 2.00% |
| 今川 | 51 | 53 | 66 | 123 | 91 | 62 | 78 | 76 | 77 | 57 | 80 | 72 | 886 | 73.83 | 2.64 | 2.15% |
| 弁天 | 33 | 30 | 24 | 47 | 43 | 44 | 15 | 17 | 29 | 14 | 24 | 39 | 359 | 29.92 | 1.07 | 0.87% |
| 海楽 | 2 | 0 | 4 | 3 | 20 | 3 | 3 | 2 | 2 | 8 | 9 | 11 | 67 | 5.58 | 0.20 | 0.16% |
| 入船 | 55 | 47 | 67 | 64 | 75 | 55 | 53 | 46 | 29 | 36 | 31 | 82 | 640 | 53.33 | 1.91 | 1.55% |
| 美浜 | 45 | 43 | 86 | 34 | 93 | 73 | 63 | 30 | 46 | 52 | 35 | 100 | 700 | 58.33 | 2.09 | 1.70% |
| 舞浜 | 7 | 27 | 19 | 27 | 34 | 18 | 23 | 12 | 8 | 6 | 9 | 13 | 203 | 16.92 | 0.61 | 0.49% |
| 市外 | 82 | 40 | 111 | 103 | 194 | 129 | 60 | 62 | 69 | 44 | 60 | 93 | 1,047 | 87.25 | 3.13 | 2.54% |
| 合計 | 3773 | 2,944 | 3,808 | 4,441 | 4,822 | 3,737 | 3,155 | 2,893 | 2,614 | 2,461 | 2,651 | 3,877 | 41,176 | - | - | 100.00% |

こども健全育成事業

遊びを通してこどもの自主性、社会性、創造性など心身ともに健やかに育成することを目的としており、創作、体験、交流、体力増進など様々な事業を展開している。

| No. | 事業の種類 | 事業内容 | 開催回数 | 延利用者数 | 備考 |
|-----|---------------|---|------|-------|-----------------|
| 1 | むかし遊び (文化) | <ul style="list-style-type: none"> ・おはなしの会 (すみれ会) ・ペーゴマ体験 ・ねつけ作り体験 ・百人一首であそぼう ・ねつけ作りとペーゴマ遊び ・折り紙遊び (新規) ・ペーゴマ大会 ・昔遊び ・けん玉にチャレンジ | 21 | 275 | 毎月第1・2土 |
| | | | 12 | 109 | 毎月第1日 |
| | | | 2 | 49 | 8月1～2日 |
| | | | 1 | 6 | 8月1日 |
| | | | 1 | 26 | 10月17日 |
| | | | 11 | 120 | 毎月第2日 |
| | | | 1 | 20 | 12月23日 |
| | | | 1 | 18 | 1月18日 |
| | | | 1 | 62 | 3月16日 |
| 2 | 運動 | <ul style="list-style-type: none"> ・みんなであそぼう ・ミニ運動会 ・卓球大会 ・おもしろ卓球大会 ・卓球教室 ・ダブルダッチに挑戦 ・ドッジボール大会 ・児童センター合同ドッジボール大会 | 169 | 2098 | 毎週平日夕方 |
| | | | 1 | 21 | 5月9日 |
| | | | 8 | 104 | 長期休み |
| | | | 4 | 38 | 長期休み |
| | | | 1 | 13 | 12月19日 |
| | | | 1 | 55 | 2月6日 |
| | | | 1 | 19 | 3月20日 |
| | | | 1 | 27 | 3月27日 |
| 3 | 制作 | <ul style="list-style-type: none"> ・クラフトパンチ工作 ・おたのしみ工作 4月 (吊るし飾り) 5月 (折り紙花束) 6月 (シュート棒) 7月 (スライム) 8月 (スクラップブック) 9月 (傘袋のおもちや 吊るし飾り) 10月 (ハロウィンバッグ) 11月 (ポンプンごま) 12月 (クリスマスオーナメント) 1月 (紙トンボ) 2月 (糸電話) 3月 (スライム) | 47 | 781 | 毎月定期開催 |
| | | | 47 | 1200 | 毎月定期開催 |
| | | | 3 | 34 | 4月2～4日 |
| | | | 3 | 40 | 5月7・8・10日 |
| | | | 4 | 102 | 6月11～14日 |
| | | | 4 | 154 | 7月9～12日 |
| | | | 4 | 68 | 8月27～30日 |
| | | | 7 | 152 | 9月3～6日、9月25～27日 |
| | | | 3 | 85 | 10月9～11日 |
| | | | 4 | 99 | 11月5～8日 |
| | | | 4 | 102 | 12月10～13日 |
| | | | 4 | 98 | 1月7～10日 |
| | | | 3 | 52 | 2月4・5・7日 |
| | | | 4 | 214 | 3月11～14日 |

| | | | | | |
|---|---|--|--|---|---|
| | <ul style="list-style-type: none"> ・ アイロンピンズ工作 ・ エコふくろう工作 ・ 夏休み科学教室 ・ 夏休みデザイン教室 | | | <ul style="list-style-type: none"> 85 4月3～6日 28 6月20日 15 8月21日 14 8月23日 | 4 1 1 1 |
| 4 | ゲーム | <ul style="list-style-type: none"> ・ ゲームで遊ぼう ・ みんなでゲームを楽しもう | | <ul style="list-style-type: none"> 50 4月10日・8月13～15日 42 11月14日 | 4 1 |
| 5 | 高洲わんぱくキッズ | <ul style="list-style-type: none"> ・ 会議 ・ 活動 | | <ul style="list-style-type: none"> 79 毎月第3土 62 イベント時活動 | 8 7 |
| 6 | 全館イベント | <ul style="list-style-type: none"> ・ こどもの日 ・ 県民の日 ・ 夏のお楽しみ会 ・ 高洲公民館文化祭 | | <ul style="list-style-type: none"> 62 5月5日 108 6月15日 286 7月21日 669 10月20～21日 | 1 1 1 2 |
| 7 | 高洲公民館共催事業 | <ul style="list-style-type: none"> ・ ダブルダッチに挑戦 ・ 卓球大会 | | <ul style="list-style-type: none"> 17 8月4日 15 8月29日 | 1 1 |
| 8 | 異年齢ふれあい交流 | <ul style="list-style-type: none"> ・ こんぺいとうサロンであそぼう ・ 紙コップタワーを作ろう（新規） | | <ul style="list-style-type: none"> 64 7月26日・8月27日 55 7月24日・8月28日 | 2 2 |
| 9 | その他 | <ul style="list-style-type: none"> ・ 電車遊び ・ 人形遊び ・ 新1年生 児童センターを体験しよう ・ 折り紙千羽鶴 ・ 浴衣着付け教室 ・ 冬のお楽しみ会 ・ ジャグリング・皿回し体験 ・ 春のお楽しみ会 ・ ハンドベルコンサート ・ 高洲児童センターの窓で絵を描こう | | <ul style="list-style-type: none"> 1,622 毎週金・土 302 毎月 19 4月16～18日 136 6月～ 7 7月20・27日・8月2日 78 11月24日 50 2月17日 63 3月2日 37 3月9日 35 3月19日 | 87 21 3 32 3 1 1 1 1 1 |

平成30年度 児童センター主催事業

高洲児童センター
子育て支援事業

乳幼児親子が一緒に遊ぶ時間を提供し、友達作りや交流を通して子育て期を楽しめる。また、孤立や虐待を防止、安心して子育てできるよう専門職の方からアドバイスをもらい、親に寄り添える支援をしている。

| No. | 事業名 | 事業内容等 | 開催回数 | 延利用者数 | 備考 |
|-----|------------------|--|------|-------|--------------------------|
| 1 | にこにこスマイル | 未就学児の親子を対象とした、マットや巧技台を使った運動遊びの場の提供。 | 183 | 3,533 | 小学校長期休暇を除く |
| 2 | てくてくくらぶ | 2歳児を対象とした登録制の親子サークル。活動を通して交流を図り、子育て期を楽しむ。 | 20 | 606 | |
| 3 | 親子遊び | 未就学児親子を対象とし、親子が向き合っ楽しんで時間を過ごす。工作遊びや身近な素材を使った遊びの提供。 | 21 | 339 | |
| 4 | 赤ちゃん育児 応援講座 | 乳幼児の食育や睡眠の重要性・育児に関するヒントを学び、子育ての悩みや楽しみ等を共感しあい、保護者同士のつながりを作る機会にする。 | 6 | 60 | 高洲公民館との共催事業 (全6回、保育付) |
| 5 | てくてくくらぶ 体験 | 2歳児を対象とした登録制の親子サークル「てくてくくらぶ」の体験と保護者説明会。 | 2 | 11 | 9月、3月 |
| 6 | パパと子の わくわくランド | 父親と未就学児親子を対象とした、音楽や運動遊び・クッキング・工作。 | 3 | 56 | 高洲公民館との共催事業 (全3回、保育付) |
| 7 | 親子ふれあい遊び | 未就学児の親子を対象とし、歌や人形劇・工作など。 | 1 | 33 | |

平成30年度 児童センター主催事業

高洲児童センター
地域貢献事業

児童センターの理解を深めるために広報活動をし、地域のイベントに参加、交流することで地域資源とつながる。
また、学校、児童育成クラブ、地域住民や子育て支援に関わるボランティアなどと連携し、地域の子育て力を高めていく。

| No. | 事業名 | 事業内容等 | 開催回数 | 延利用者数 | 備考 |
|-----|---------------------|---|------|-------|---------------|
| 1 | こんぺいとうサロン (部屋貸し) | 平日10:00～14:00 子育て・家族支援者養成講座2級修了生による 団体「おたすけねっと・こんぺいとう」がサロンを開催した。 | 230 | 7,010 | 平日10:00～13:30 |
| 2 | 団体利用 | 小学校児童育成クラブ、放課後デイサービス団体等 | 18 | 115 | |
| 3 | 子育て応援メッセ | 子育て応援メッセに参加し、子育て支援者同士のつながりを深め、参加者への啓発を行った。 | 1 | 354 | 9月29日 |

4 令和元年度 高洲児童センター事業計画について（案）

| | ①こども健全育成事業 | ②子育て支援事業 | ③地域貢献事業 |
|------|---|--|-------------|
| 定期事業 | おはなしの会 電車遊び 高洲わんぱくキッズ事業 人形遊び 工作事業 クラフトパンチ工作 | にこにこスマイル てくてくらぶ(2歳児)通年クラス・後期クラス 親子遊び | こんぺいとうサロン |
| 4月 | 新1年生児童センター体験 | | |
| 5月 | こどもの日事業 (工作・紙コップタワー) ミニ運動会 | | |
| 6月 | 県民の日事業 (高洲児童センターの窓に絵を書こう、ラグビー場で遊ぼう、サイエンスショー) エコ工作 | | |
| 7月 | 夏のお楽しみ会(縁日) 夏休み実験教室 浴衣着付け教室 千羽鶴事業 | | |
| 8月 | 卓球大会(高洲公民館共催) 紙コップタワー、ねつけ作り ふれあい体験赤ちゃんとあそぼう | | 夏休みボランティア体験 |
| 9月 | | | |
| 10月 | 文化祭事業 ベーゴマ大会 ねつけ作り | てくてくらぶ(1歳児) | |
| 11月 | 高洲わんぱくキッズ企画事業 冬のお楽しみ会 | パパと子のわくわくランド | |
| 12月 | | | |
| 1月 | 昔遊び | | |
| 2月 | 大縄遊び | | |
| 3月 | 春のお楽しみ会 | | |

5 来館者数推移

| 東野児童センター | 26年度 | 27年度 | 28年度 | 29年度 | 30年度 |
|----------|--------|--------|--------|--------|--------|
| | 50,501 | 51,869 | 47,870 | 45,893 | 46,245 |

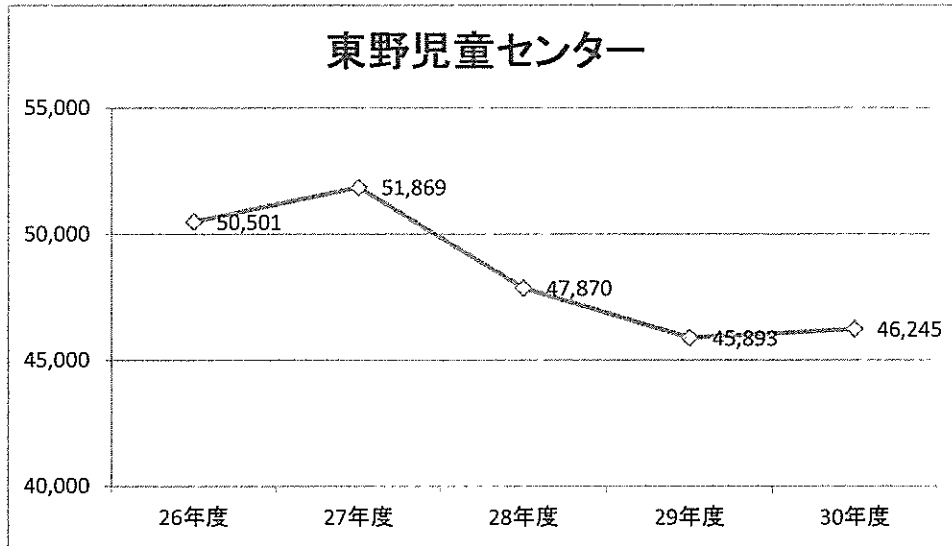

| 高洲児童センター | 26年度 | 27年度 | 28年度 | 29年度 | 30年度 |
|----------|--------|--------|--------|--------|--------|
| | 40,257 | 37,945 | 42,019 | 47,396 | 41,176 |

