

平成 27 年度

第 1 回児童センター運営懇談会

会議次第

1. 開会
2. 自己紹介
3. 東野児童センター所長挨拶
4. 会長挨拶
5. 議事
 - (1) 平成 26 年度事業報告について
 - (2) 平成 27 年度事業計画について
 - (3) その他
6. 閉会

平成 27 年 6 月 4 日（木）午後 6 時 30 分から

高洲公民館（エスレ高洲内）2 階 研修室

目 次

児童センター運営懇談会設置要綱・・・・・・・・・・	2
児童センター運営懇談会委員名簿・・・・・・・・・・	4
1 東野児童センター事業報告・・・・・・・・・・	5
2 東野児童センター事業計画・・・・・・・・・・	13
3 高洲児童センター事業報告・・・・・・・・・・	15
4 高洲児童センター事業計画・・・・・・・・・・	24

浦安市児童センター運営懇談会設置要綱

(設置)

第1条 浦安市児童センター(以下「児童センター」という。)の事業を円滑に行い、その効果的な運営を図るため、浦安市児童センター運営懇談会(以下「懇談会」という。)を設置する。

(協議事項)

第2条 懇談会は、次の各号に掲げる事項について協議し、児童センターの運営に協力するものとする。

- (1) 児童センターの運営に関すること。
- (2) 児童センターの年間事業に関すること。
- (3) その他児童センターの業務に関すること。

(組織)

第3条 懇談会は、委員12人以内をもって組織する。

(委員)

第4条 委員は、次に掲げる者のうちから、市長が委嘱又は任命する。

- (1) 小中学校校長会
- (2) 民間有識者
- (3) 民生委員児童委員協議会
- (4) 青少年関係団体
- (5) 市職員

(委員の任期)

第5条 委員の任期は、2年とする。ただし、再任をさまたげない。

2 委員が欠けた場合における補欠委員の任期は、前任者の残任期間とする。

(会長及び副会長)

第6条 懇談会に会長及び副会長各1人を置き、委員の互選により定める。

2 会長は、会務を総理し、懇談会を代表する。

3 副会長は、会長を補佐し、会長に事故があるとき又は会長が欠けたときは、その職務を代理する。

(会議)

第7条 懇談会の会議は、会長が招集し、会長がその議長となる。

2 会議は、在任委員の半数以上の出席がなければ、開くことができない。

(庶務)

第8条 懇談会の庶務は、東野児童センターにおいて処理する。

(委任)

第9条 この要綱に定めるもののほか、懇談会の運営に関し必要な事項は、会長が懇談会に諮って定める。

附 則

この要綱は、平成4年10月1日から施行する。

附 則

この要綱は、平成12年5月25日から施行する。

附 則

この要綱は、平成16年10月1日から施行する。

附 則

この要綱は、平成19年4月1日から施行する。

附 則

この要綱は、平成20年5月29日から施行する。

附 則

この要綱は、平成22年7月1日から施行する。

浦安市児童センター運営懇談会委員名簿

(任期：平成 26 年 11 月 1 日～平成 28 年 10 月 31 日)

番号	氏名	所属	備考
1	江 黒 友 美	浦安市小中学校校長会	
2	中 島 純 子	民間有識者 NPO法人 i-ネット	
3	牟 田 雅 子	民間有識者 浦安子ども劇場	
4	本 田 まゆみ	民生委員・児童委員協議会	
5	岡 田 真 紀	民生委員・児童委員協議会	
6	小 池 邦 夫	青少年相談員連絡協議会	
7	橋 本 守 人	青少年相談員連絡協議会	
8	奥 村 千 佳	子ども会育成連絡協議会	
9	松 良 將 江	子ども会育成連絡協議会	
10	熊 川 利 幸	こども部保育幼稚園課長	H 27.4.1～
11	高 柳 幸 志	こども部青少年課長	H 27.4.1～

1 東野児童センター事業報告について

(1) 平成26年度利用実績

利用状況について

月	開館日数	利用人数	平日平均	土曜日平均	日曜日平均	一日平均
4	28	4,059	152	133	120	145
5	27	3,939	152	114	138	146
6	29	4,600	140	165	227	159
7	29	5,509	204	166	143	190
8	31	5,351	205	107	103	173
9	27	3,681	138	125	140	136
10	28	4,091	153	140	119	146
11	27	4,201	141	113	275	156
12	26	3,606	133	167	135	139
1	26	3,195	126	132	99	123
2	26	3,597	138	138	141	138
3	29	4,672	168	116	160	161
合計	333	50,501	—	—	—	—
平均	28	4,208	154	135	150	151 (152)

平成25年度・26年度 月別利用者状況（人）

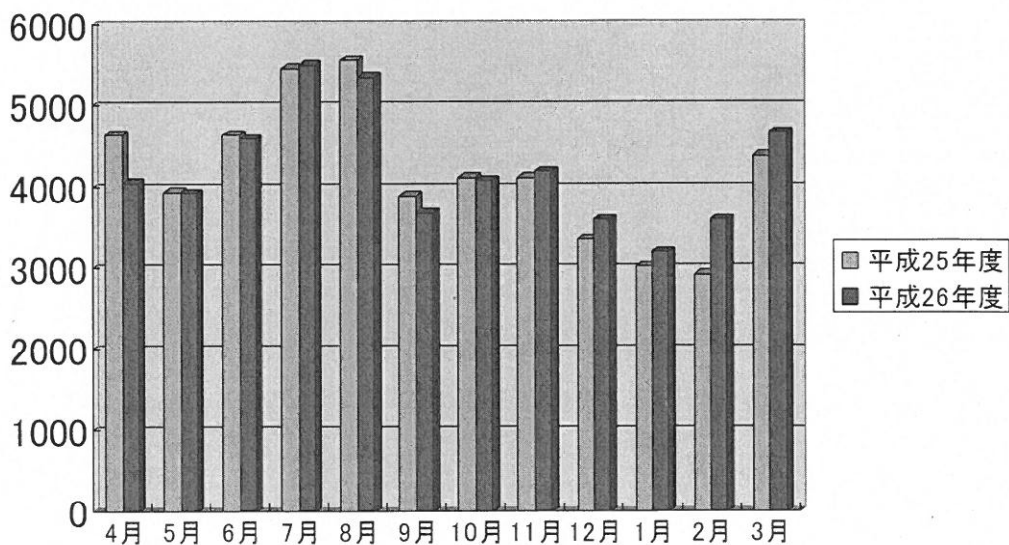

利用者の内訳について

月	幼児	小学生	中学生	高校生	大人	計
4	699	2,087	437	7	829	4,059
5	1,096	1,518	180	9	1,136	3,939
6	1,351	1,740	157	6	1,346	4,600
7	1,276	2,711	209	5	1,308	5,509
8	1,022	2,907	248	6	1,168	5,351
9	1,088	1,439	130	0	1,024	3,681
10	1,265	1,475	178	1	1,172	4,091
11	1,238	1,640	146	4	1,173	4,201
12	905	1,604	139	3	955	3,606
1	999	1,184	122	4	886	3,195
2	1,160	1,311	117	3	1,006	3,597
3	1,253	2,127	145	0	1,147	4,672
合計	13,352	21,743	2,208	48	13,150	50,501
月平均	1,113	1,812	184	4	1,096	4,208

平成25年度・26年度 利用者別状況（各年度3月末日現在：人）

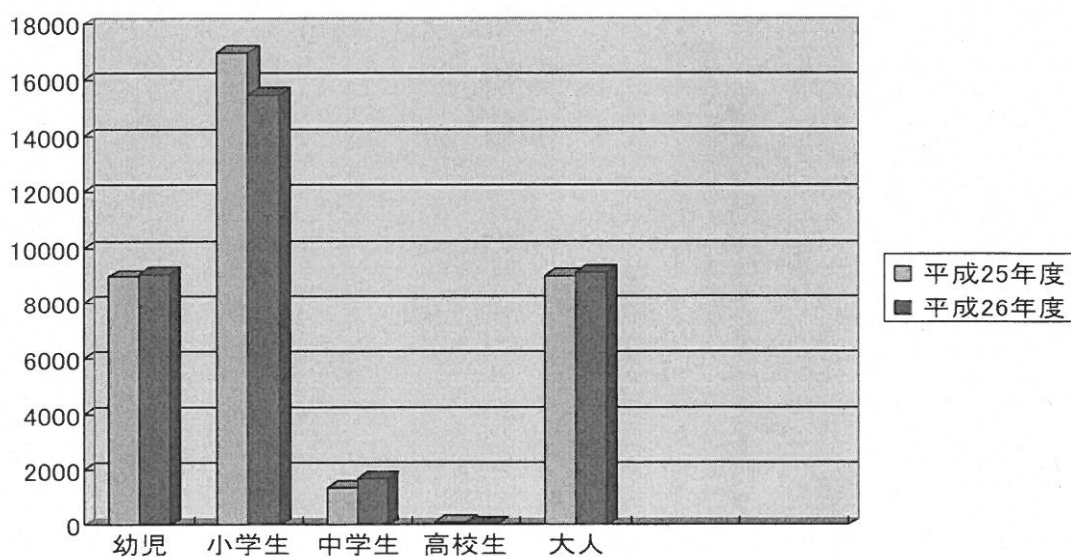

東野児童センター 利用者別状況 (平成26年度)

	4月	5月	6月	7月	8月	9月	10月	11月	12月	1月	2月	3月	合計	月平均	日平均	構成比
幼児	699	1,096	1,351	1,276	1,022	1,088	1,265	1,238	905	999	1,160	1,253	13,352	1,113	59	26.44%
小学一年	401	308	332	550	515	261	274	255	278	186	212	393	3,965	330	18	7.85%
小学二年	390	275	286	499	556	266	283	293	283	193	248	351	3,923	327	17	7.77%
小学三年	272	213	200	391	491	190	156	223	188	136	155	246	2,861	238	13	5.67%
小学四年	350	199	347	466	470	254	219	296	336	296	295	451	3,979	332	18	7.88%
小学五年	441	378	360	471	469	245	252	280	210	155	169	374	3,804	317	17	7.53%
小学六年	233	145	215	334	406	223	291	293	309	218	232	312	3,211	268	14	6.36%
中学一年	301	102	96	115	109	70	104	67	53	73	61	71	1,222	102	5	2.42%
中学二年	111	64	40	70	111	44	50	48	53	29	32	31	683	57	3	1.35%
中学三年	25	14	21	24	28	16	24	31	33	20	24	43	303	25	1	0.60%
高校生	7	9	6	5	6	0	1	4	3	4	3	0	48	4	0	0.10%
大人	829	1,136	1,346	1,308	1,168	1,024	1,172	1,173	955	886	1,006	1,147	13,150	1,096	58	26.04%
計	4,059	3,939	4,600	5,509	5,351	3,681	4,091	4,201	3,606	3,195	3,597	4,672	50,501	4,208	223	100.00%

東野児童センター 地域別利用状況(平成26年度)

月	4月	5月	6月	7月	8月	9月	10月	11月	12月	1月	2月	3月	合計	月平均	日平均	構成比
明海	32	35	31	46	74	22	19	34	16	7	29	43	388	32	2	0.77%
日の出	52	51	67	68	165	36	37	52	36	37	35	62	698	58	3	1.38%
高洲	47	79	115	94	102	51	55	57	45	36	58	42	781	65	3	1.55%
猫実	73	127	153	120	89	108	95	97	96	110	109	136	1,313	109	6	2.60%
当代島	16	40	48	46	51	49	74	52	37	23	66	33	535	45	2	1.06%
北栄	112	165	173	193	177	134	126	180	140	114	177	223	1,914	160	8	3.79%
堀江	440	429	492	721	654	392	499	515	431	488	527	733	6,321	527	28	12.52%
富士見	324	320	455	593	553	420	389	457	343	348	360	549	5,111	426	23	10.12%
東野	2,519	2,132	2,474	2,886	2,612	1,982	2,281	2,191	2,071	1,676	1,825	2,256	26,905	2,242	119	53.28%
鉄鋼通り	0	0	0	0	0	0	0	0	0	0	0	0	0	0	0	0.00%
富岡	153	168	142	226	252	121	135	151	94	81	67	151	1,741	145	8	3.45%
今川	42	78	99	117	80	78	65	102	56	74	84	97	972	81	4	1.92%
弁天	45	55	67	86	106	37	42	50	44	22	39	61	654	55	3	1.30%
海楽	42	58	65	77	31	46	42	46	20	38	42	43	550	46	2	1.09%
入船	54	48	38	103	152	74	48	72	45	25	30	42	731	61	3	1.45%
美浜	82	91	99	63	113	82	105	87	78	67	66	120	1,053	88	5	2.09%
舞浜	5	14	14	15	24	13	20	19	12	11	10	9	166	14	1	0.33%
市外	21	49	68	55	116	36	59	39	42	38	73	72	668	56	3	1.32%
合計	4,059	3,939	4,600	5,509	5,351	3,681	4,091	4,201	3,606	3,195	3,597	4,672	50,501	4,208	223	100.00%

(2)平成26年度実施事業

- ① こども健全育成事業 遊びを通してこどもの自主性、社会性、創造性など心身ともに健やかに育成することを目的としており、創作、体験、交流、体力増進など様々な事業を展開している。

No.	事業名	事業内容等	実施時期	開催回数	延利用者数	備考
1	こどもまつり	こどもの成長を祝い、家族そろって楽しむ。 ふわふわ、プラバン作り、わくわくチャレンジランド、かたぬき、柱の傷、電車あそび、ペーゴマ体験・大会、おやこの広場ほこほこ	5月5日	1	512	
2	県民の日 「うらやますまると親子広場」	様々なイベントが各施設で実施され、千葉県民の日を親子で楽しむ。 金魚すくい、缶バッチ作り、小学生ドッジボール大会、ハッピー劇団&浦安マリンエンジェルス発表、劇団みんわ座、おやこの広場ほこほこ、紙切り工房	6月15日	1	421	
3	あきまつり	多くのボランティアや地域と連携し、あきまつりを実施 おぼけやしき、チャレンジゲーム（東野小学校児童育成クラブ、マミーズフェアリー、にじいろ子ども会、にこにこ子ども会、浦安市子ども会連絡協議会、浦安リーダーズクラブ）、ペーゴマ大会、輝貌TEAM-YOSAKOI・ハッピー劇団のジョイント、マシユマロメロンクラブの発表、浦安ウインアドサンサンブル、おやこの広場ほこほこの開催	11月9日	1	737	社会福祉協議会のふれあいまつりと同日開催
4	クリスマスだよ お楽しみ会	親子サークルマシユマロクラブの発表、 ハンドベル演奏（ハッピー劇団）、 ブラスバンド上演奏（浦安市子ども会育成連絡協議会）、 ゴスペル、ピエロ、ビンゴ大会、クリスマスカード制作、 マカロニリース	12月13日	1	257	
5	企画工作	いろいろな素材に触れ、工作の楽しさ、喜びを味わう。 4月（スライム）5月（カーネーションをつくろう） 6月（バルーンアートを作ろう）7月（マーブリングうちわ） 8月（木材でつくろう）9月（紙すき）10月（かみねんど工作） 11月（アイロンビーズ）12月（クリスマスリース作り） 1月（せつけんぐくり）2月（ミサンガづくり） 3月（ダンボール工作）	月1回 1週間	77	2,557	夏休みの科学工作 ・灯りをデザイン ・鏡の不思議 ・虫眼鏡の秘密 25人 19人 24人

② 子育て支援事業

乳幼児親子が一緒に遊ぶ時間に遊ぶ時間を提供し、友達作りや交流を通して子育て期を楽しむ。また、孤立や虐待を防ぎ、安心して子育てができるよう専門職の方からアドバイスをもらい、親に寄り添える支援をしている。

No.	事業名	事業内容等	実施時期	開催回数	延利用者数	備考
1	親子であそぼうフルーツキヤンデー	親子が向き合っ楽しい時間を過ごす。 児童センター職員による絵具遊び、パラバルーン、サーキット、季節の製作など日替わり遊び	4月～3月	73	3,333	毎週水・木曜日 自由参加型事業
2	赤ちやんサロン	3か月～1歳6か月児とその保護者・妊婦の子育ての情報交換や友達づくりの場 児童センター職員による、わらべ歌、ふれあいあそびなど関係機関との連携を図り、助産師、保健師、栄養士など専門職に依頼し、安心して子育てができるよう発達や季節に応じたアドバイスをもらう。	4月～3月	39	2,063	毎週火曜日 自由参加型事業
3	親子サークルマシユマロクラブ	活動の企画・準備・片付け・反省を通じた親同士の関わりにより子育て期を楽しむ。	4月～3月	89	3,909	水曜日：3歳児 木曜日：2歳児 年間登録制の親子サークル
4	よちよちクラブ	親子が向き合い楽しく過ごし、友達作りや交流を通じて、子育て期を楽しみ、母親の孤立化防止、虐待予防に努める。 児童センター職員による週替り遊び、新聞あそび、リズムあそび、大きなお絵かき、体操・手遊びなど	年3期 各10回	30	1,340	金曜日：1歳児 登録制の親子クラブ
5	電車あそび	こどもたちの好きな電車あそび（プラレール・ミニカーなど）を通じて、異年齢児とのやりとりを楽しんだり、ルールをおぼえる。	4月～3月	50	3,316	毎週金曜日 自由参加型事業
6	母親講座	市内在住の3か月～小学生の母親を対象とし、育児から離れて心身共にリフレッシュする。 「リフレッシュヨガ教室」を開催。 こども家庭課に登録している託児保育者に保育の依頼をした。 (託児15名、保育者9名)	5月29日	1	19	

③ 地域貢献事業

児童センターの理解を深めるために広報活動をし、地域のイベントに参加、交流することで地域資源とつながる。また、学校、児童育成クラブ、地域住民や子育て支援に関わるボランティアなどと連携し、地域の子育て力を高めていく。

No.	事業名	事業内容等	実施時期	開催回数	延利用者数	備考
1	Uセンター夏祭り参加	① 1 円玉落としチャレンジゲーム ② 昔あそびコーナー (ベーゴマ) ③ ハッピー劇団の踊り (輝貌TEAM-YOSAKOI とジョイント)	7月19日	1	748	
2	富岡自治会まつり参加	1 円玉落としチャレンジゲーム	8月23日	1	516	
3	市民まつり参加	10/18: ①ゲーム (チャレンジジュート、ふりふり万歩計) 10/19: ①ゲーム ②ハッピー劇団ステージ発表 (輝貌TEAM-YOSAKOI とジョイント) 参加者には、一人ひとりがシールをはり「仲間」という文字を完成	10月18日 19日	2	1,775	
4	おやこの広場・ほこほこ	浦安市子育て・家庭支援者養成講座の修了生で、子育て支援のための市民活動団体。東野児童センターで子育てサロンを実施	4月～3月	80	2,856	毎週月・金曜日
5	ボランティア等受け入れ	一般や学生ボランティア、実習生、研修生の受け入れ	随時	309	1,020	
6	団体利用	児童育成クラブ、保育園などからの団体利用	随時	95	2,250	
7	部屋貸出	こども会、親子サークルなど	随時	2	-	
8	物品貸出	児童育成クラブ、こども会、親子サークル、社会福祉協議会など	随時	11	-	

実習生、ボランティア体験等受け入れ状況

	学 校 名	性別	内 容	期 間	日 数
1	東京医薬専門学校	女	保育実習	7/1～12	11日間
2	東海大学付属高校3年	女	ボランティア体験	8/7～10	3日間
3	高校3年	女	ボランティア体験	8月17日	1日
4	淑徳大学1年	女	ボランティア体験	8/8～26	3日間
5	舞浜小5年の教員	男	社会奉仕体験活動	8月26日	1日
6	明海大学4年	男	社会貢献活動	12/16～28	7日間
7	専門学校生	男	読み聞かせボランティア	9/1～1/22	8日間

(3) 平成25年度との比較

①こども健全育成事業	9,517人	(25年度 10,841人	12.2%減)
②子育て支援事業	14,196人	(25年度 13,396人	6.0%増)
③地域貢献事業	9,667人	(25年度 9,324人	3.7%増)
合計	33,380人	(25年度 33,561人	0.5%減)

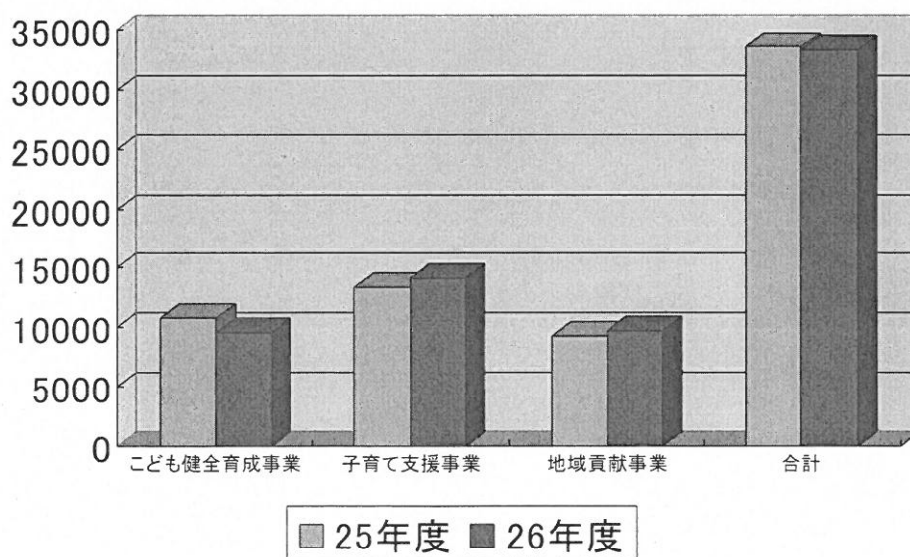

2. 平成27年度事業計画について

①こども健全育成事業

遊びを通してこどもの自主性、社会性、創造性など心身ともに健やかに育成することを目的としており、創作、体験、交流、体力増進など様々な事業を展開している。

②子育て支援事業

乳幼児親子と一緒に遊ぶ時間を提供し、友達作りや交流を通して子育て期を楽しむ。また、孤立や虐待を防ぎ、安心して子育てができるよう専門職の方からアドバイスをもらい、親に寄り添える支援をしている。

③地域貢献事業

児童センターの理解を深めるために広報活動をし、地域のイベントに参加、交流することで地域資源とつながる。また、学校、児童育成クラブ、地域住民や子育て支援に関わるボランティアなどと連携し、地域の子育て力を高めていく

	①こども健全育成事業	②子育て支援事業	③地域貢献事業
4月	みんなおめでとうスペシャル かけっこ教室		
5月	こどもまつり ディアポロに挑戦 かけっこ教室	お父さんも一緒にの電車遊び 母親講座リフレッシュ ヨーガ	
6月	スケッチ教室	お父さんも一緒にの赤ちゃんサロン	うらやすまるごとこども広場
7月	ふれあい体験あかちゃんとおそ ぼう ディアポロに挑戦 千羽鶴をつなげる会 オセロ大会 七宝焼き		Uセンターまつり 浴衣に着替えよう 映画会
8月	ふれあい体験あかちゃんとおそ ぼう お裁縫教室 とび箱教室 灯りをデザイン ソーラーカーをつくろう ベーゴマ教室 地球温暖化について考えよう エコリコーダー作り 水鉄砲大会 ドッジボール大会	お父さんも一緒にの電車遊び	自治会まつり
9月		お父さんも一緒にの赤ちゃんサロン お父さんも一緒にの電車遊び	子育て応援メッセ
10月	ペットボトルツリーを作ろう	親子講座(歌遊び)	市民まつり 親子のためのコンサート
11月	鉄棒教室 ペットボトルツリー点灯式		あきまつり (社会福祉協議会と同日開催)
12月	ドッジボール大会 卓球大会	お父さんも一緒にの赤ちゃんサロン お父さんも一緒にの電車遊び	クリスマスお楽しみ会 おもちゃの病院
1月	百人一首大会 なわとび教室	お父さんも一緒にの電車遊び	シューズプロジェクト(~2月)
2月	バレンタインのチョコ作り ドキドキマジックショー	お父さんも一緒にの赤ちゃんサロン お父さんも一緒にの電車遊び 親子講座(運動あそび)	
3月	ダンボールタウン フットサル教室 チームハッピー卒業公演		おもちゃの病院

平成27年度おたのしみ工作予定

月	実施日	内容	対象
4月	20日(月)～26日(日)	スライムをつくろう	幼児以上
5月	7日(木)～10日(日)	お花づくり	幼児以上
6月	23日(火)～28日(日)	ゴムゴムアクセサリ	小学生以上
7月	21日(火)～26日(日)	マーブリングうちわづくり	小学生以上
8月	3日(月)～9日(日)	木材をつくろう	小学生以上
9月	14日(月)～20日(日)	かみすきハガキをつくろう	幼児以上
10月	5日(月)～11日(日)	君の描いた絵が巨大ツリーに！ ペットボトルに絵を描こう！	幼児以上
11月	16日(月)～22日(日)	アイロンビーズをつくろう	幼児以上
	28日(土)～29日(日)	クリスマスカード制作 (柴田先生のカード)	小学生以上
12月	5日(土)～6日(日)	年賀状お助け！わゴムはんこ	小学生以上
	7日(月)～13日(日)	マツボツツリーをつくろう	幼児以上
	25日(金)～27日(日)	しめなわづくり	小学生以上
1月	12日(火)～17日(日)	コネコネ石けんをつくろう	幼児以上
2月	1日(月)～7日(日)	ミサンガをつくろう	小学生以上
3月	14日(月)～20日(日)	かみねんどをつくろう	幼児以上
	25日(金)～27日(日)	お楽しみ工作スペシャル！！	未定

3 高洲児童センター事業報告について

(1) 平成 26 年度利用実績

利用状況について

月	開館日数	利用人数	平日平均	土曜日平均	日曜日平均	一日平均
4	28	2,936	105	88	119	105
5	29	2,998	101	114	101	103
6	29	3,898	124	155	159	134
7	29	4,518	162	144	136	156
8	30	4,696	171	135	121	157
9	27	3,264	116	143	124	121
10	28	3,426	113	145	147	122
11	27	3,005	99	155	108	111
12	26	2,589	97	110	102	100
1	26	2,541	96	112	95	98
2	26	2,796	92	153	143	108
3	30	3,590	118	114	131	120
合計	335	40,257	—	—	—	—
平均	28	3,355	116	131	124	120

平成 25 年度・26 年度 月別利用者状況(人)

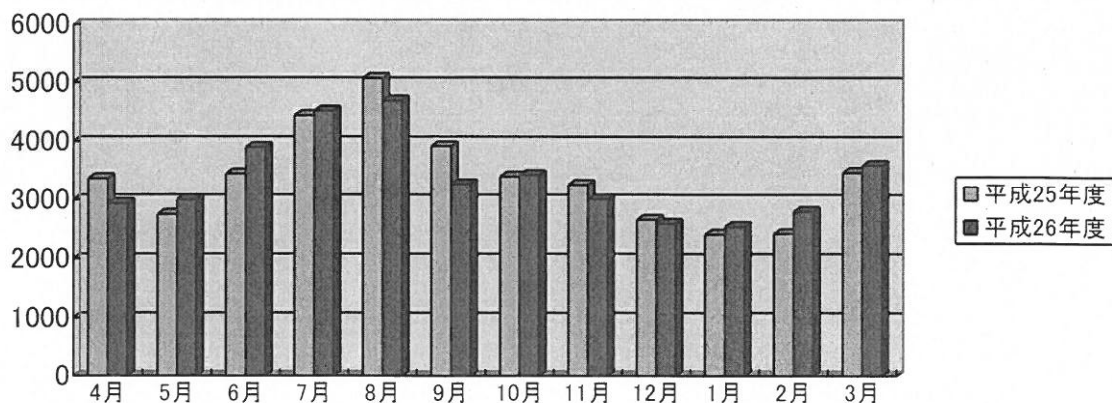

利用者の内訳について

月	幼 児	小学生	中学生	高校生	大 人	計
4	557	1,506	308	17	548	2,936
5	701	1,407	217	15	658	2,998
6	1151	1,462	196	6	1,083	3,898
7	1066	2,228	197	19	1,008	4,518
8	1015	2,387	255	30	1,009	4,696
9	869	1,434	126	15	820	3,264
10	998	1,376	124	15	913	3,426
11	758	1,401	140	11	695	3,005
12	661	1,263	85	14	566	2,589
1	775	1,021	70	16	659	2,541
2	811	1,155	89	15	726	2,796
3	987	1,600	105	24	874	3,590
合計	10,349	18,240	1,912	197	9,559	40,257
月平均	862	1,520	159	16	797	3,355

平成 25 年度・26 年度 利用者別状況（各年度末日現在：人）

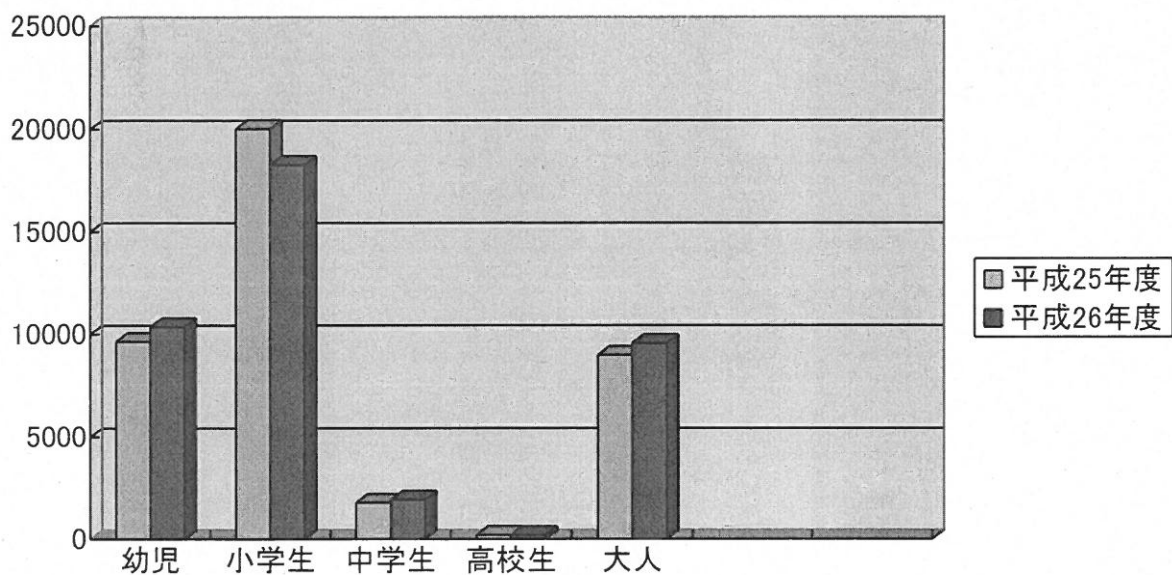

高洲児童センター利用者別状況

平成26年度

335

	4月	5月	6月	7月	8月	9月	10月	11月	12月	1月	2月	3月	合計	月平均	日平均	構成比
幼児	557	701	1151	1066	1015	869	998	758	661	775	811	987	10349	862.42	30.89	25.71%
小1	176	225	245	340	380	205	188	160	166	216	196	270	2767	230.58	8.26	6.87%
小2	195	176	213	353	367	211	202	207	211	151	211	314	2811	234.25	8.39	6.98%
小3	294	265	269	422	466	281	304	256	224	147	168	260	3356	279.67	10.02	8.34%
小4	182	137	174	234	294	168	136	190	146	124	150	292	2227	185.58	6.65	5.53%
小5	411	380	360	457	480	334	290	358	353	204	187	259	4073	339.42	12.16	10.12%
小6	248	224	201	422	400	235	256	230	163	179	243	205	3006	250.50	8.97	7.47%
中1	225	148	143	128	131	62	56	72	45	29	34	56	1129	94.08	3.37	2.80%
中2	51	30	34	42	66	19	50	11	23	17	4	11	358	29.83	1.07	0.89%
中3	32	39	19	27	58	45	18	57	17	24	51	38	425	35.42	1.27	1.06%
高校生	17	15	6	19	30	15	15	11	14	16	15	24	197	16.42	184.34	0.49%
大人	548	658	1083	1,008	1,009	820	913	695	566	659	726	874	9559	796.58	28.53	23.74%
合計	2936	2,998	3,898	4,518	4,696	3,264	3,426	3,005	2,589	2,541	2,796	3,590	40257	3354.75	120.17	100.00%

高洲児童センター—地域別利用状況

平成26年度

335

	4月	5月	6月	7月	8月	9月	10月	11月	12月	1月	2月	3月	合計	月平均	日平均	構成比
明海	342	352	369	449	574	308	313	308	270	282	301	377	4245	353.75	12.67	10.54%
日の出	232	209	348	338	387	212	248	178	210	208	262	262	3094	257.83	9.24	7.69%
高洲	2043	2122	2620	3071	2968	2400	2430	2085	1787	1772	1817	2356	27471	2289.25	82.00	68.24%
猫実	2	8	22	10	15	10	22	14	1	12	15	7	138	11.50	0.41	0.34%
当代島	3	8	6	16	16	3	3	2	5	1	15	20	98	8.17	0.29	0.24%
北栄	36	39	54	64	25	45	33	41	20	35	20	54	466	38.83	1.39	1.16%
堀江	18	6	26	31	33	15	13	11	13	12	21	35	234	19.50	0.70	0.58%
富士見	20	20	48	74	62	20	25	56	41	19	24	79	488	40.67	1.46	1.21%
東野	22	6	28	44	40	7	16	11	20	7	28	13	242	20.17	0.72	0.60%
富岡	32	23	40	51	40	17	31	26	10	19	32	29	350	29.17	1.04	0.87%
今川	41	58	115	96	138	58	82	69	66	55	92	101	971	80.92	2.90	2.41%
弁天	27	26	34	58	54	25	34	29	21	17	18	28	371	30.92	1.11	0.92%
海楽	7	6	8	6	10	3	13	15	7	10	11	14	110	9.17	0.33	0.27%
入船	27	27	41	56	64	34	50	36	32	30	42	66	505	42.08	1.51	1.25%
美浜	39	28	46	49	63	39	50	34	24	22	39	65	498	41.50	1.49	1.24%
舞浜	1	4	5	4	13	2	6	6	4	6	1	3	55	4.58	0.16	0.14%
市外	44	56	88	101	194	66	57	84	58	34	58	81	921	76.75	2.75	2.29%
合計	2936	2,998	3,898	4,518	4,696	3,264	3,426	3,005	2,589	2,541	2,796	3,590	40257	3354.75	120.17	100.00%

(2)平成26年度 高洲児童センター主催事業

①こども健全育成事業

遊びを通してこどもの自主性、社会性、創造性など心身ともに健やかに育成することを目的としており、創作、体験、交流、体力増進など様々な事業を展開している。

No.	事業名	事業内容等	実施時期	開催回数	延利用者数	備考
1	ダンシングソーラン	17時前の区切りとして、皆で「よさこいソーラン」を踊った。	4月	20	104	
2	みんなであそぼう	17時前の区切りとして、皆で遊びや踊り等を行った。	5月～3月	198	2,021	
3	おはなしの会(すみれ会)	毎月第1・2土曜日、ボランティアサークル「すみれ会」による読み聞かせ等。	4月～3月	22	213	
4	いろいろ工房	浦安市教育研究会の日、テーマを設定し様々な遊び・工作・体験の機会を提供。	4月～3月	5	246	
5	こどもスタッフ会議 (トイレジャヤハンティングメンバー)	土日に活動し、事業の企画や運営、ショーに出演。	4月～3月	41	184	
6	こいのぼりはし袋作り	こどもの城主催の「児童館こいのぼりがいっぱいプロジェクト」に賛同。はし袋作り、こいのぼりトンネルを設置。	5月5日	1	10	
7	母の日カード作り	母の日に合わせ、親へ感謝の気持ちを持ち・伝えてもらうことを目的として実施。	5月	4	66	
8	県民の日事業 (万華鏡作り、人形劇「やまいも」)	「家族で楽しむ児童センター」をテーマに、工作(万華鏡作り)と人形劇団「やまいも」による人形劇を楽しむ。	6月15日	2	140	
9	地震避難訓練	災害時の避難訓練を通して意識を持つ。	6月26日	1	24	
10	つくってみよう(工作)	夏休み期間、高洲公民館の工芸工作室で廃材を使つての自由工作。	7月・8月	5	111	
11	お兄ちゃんお姉ちゃんとお遊ぼう (異年齢交流事業)	乳幼児親子対象のこんぺいとうサロンに参加し、異年齢の触れ合いを通して優しい気持ちや子育ての素晴らしさを感じてもらう。	7月・8月	6	195	
12	ステンシル作り	夏休みの遊び事業。	8月	7	136	
13	夏のお楽しみ会(マジックショー等)	マジックショー、カードマジック教室、魚釣り大会、ゲームコーナー。	8月23日	1	151	
14	エスレ高洲文化祭	高洲公民館の文化祭に合わせ、巨大ジェンガ遊び。地域のサークル・小学生グループ・了徳寺大学ダンス部等のダンスパフォーマンス。	10月11日 12日	3	124	
15	ハロウィン事業	ハロウィンのテーマに沿った工作やゲーム等。	10月29日 30日	2	170	
	小計			318	3,895	

①こども健全育成事業

遊びを通してこどもの自主性、社会性、創造性など心身ともに健やかに育成することを目的としており、創作、体験、交流、体力増進など様々な事業を展開している。

No.	事業名	事業内容等	実施時期	開催回数	延利用者数	備考
16	読書週間事業	エブロンシアターや読み聞かせ。	11月5日	1	10	
17	スラックライン	バランス遊び。	12月12日	1	31	
18	妖怪やしき	利用者やボランティアと「妖怪やしき」作り。	12月13日 14日	2	105	
19	クリスマスステージショー	ボランティア「マミーズフェアリー」と職員による、朗読劇等。	12月25日	1	37	
20	ビンゴ大会	子どもボランティアによるビンゴ大会。	12月25日	1	75	
21	トイレジャーハンティングショー	「トイレジャーメンバー」・「マミーズフェアリー」・児童センター職員による、参加型のオリジナル劇。	3月1日	1	75	
22	どんぐり工作	環境学習アドバイザーの指導による「どんぐり工作・ドングリごま・やじろべえ」工作。	3月20日	1	30	
23	プラバン工作	春休みの工作遊び。	3月21日	1	26	
	小計			9	389	
	合計			327	4,284	

②子育て支援事業 乳幼児親子が一緒に遊ぶ時間に遊ぶ時間を提供し、友達作りや交流を通して子育て期を楽しむ。また、孤立や虐待を防止、安心して子育てできるよう専門職の方からアドバイスをもらい、親に寄り添える支援をしている。

No.	事業名	事業内容等	実施時期	開催回数	延利用者数	備考
1	みんないっしょ	未就学児の親子を対象とした親子ふれあい遊び事業 作、運動遊び。	4月～3月	123	1,325	小学校長期休日や短縮日課は中止。
2	にこにこスマイル	未就学児の親子を対象とした、マットや巧技台を使った運動遊び。	2月～3月	35	480	小学校長期休日は中止
3	児童センターを体験しよう	新1年生になる幼児親子が対象。児童センターの面白い方やルールをゲームを通して学んでもらう(親に対する注意事項について)	3月	2	20	
合計				160	1,825	

③地域貢献事業

児童センターの理解を深めるために広報活動をし、地域のイベントに参加、交流することで地域資源とつながる。
また、学校、児童育成クラブ、地域住民や子育て支援に関わるボランティアなどと連携し、地域の子育て力を高めていく。

No.	事業名	事業内容等	実施時期	開催回数	延利用者数	備考
1	こんぺいとうサロン (部屋貸し)	平日10:00～14:00 子育て・家族支援者養成講座2級修了生による団体「おたすけねっと・こんぺいとう」が「こんぺいとうサロン」を開催。	4月～3月	231	5,466	夏休み期間は 1時間前倒し
2	団体利用	新浦安エンゼルホーム等	4月～3月	2	22	
	合計			233	5,488	

実習生、ボランティア体験等受け入れ状況(高洲)

	学校名	性別	内容	期間	日数
1	富岡中学校	女	ボランティア体験	8/4~8 8/11~15	10日間
2	昭和女子大学	女	施設実習	11/17~21	5日間

(3)平成25年度との比較:人

① こども健全育成事業	4,284 人	(25年度 3,098 人:	28	%増)
② 子育て支援事業	1,825 人	(25年度 1,081 人:	41	%増)
③ 地域貢献事業	5,488 人	(25年度 5,803 人:	6	%減)
合計	11,597 人	(25年度 9,982 人:	14	%増)

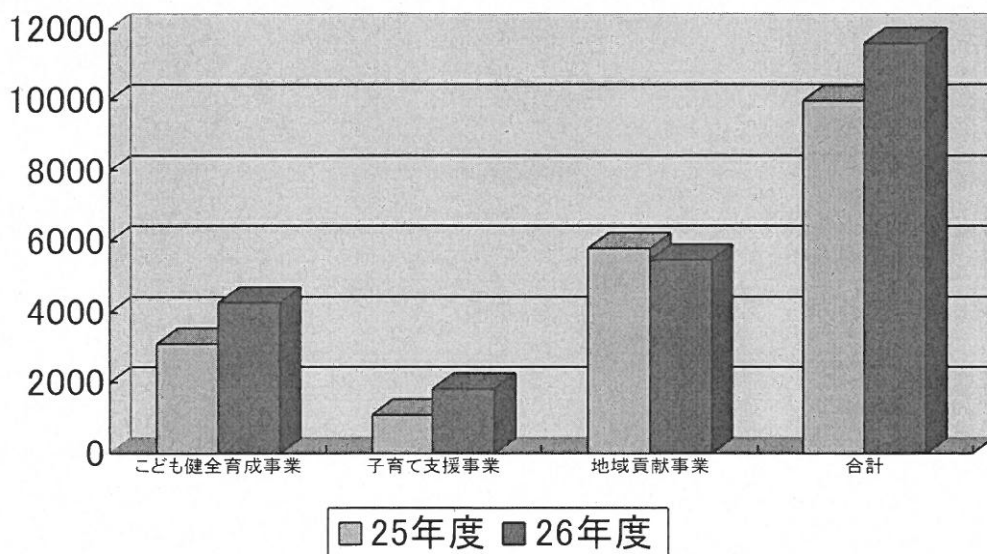

(2) 平成27年度 高洲児童センター事業計画について

①こども健全育成事業

遊びを通してこどもの自主性、社会性、創造性など心身ともに健やかに育成することを目的としており、創作、体験、交流、体力増進など様々な事業を展開している。

②子育て支援事業

乳幼児親子と一緒に遊ぶ時間を提供し、友達作りや交流を通して子育て期を楽しむ。また、孤立や虐待を防ぎ、安心して子育てできるよう専門職の方からアドバイスをもらい、親に寄り添える支援をしている。

③地域貢献事業

児童センターの理解を深めるために広報活動をし、地域のイベントに参加、交流することで地域資源とつながる。また、学校、児童育成クラブ、地域住民や子育て支援に関わるボランティアなどと連携し、地域の子育て力を高めていく

	①こども健全育成事業	②子育て支援事業	③地域貢献事業
定期事業	みんなであそぼう おはなしの会	みんないっしょ にこにこスマイル	こんぺいとうサロン
4月		赤ちゃんとふれあい遊び 児童センター体験	
5月	ドッチボール大会 電車遊び プラバン工作		
6月	県民の日 昔あそび		
7月	5周年記念(人形劇) 夏休み工作	赤ちゃんとふれあい遊び	
8月	夏休み工作	赤ちゃんとふれあい遊び	
9月	バランス遊び事業		子育て応援メッセ
10月	文化祭 ダンス事業		市民まつり
11月	卓球大会		
12月	クリスマスショー		
1月	昔あそび		シューズプロジェクト(~2月)
2月	ドミノ遊び		
3月	春のお楽しみ会	赤ちゃんとふれあい遊び 児童センター体験	