

浦安市統計書

令和2年版

2020



浦安市

利用にあたって

1. 本書は、令和元年度を中心として、数年間の主要な実績を収録掲載したものです。
2. 資料は、各官公庁・団体・会社からの提供によるもの、または本市で直接収集したもので、その出所を各表の右下部に記しました。
3. 統計表中、特に説明を要する個所は、脚注に示しました。
4. 統計表中、年月・年次とあるのは暦年（1月～12月）、年度とあるのは会計年度（4月～3月）で、何年、何月、何日とあるものは、その日現在を示します。
5. 統計数字については、千位、百万位等には、「 \quad 」を付し、整数以下を表わす場合には「 \quad 」を付しました。
6. 統計表中、符号の用法は次のとおりです。
 - 「0」－単位未満
 - 「－」－皆無または該当数字なし
 - 「 \cdot 」－調査資料なしまたは不詳
 - 「x」－該当数字の公表を差し控えたもの
 - 「 Δ 」－減数

※この本の内容は、浦安市のホームページにもPDF形式で掲載しています。

<http://www.city.urayasu.lg.jp/shisei/toukei/1008282.html>

総目次

統計図表	
統計表	
1 土地・気象	1
2 人口	3
3 国勢調査	8
4 農業・水産業	20
5 事業所	22
6 商工業	27
7 住宅・建設	31
8 運輸・通信	34
9 ガス	36
10 保健・衛生	37
11 社会・福祉	44
12 教育・文化	50
13 市民生活	60
14 公務員・選挙	64
15 財政	67
16 治安・消防	72
17 付録	78

統計表目次

<p>1 土地・気象…………… 1</p> <p>1 位置及び地勢…………… 1</p> <p>2 市域の変遷…………… 1</p> <p>3 河川…………… 1</p> <p> (1)一級河川…………… 1</p> <p> (2)二級河川…………… 1</p> <p>4 土地の地目別面積の推移…………… 1</p> <p>5 地価公示価格…………… 2</p> <p>6 地盤沈下量…………… 2</p> <p>7 気象概況…………… 2</p> <p>2 人口…………… 3</p> <p>1 人口及び世帯数の推移…………… 3</p> <p>2 年齢階級（各歳、5歳）別人口…………… 3</p> <p>3 人口動態の推移…………… 4</p> <p>4 外国人人口…………… 4</p> <p>5 月別世帯数及び人口の推移…………… 5</p> <p>6 字別丁目別世帯数及び男女別人口…………… 6</p> <p>7 県内各市の人口…………… 7</p> <p>8 浦安市における転入転出人口（都道府県別）…………… 7</p> <p>3 国勢調査…………… 8</p> <p>1 世帯数及び人口の推移…………… 8</p> <p>2 人口集中地区人口及び面積…………… 8</p> <p>3 夜間人口及び昼間人口…………… 8</p> <p>4 年齢（3区分）別人口の推移…………… 8</p> <p>5 年齢階級別人口の推移…………… 9</p> <p>6 千葉県各市の男女別及び年齢（3区分）別人口…………… 9</p> <p>7 年齢（3区分）別字丁目別人口…………… 10</p> <p>8 大字別世帯の種類（2区分）、世帯人員（7区分）別世帯数及び世帯人員…………… 12</p>	<p>9 世帯の家族類型（16区分）別一般世帯数、一般世帯人員及び親族人員…………… 12</p> <p>10 配偶関係（4区分）、年齢（5歳階級）、男女別一般世帯人員及び施設等の世帯人員…………… 13</p> <p>11 住居の種類・住宅の所有の関係（6区分）別一般世帯数、一般世帯人員、1世帯当たり人員…………… 13</p> <p>12 住居の種類・住宅の所有の関係（6区分）、住宅の建て方（8区分）別住宅に住む一般世帯数及び一般世帯人員…………… 13</p> <p>13 大字別住居の種類・住宅の所有の関係（6区分）別一般世帯数、一般世帯人員並びに1世帯当たり延べ面積…………… 14</p> <p>14 常住地又は従業地による産業（大分類）別15歳以上就業者数…………… 14</p> <p>15 労働力状態（8区分）、年齢（5歳階級）、男女別15歳以上人口…………… 15</p> <p>16 産業（大分類）、男女別15歳以上就業者数の推移…………… 15</p> <p>17 産業（大分類）、年齢（5歳階級）、男女別15歳以上就業者数…………… 16</p> <p>18 産業（大分類）、従業上の地位（8区分）、男女別15歳以上就業者数…………… 17</p> <p>19 常住地又は従業地・通学地による年齢（5歳階級）、男女別人口及び15歳以上就業者数…………… 18</p> <p>20 常住地による従業・通学市区町村別15歳以上就業者数及び15歳以上通学者数…………… 19</p> <p>21 従業地・通学地による常住市区町村別15歳以上就業者数及び15歳以上通学者数…………… 19</p> <p>4 農業・水産業…………… 20</p> <p>1 経営体階層別経営体数…………… 20</p> <p>2 男女年齢階級別漁業就業者数…………… 20</p> <p>3 組織別並びに漁業種類別経営体数、漁船隻数及びトン数…………… 20</p> <p>4 農地法による耕作権解約及び転用状況…………… 21</p> <p>5 事業所…………… 22</p> <p>1 産業大分類別事業所数及び従業者数…………… 22</p>
---	---

2	産業大分類別字丁目別事業所数及び従業者数	23	6	車種別自動車保有台数	35
3	産業中分類別事業所数及び従業者数	25	7	軽自動車及び原動機付自転車登録台数	35
4	千葉県内の事業所数及び従業者数	26	8	首都高速湾岸線料金所の通過台数	35
6	商工業	27	9	水道	36
1	産業小分類別事業所数、従業者数及び年間商品販売額	27	1	用途別使用水量	36
2	産業中分類別従業者規模別事業所数	28	2	用途別給水件数	36
3	字別卸売業・小売業事業所数、従業者数	28	10	保健・衛生	37
4	字別製造業事業所数、従業者数、製造品出荷額及び付加価値額	28	1	市内医療機関数	37
5	製造業の概要	29	2	環境衛生事業所数	37
6	千葉県各市の工業事業所の概況	30	3	急病診療所実施状況	37
7	住宅・建設	31	4	主要死因別死亡者数	38
1	居住世帯の有無別住宅数及び住宅以外で人が居住する建物数	31	5	東京ベイ・浦安市川医療センターの診療患者数	38
2	住宅の種類・構造、建築の時期別住宅数	31	(1)	外来	38
3	住宅の所有の関係、建て方、階数別専用住宅数	31	(2)	入院	38
4	家屋の現況	32	6	母子保健活動状況	38
5	申請建築物構造別床面積	32	7	健康診査事業実施状況	39
6	確認申請等受付件数	32	(1)	健康増進法による健康診査	39
7	県営住宅・市営住宅等の現況	32	(2)	高齢者医療確保法による健康診査	39
(1)	県営住宅	32	8	健康増進事業実施状況	39
(2)	市営住宅	32	9	予防接種実施状況	39
8	市道橋りょう状況	33	10	結核予防事業実施状況	39
9	公園	33	11	献血事業実施状況	40
10	下水道処理状況	33	12	感染症患者発生状況	40
8	運輸・通信	34	13	歯科衛生教育実施状況	40
1	市内郵便施設数	34	14	休日救急歯科診療所実施状況	40
2	東西線浦安駅旅客輸送状況及び1日平均乗降客数	34	15	狂犬病予防状況	41
3	駅別1日平均乗客数	34	16	集団資源回収状況	41
4	おさんぽバス利用状況	34	17	公害苦情状況	41
5	道路旅客運輸状況	34	18	大気汚染物質測定結果（月平均値）	41
			19	水質検査結果	42
			20	光化学スモッグ発令件数及び被害人員	42

21	一般廃棄物発生状況	42	3	教員数及び職員数（小学校）	51
22	し尿等収集状況	42	4	学校数、学級数及び生徒数等（中学校）	51
23	市内幹線道路自動車騒音調査結果	43	5	教員数及び職員数（中学校）	51
24	市内幹線道路交通振動調査結果	43	6	中学校進路別卒業生数	52
11	社会・福祉	44	7	学校数、生徒数、教員数及び職員数（高等学校）	52
1	生活保護の状況	44	8	高等学校進路別卒業生数	52
2	障がい者状況	44	9	公立学校経費	53
3	募金実績の推移	44	10	小中学生別男女別体位状況	53
4	総合福祉センター利用状況	45	(1)	身長	53
5	介護保険在宅サービス利用状況	45	(2)	体重	54
6	介護保険被保険者数	45	11	小中学生の体力・運動能力	55
7	地域包括支援センター状況	46	(1)	小学校	55
8	老人福祉センター利用状況	46	(2)	中学校	56
9	介護保険認定者の状況	46	12	市立公民館利用状況	56
10	介護保険施設サービス	46	13	市立図書館利用状況	56
11	障がい者福祉施設の利用状況	46	14	中央図書館・分館館利用状況	56
12	国民健康保険加入状況	46	15	球技場	57
13	国民健康保険療養諸費の費用額負担区分	47	16	市営東野プールの入場者数	57
(1)	療養の給付の内訳	47	17	総合体育館・屋内水泳プール利用状況	57
(2)	療養費の内訳	48	18	武道館利用状況	57
(3)	出産育児一時金・葬祭費の内訳	48	19	運動公園陸上競技場	57
(4)	高額療養費の内訳	48	20	児童育成クラブの状況	58
14	後期高齢者医療被保険者数	49	21	社会教育団体	58
15	国民年金被保険者数	49	22	青少年相談の状況	58
16	国民年金受給状況	49	23	街頭補導状況	58
17	保育園等の状況	49	24	文化財数	59
12	教育・文化	50	25	文化財住宅入館者数	59
1	園数、学級数、在園者数、教員数及び職員数	50	26	郷土博物館入館者数	59
(1)	幼稚園	50	27	市内史跡等表示板一覧	59
(2)	幼保連携型認定こども園	50	13	市民生活	60
2	学校数、学級数及び児童数等（小学校）	50	1	自治会別世帯数及び集会所設置数	60
			2	防災用品の備蓄状況	60
			3	自転車駐車場整備状況	61
			4	放置自転車の移送状況	61

5	浦安市刑法犯認知件数	61
6	テレビの契約状況	62
7	主要金融機関数	62
8	公文書開示制度の運用状況	62
9	酒類消費状況	62
10	交通公園乗物利用状況	62
11	文化会館利用状況	63
12	市民プラザ利用状況	63
13	音楽ホール利用状況	63
14	東京デイズニラント・東京デイズニシー入園者数	63
15	パスポート申請件数	63
14	公務員・選挙	64
1	職種別市職員数	64
2	年齢階級別職員数	64
3	投票区・投票所別選挙人名簿登録者数	64
4	選挙人名簿登録者数の推移	64
5	選挙投票状況	65
(1)	衆議院議員選挙執行状況	65
(2)	参議院議員選挙執行状況	65
(3)	県知事選挙執行状況	65
(4)	県議会議員選挙執行状況	66
(5)	市長選挙執行状況	66
(6)	市議会議員選挙執行状況	66
15	財政	67
1	一般会計歳入歳出決算	67
(1)	歳入	67
(2)	歳出	67
2	特別会計歳入歳出決算	68
(1)	歳入	68
(2)	歳出	68
3	一般会計における性質別決算	68

4	市税決算額	69
5	市民の市税負担状況	69
6	市税徴収実績	69
7	市有財産の状況	69
8	一般会計における款別予算額の推移（当初予算）	70
(1)	歳入	70
(2)	歳出	70
9	一般会計における性質別予算額の推移（当初予算）	71
10	市債の状況	71
16	治安・消防	72
1	交通事故による死傷者数	72
2	消防職員数及び団員数	72
(1)	消防職員数	72
(2)	消防団員数	72
3	水利状況	72
4	消防車両一覧	72
5	火災の概要	73
6	月別火災発生件数	73
7	時間別火災発生件数	73
8	原因別火災発生件数	73
9	用途別建物火災発生件数	74
10	区分別火災焼損状況	74
11	火災覚知区分	74
12	救急種別出動件数及び搬送人員	75
13	出動区分別件数及び傷病程度	75
14	全国・千葉県・浦安市の火災比較	76
15	危険物施設数	76
付録		78
1	浦安市行政組織図	79
2	市内官公署及び主要団体	80
3	市外主要官公署	81

統計図表

図1

絵で見る浦安市

<p>人口密度 (2年4月1日)</p>  <p>1 km²に 10,069.4人</p>	<p>家族 (2年4月1日)</p>  <p>1世帯に 2.1人</p>	<p>転入 (2年中)</p>  <p>1日に 28.6人</p>	<p>転出 (2年中)</p>  <p>1日に 30.1人</p>	<p>結婚 (2年中)</p>  <p>1日に 3.1組</p>	<p>離婚 (2年中)</p>  <p>1日に 0.7組</p>	<p>出生 (2年中)</p>  <p>1日に 3.3人</p>	<p>死亡 (2年中)</p>  <p>1日に 2.6人</p>
<p>平均年齢 (2年4月1日)</p>  <p>41.7歳</p>	<p>65歳以上の市民 (2年4月1日)</p>  <p>5.7人に 1人</p>	<p>15歳未満の市民 (2年4月1日)</p>  <p>7.7人に 1人</p>	<p>降水量 (2年中)</p>  <p>年間 1,129.0mm</p>	<p>公園 (2年中)</p>  <p>市民1人当たり 4.88m²</p>	<p>自動車 (2年3月31日)</p>  <p>1世帯に 0.6台</p>	<p>病院(歯科含む) (2年3月31日)</p>  <p>市民806.5人に1ヶ所</p>	<p>ゴミ (2年中)</p>  <p>1日に 145.7トン</p>
<p>教員 (2年5月1日)</p>  <p>小学生 21.4人に 1人 中学生 15.7人に 1人</p>	<p>図書貸出 (元年度中)</p>  <p>市民1人当たり 8.2冊</p>	<p>救急出動 (2年中)</p>  <p>1日に 20.0件</p>	<p>交通事故 (2年中)</p>  <p>1日に 1.1件</p>	<p>火災 (2年中)</p>  <p>1日に 0.1件</p>	<p>市職員 (2年4月1日)</p>  <p>市民 122.5人に 1人</p>	<p>市の予算 (2年度当初予算)</p>  <p>市民1人当たりの 予算額 435,114円</p>	<p>市税 (元年度決算)</p>  <p>市民1人当たりの税 負担額 249,365円</p>

※ 人口、世帯数は原則として令和2年4月1日現在の住民基本台帳人口を使用し、数字はそれぞれの総数から単純計算で割り出したもの。

1-7 気温及び降水量の推移（令和2年）

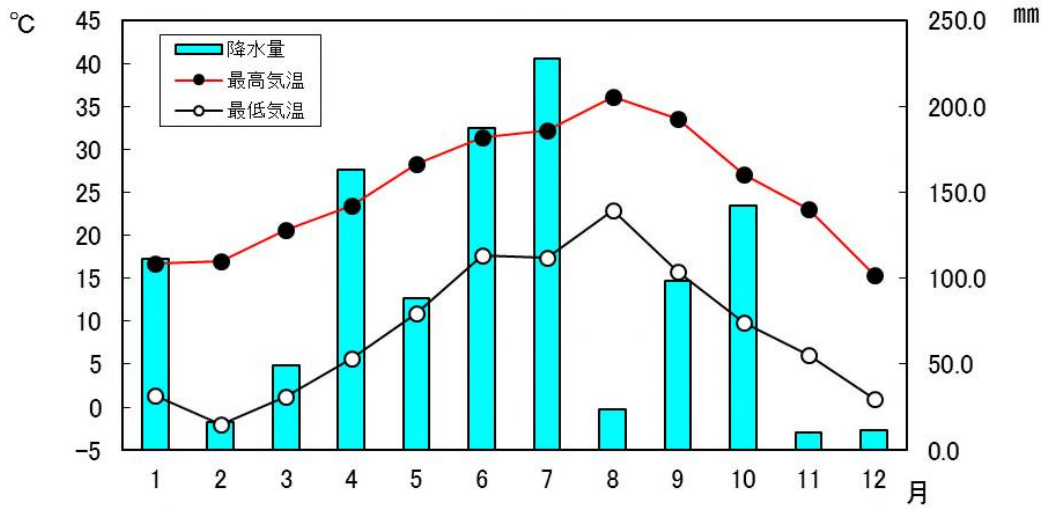

2-3 人口動態の推移

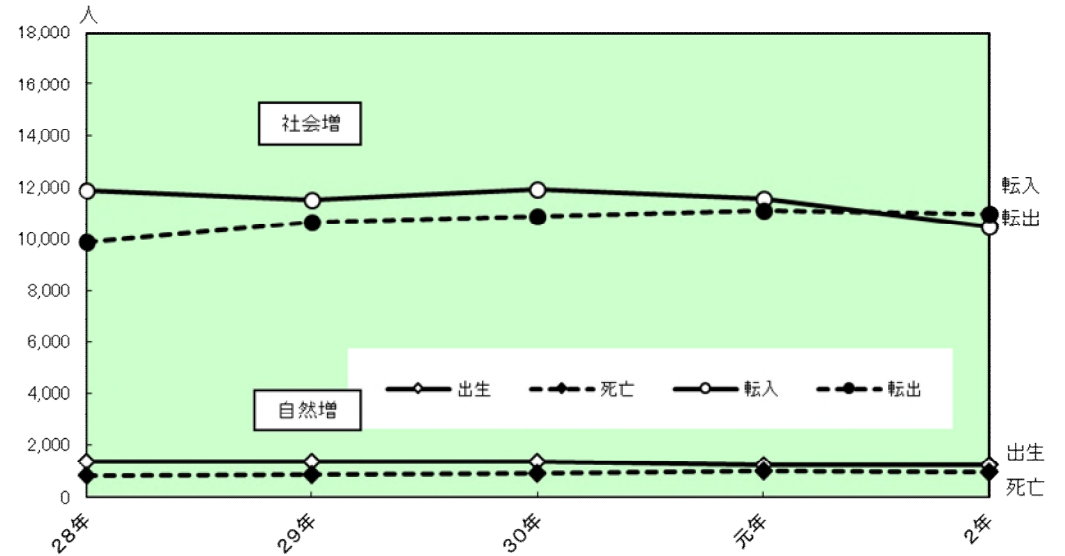

2-1 人口及び世帯数の推移

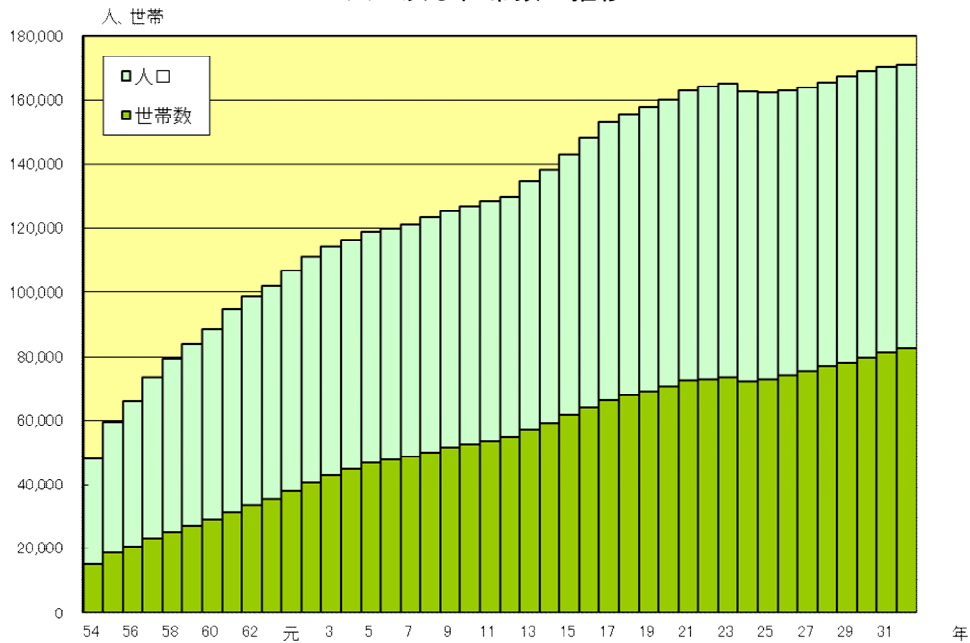

2-4 外国人人口（令和2年）



図 2

3-5 年齢別階級別人口の推移（人口ピラミッド）
平成27年10月1日現在 国勢調査



3-7 年齢（3区分）別地域別人口（平成27年）

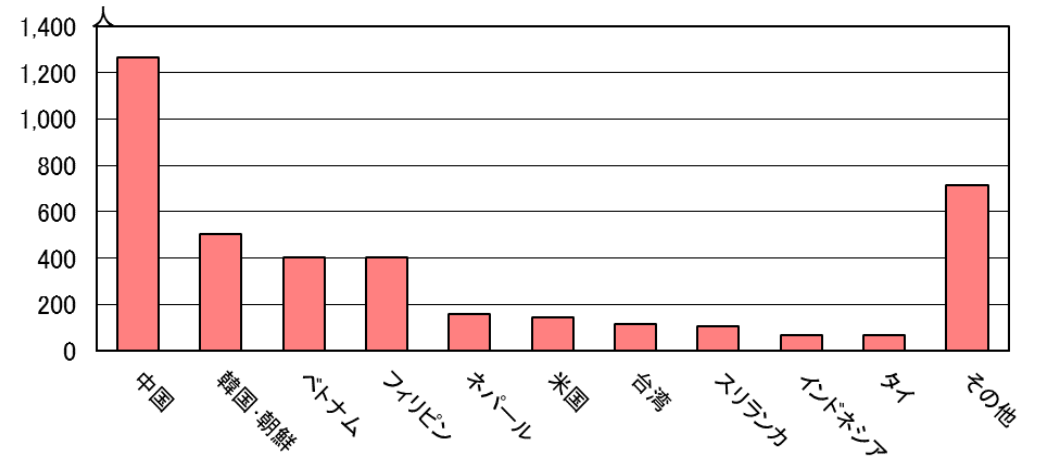
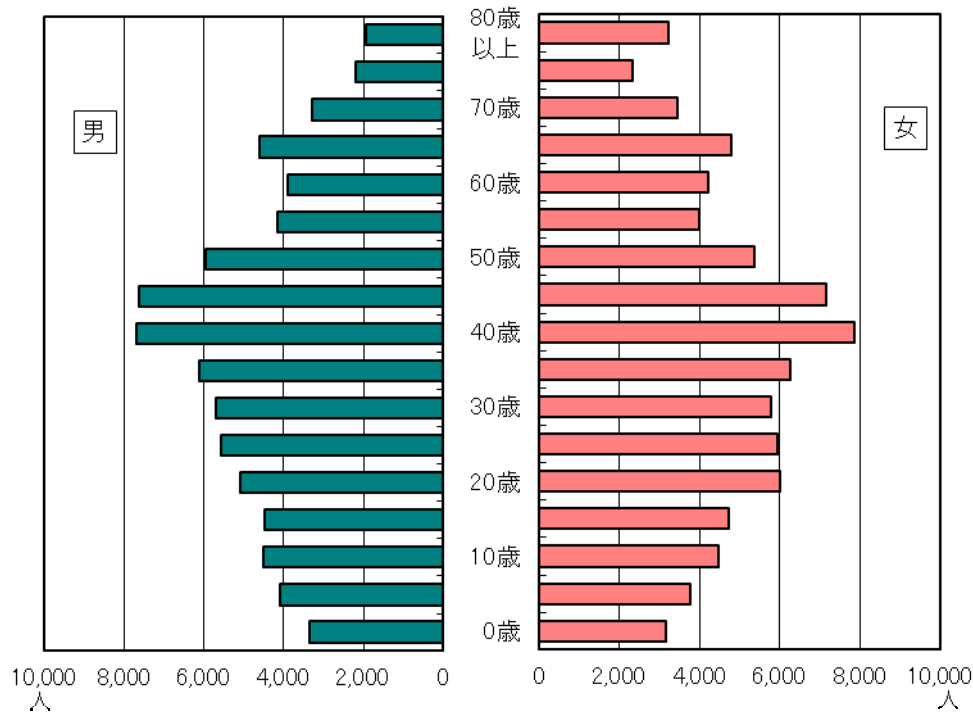
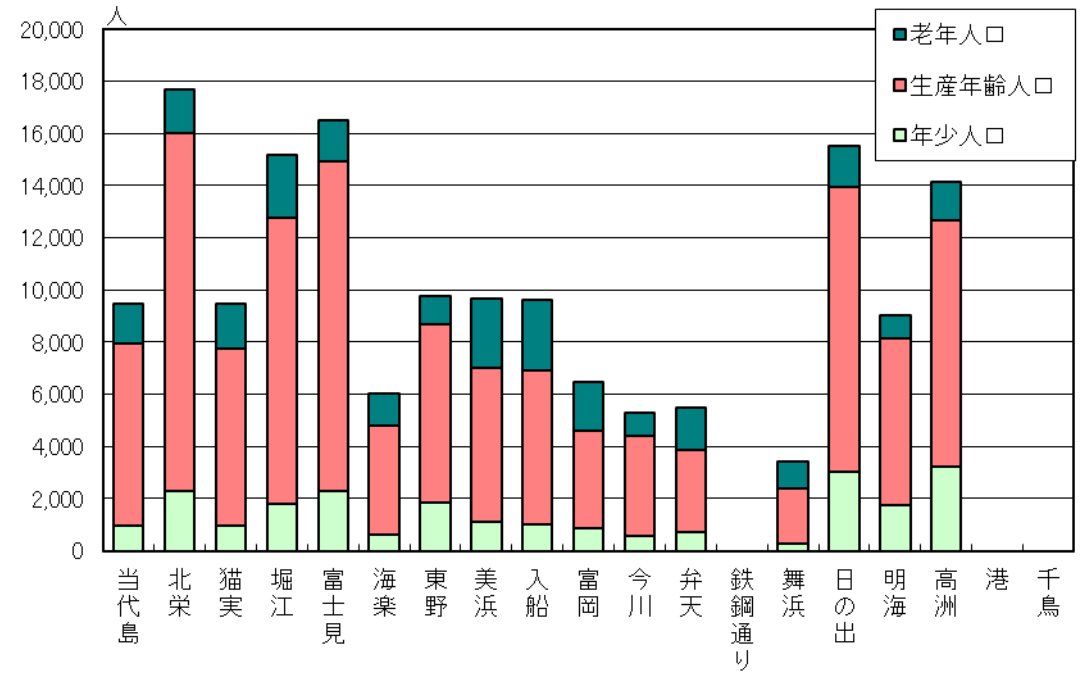

6-1 産業分類別卸売・小売業事業所数
年間商品販売額の割合（平成 28 年）

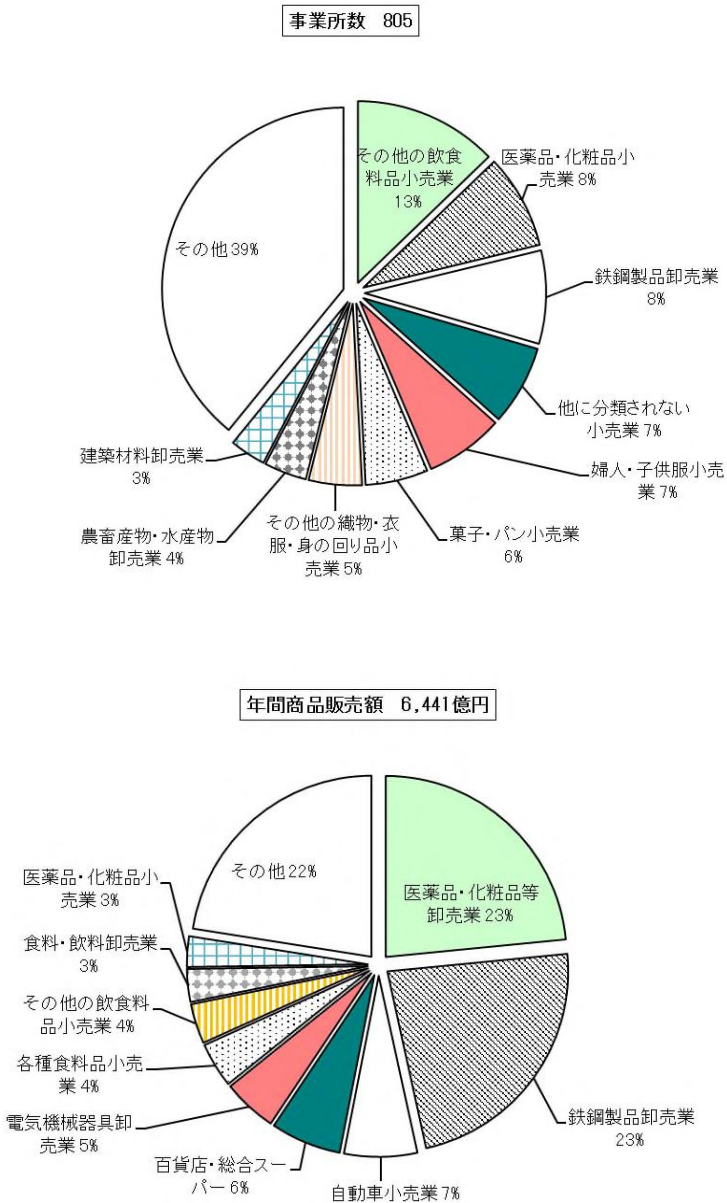

6-5 製造業の概要 産業中分類別事業所数、
製造品出荷額等の割合（平成 28 年）

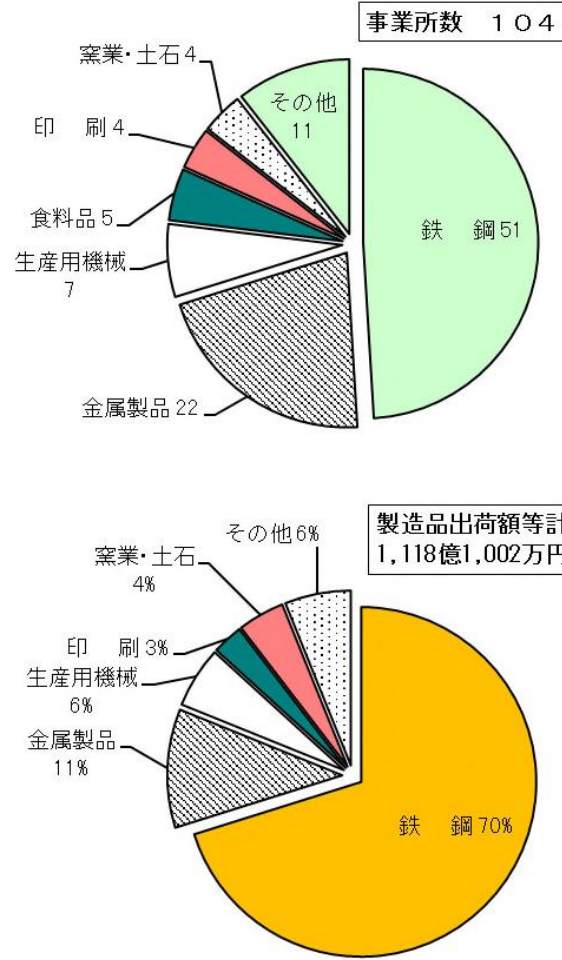

事業所数、製造品出荷額の推移



図 4

図 5

8-3 駅別 1日当たり乗車人員

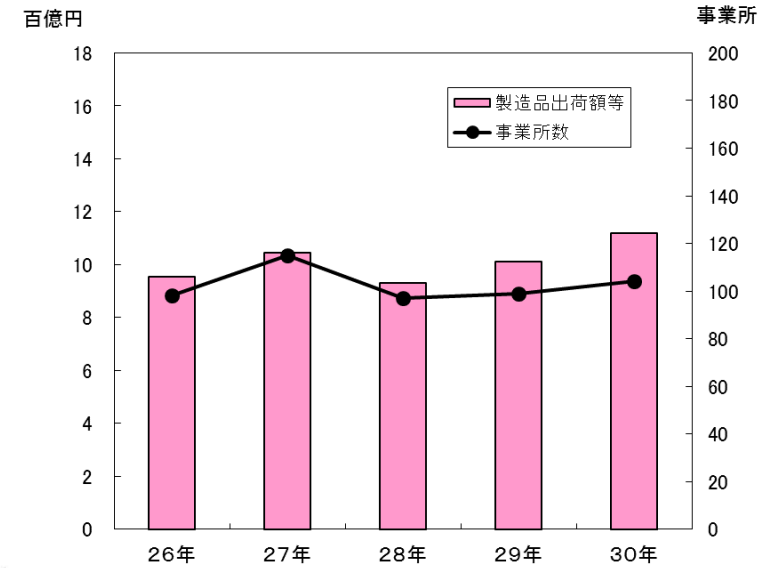
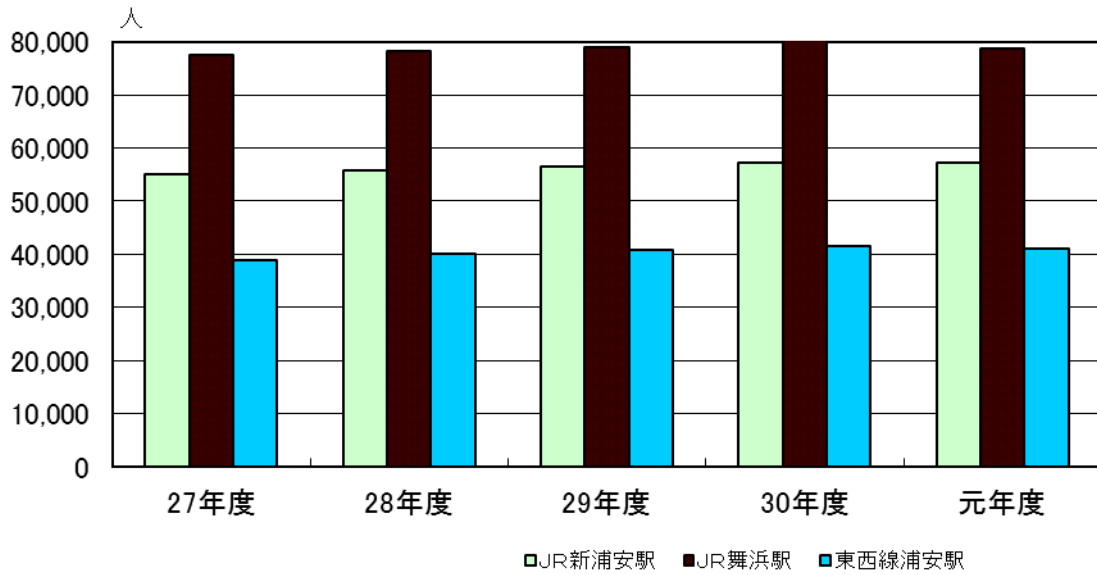

10-21 一般廃棄物発生状況

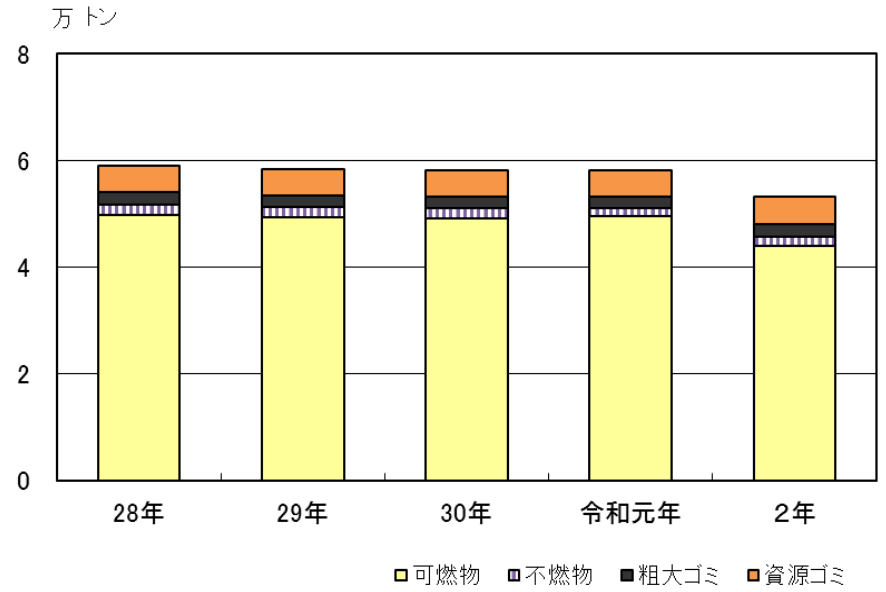

10-4 主要死因別死亡者の割合

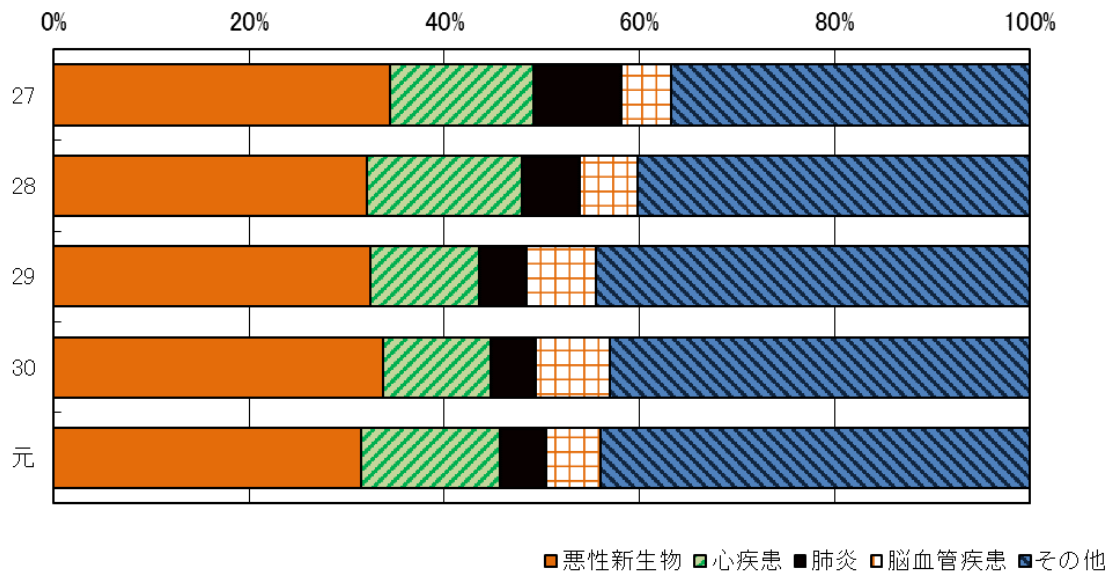

11-17 保育園等の状況

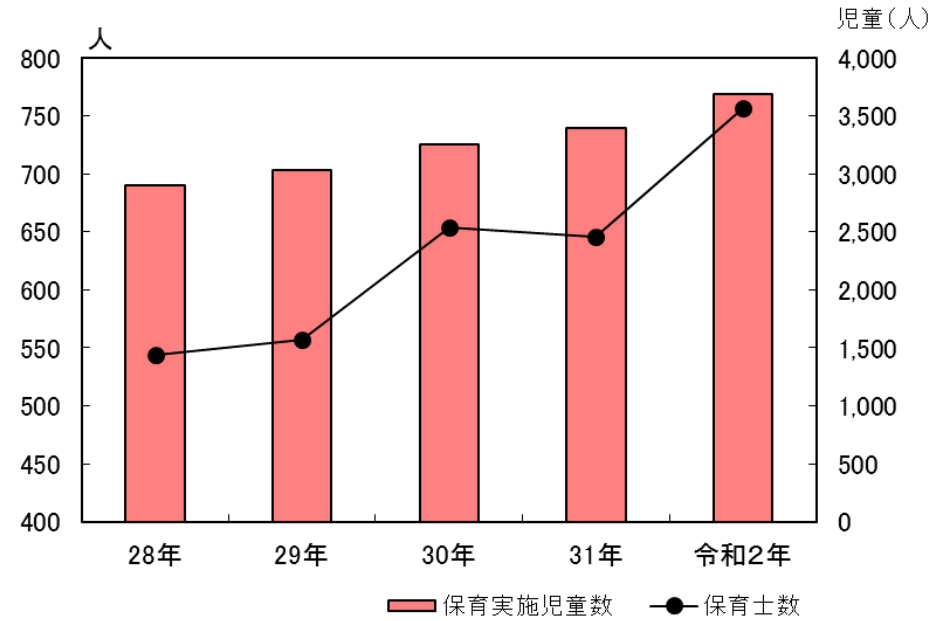

12-1 幼稚園園児・教員数の推移

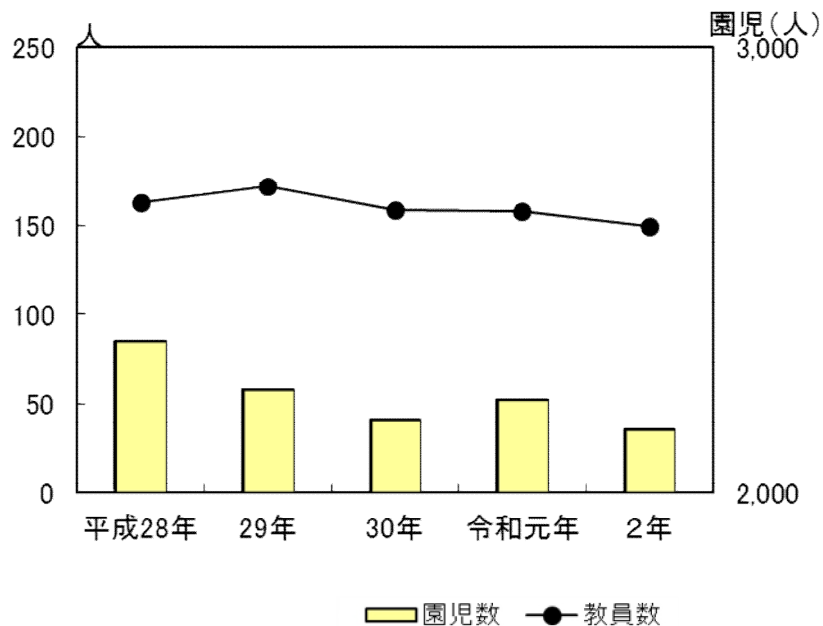

12-4、5 中学校生徒・教員・学級数の推移

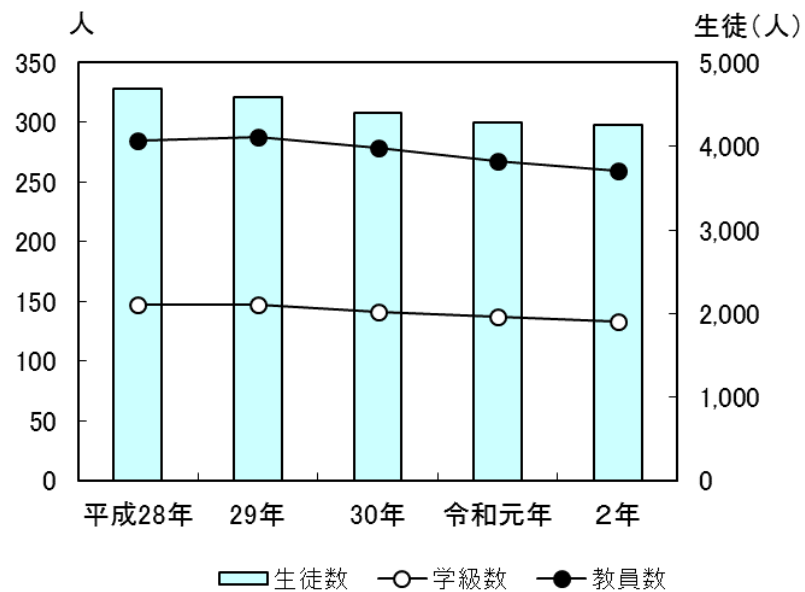

12-2、3 小学校児童・教員・学級数の推移

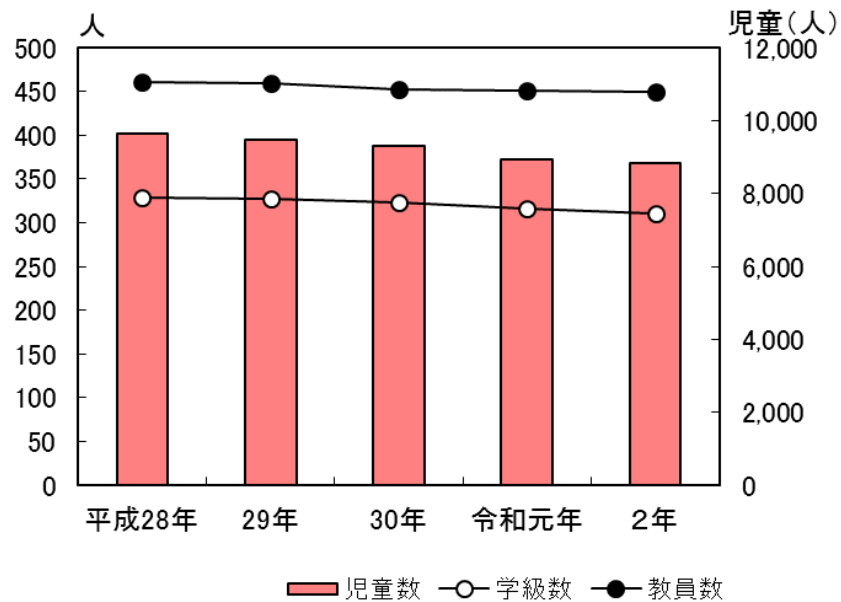

12-13 市立図書館利用状況

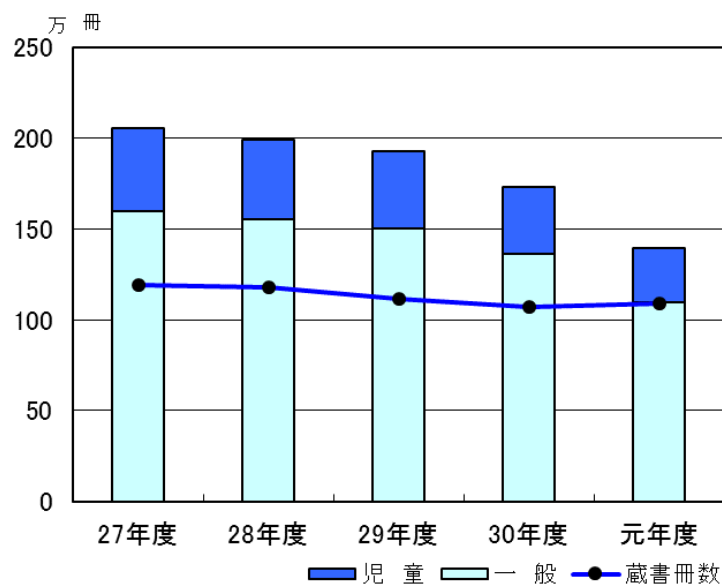

14-5 各種選挙投票率の推移

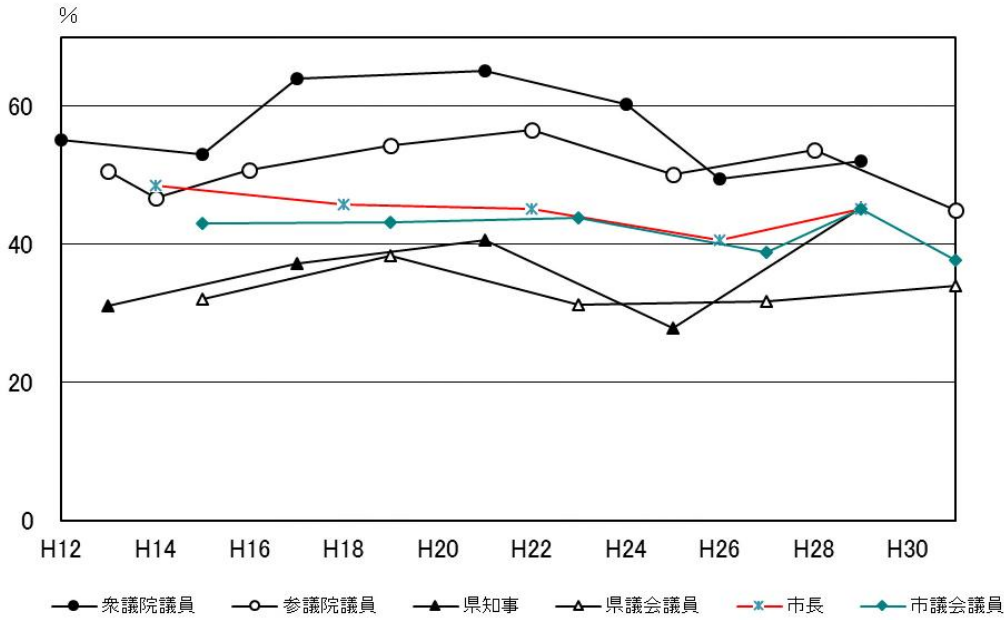

15-2 特別会計決算額の推移

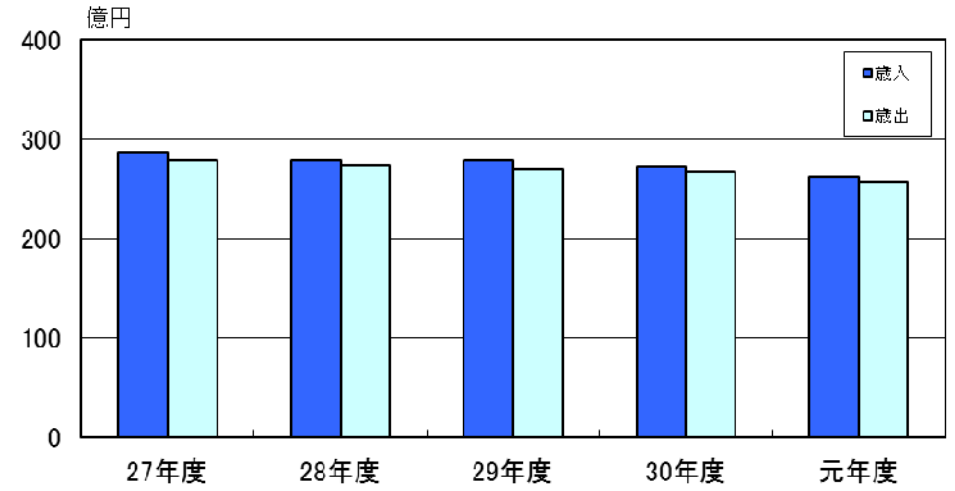

15-1 一般会計決算額の推移

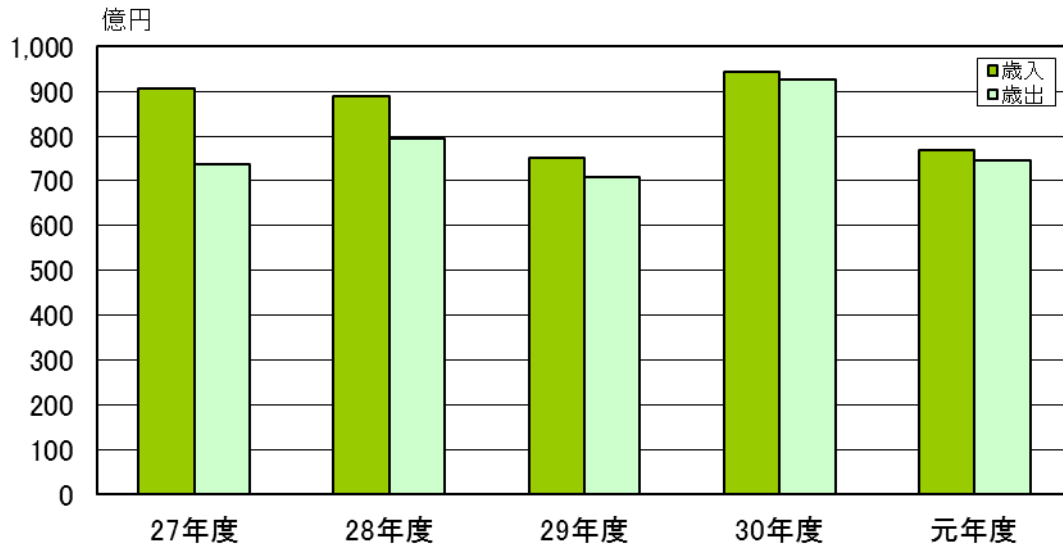

15-5 市民市税負担状況 (1人当たりの負担額)

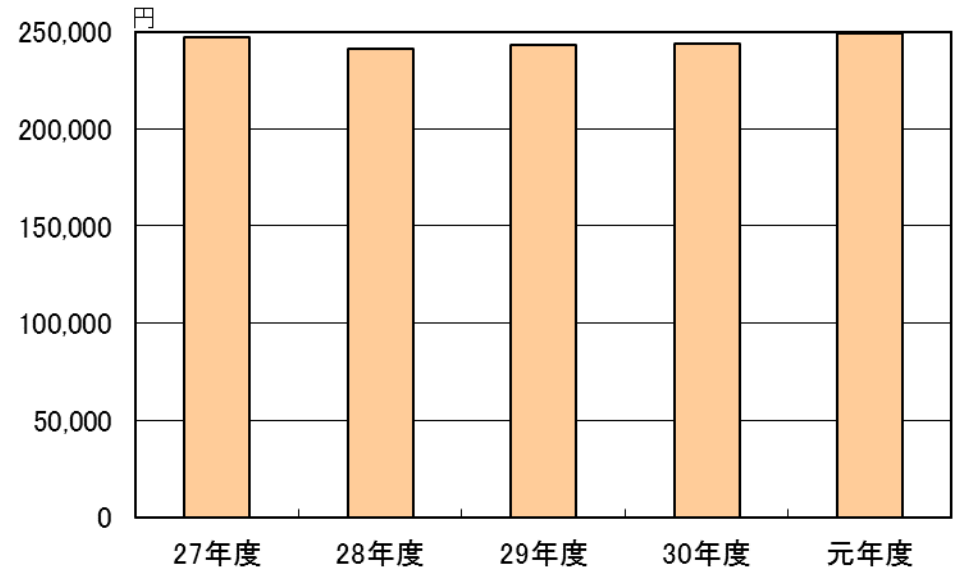

15-8 一般会計における款別予算額（令和2年度当初）

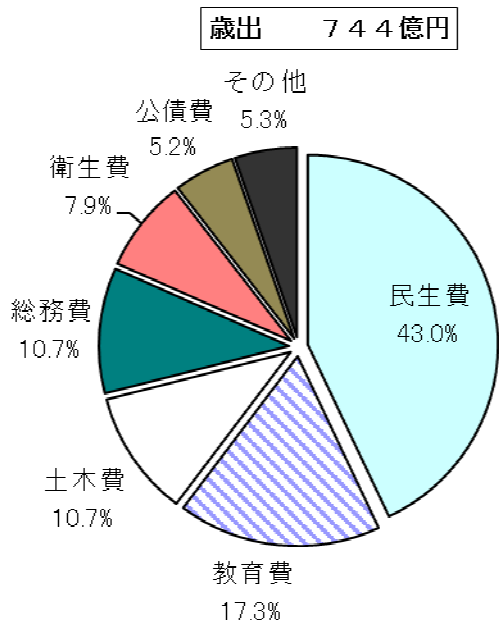
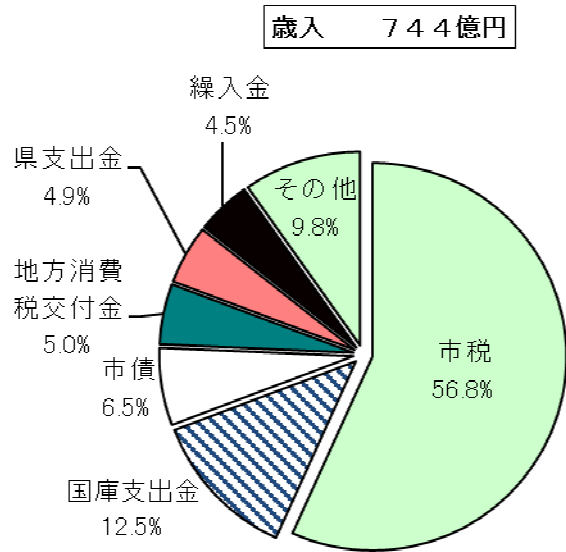

16-6 火災発生件数

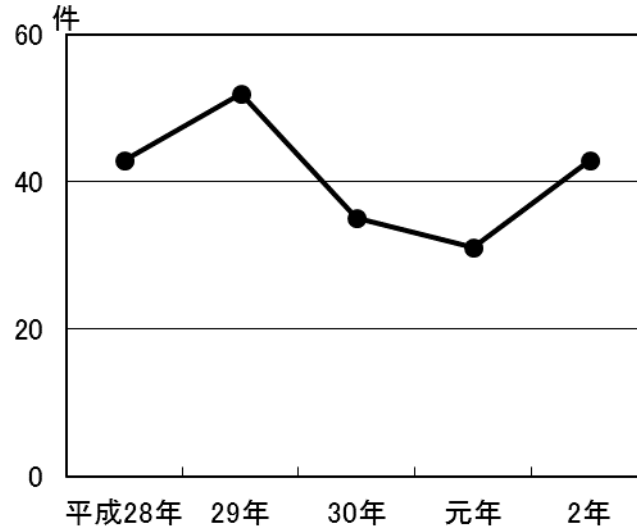

(令和2年 月別発生件数)

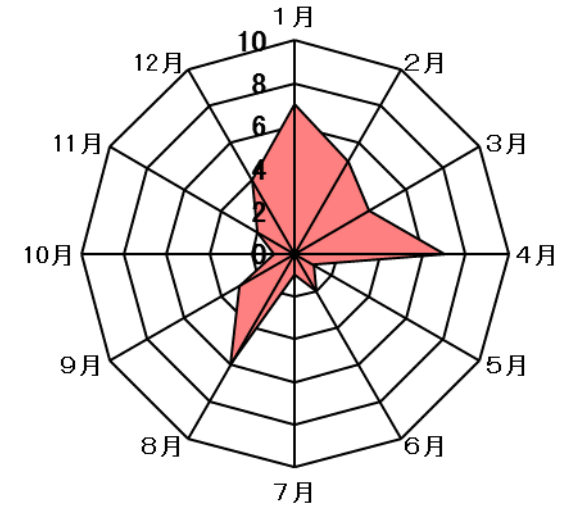

16-8 原因別火災発生件数

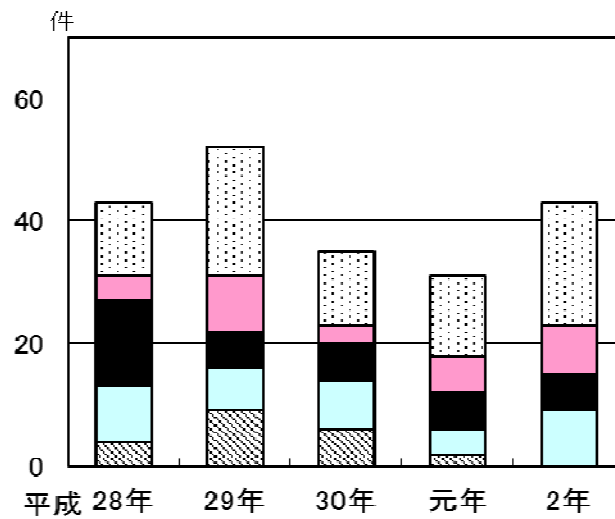

16-12 救急種別出動件数



図8

浦安市の沿革

- 1889年（明治22年）4月1日 堀江、猫実、当代島三村が合併、浦安村誕生（人口5,946人）
- 1889年（明治22年）4月1日 本市初の学校として浦安尋常小学校開校
- 1909年（明治42年）9月1日 町制施行、浦安町誕生（人口8,475人）
- 1940年（昭和15年）2月21日 浦安橋が竣工し、本市と東京が結ばれる。
- 1947年（昭和22年）4月30日 新制度による初の議会議員選挙の執行と浦安町議会の誕生
- 1958年（昭和33年）6月10日 本州製紙江戸川工場悪水放流事件が起こり、漁民の漁業権放棄と公有水面埋立事業の引金となる。
- 1962年（昭和37年）7月 漁民の漁業権一部放棄
- 1964年（昭和39年） 公有水面埋立事業の開始
- 1969年（昭和44年）3月29日 地下鉄東西線の開通
- 1971年（昭和46年）4月16日 漁業権全面放棄
- 1975年（昭和50年）11月29日 第一期埋立事業（面積873.4 $\frac{2}{10}$ ）完了
- 1978年（昭和53年）1月20日 東京湾岸道路開通
- 1981年（昭和56年）3月12日 第二期埋立事業（面積563 $\frac{2}{10}$ ）完了、市域面積が16.98 km^2 となる。
- 1981年（昭和56年）4月1日 市制施行により浦安市誕生（人口65,662人）
- 1983年（昭和58年）4月15日 東京ディズニーランドオープン
- 1987年（昭和62年）5月6日 浦安市民10万人突破
- 1988年（昭和63年）12月1日 JR京葉線開通
新浦安駅、舞浜駅開設
- 1989年（平成元年）4月1日 浦安誕生100周年
- 1991年（平成3年）4月1日 浦安市制10周年
- 2001年（平成13年）4月1日 浦安市制20周年
- 2001年（平成13年）9月4日 東京ディズニーシーオープン
- 2002年（平成14年）9月10日 浦安市民14万人突破
- 2004年（平成16年）8月30日 浦安市民15万人突破
- 2006年（平成18年）4月1日 浦安市制25周年
- 2008年（平成20年）3月31日 浦安市民16万人突破
- 2011年（平成23年）3月11日 東日本大震災の影響で広範囲にわたり液状化が発生し、甚大な被害を受ける。
- 2011年（平成23年）4月1日 浦安市制30周年
- 2016年（平成28年）4月1日 浦安市制35周年
- 2019年（平成31年）3月27日 浦安市民17万人突破

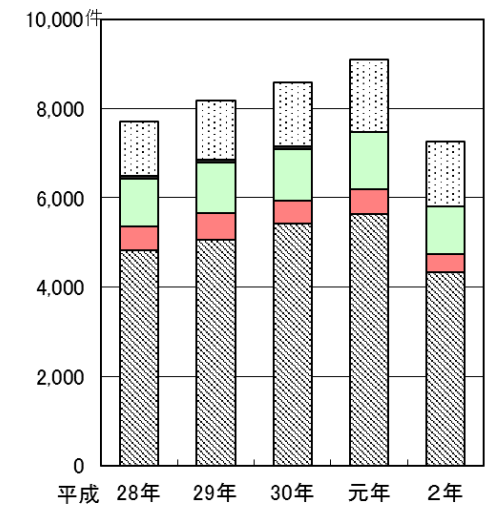
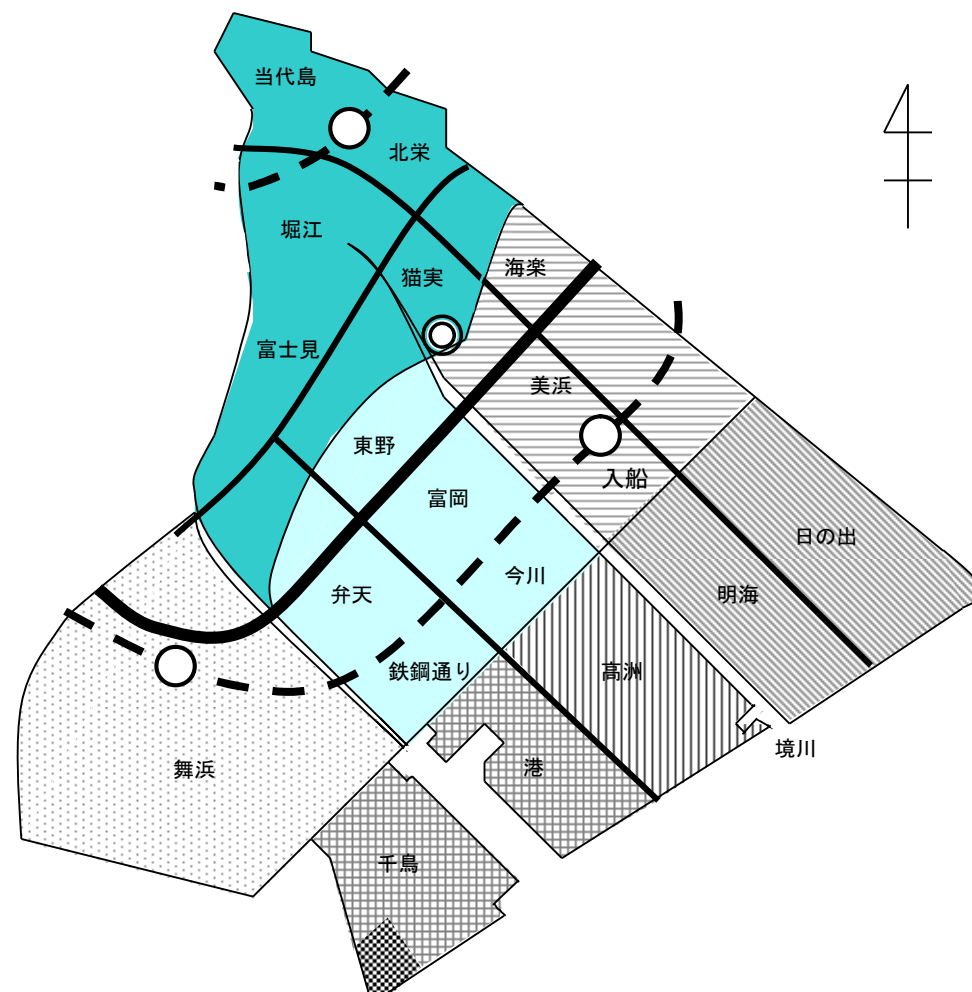

市域の変遷

	総面積	増加分
明治42年9月1日	4.43 km^2	-
昭和43年6月24日	6.77 km^2	2.34 km^2
昭和46年8月2日	8.65 km^2	1.88 km^2
昭和50年11月29日	11.34 km^2	2.69 km^2
昭和53年9月26日	13.77 km^2	2.43 km^2
昭和54年9月21日	15.41 km^2	1.64 km^2
昭和55年3月24日	16.66 km^2	1.25 km^2
昭和56年3月12日	16.98 km^2	0.32 km^2

統計表

1 土地・気象

1-1 位置及び地勢

本市は、東京湾の奥部に位置し、東と南は東京湾に面し、西は旧江戸川を隔てて東京都江戸川区と対峙し、北は市川市と接している。これを経緯度によってみれば、東経 139 度 56 分 22 秒から 139 度 52 分 20 秒、北緯 35 度 37 分 00 秒から 35 度 40 分 23 秒に及び、東西 6.06 km、南北 6.23 km で、その面積は 16.98 km²である。

土地は、旧江戸川の河口に発達した沖積層に属する低地と、その約 3 倍に及ぶ公有水面埋立事業によって造成された埋立地からなっており、おおむね平坦である。

方位	東 経	北 緯	地 点	距 離
東 端	139° 56' 22"	35° 38' 27"	日 の 出 地 先	} 6.06km
西 端	139° 52' 20"	35° 37' 59"	舞 浜 地 先	
南 端	139° 53' 51"	35° 37' 00"	千 鳥 地 先	} 6.23km
北 端	139° 53' 18"	35° 40' 23"	当 代 島 地 先	
市 役 所	139° 54' 07"	35° 39' 11"	猫実1丁目1番1号	

注 国土地理院のデータによる。資料 総務課
 数値は世界測地系の経緯度。

1-2 市 域 の 変 遷

年 月 日	面 積	摘 要
明治42年9月1日 1909	4.43 km ²	町制施行
昭和43年6月24日 1968	6.77	公有水面の埋立てにより、東野、富岡、今川、弁天、鉄鋼通り誕生
昭和46年8月2日 1971	8.65	公有水面の埋立てにより、海楽、美浜、入船誕生
昭和50年11月29日 1975	11.34	公有水面の埋立てにより、舞浜誕生
昭和53年9月26日 1978	13.77	公有水面の埋立てにより、日の出、明海誕生
昭和54年9月21日 1979	15.41	公有水面の埋立てにより、港、千鳥誕生
昭和55年3月24日 1980	16.66	公有水面の埋立てにより、高洲誕生
昭和56年3月12日 1981	16.98	公有水面の埋立てによる0.32 km ² を、千鳥の一部に編入

資料 企画政策課

1-3 河 川

(1)一級河川 (平成31年4月1日現在)

水 系	河 川 名	区 域		延長 (km)
		上 流 端	下 流 端	
利 根 川	旧江戸川	江戸川からの分派点	海に至る	左岸 9.3
〃	境 川	旧江戸川からの分派点	海に至る	左右岸 各 4.8
〃	堀 江 川	浦安市大字堀江字東辰1632番地先	旧江戸川への合流点	左右岸 各 0.7
〃	見 明 川	旧江戸川からの分派点	伝平橋上流端	左右岸 各 1.4

(2)二級河川

水 系	河 川 名	区 域		延長 (km)
		上 流 端	下 流 端	
猫 実 川	猫 実 川	左岸 浦安市猫実字元割510番3地先 右岸 浦安市猫実字元割555番2地先	海に至る	左右岸 各 1.3

注 千葉県統計年鑑による。資料 総務課

1-4 土地の地目別面積の推移

単位：m² (各年1月1日現在)

地 目	平成28年 2016	平成29年 2017	平成30年 2018	平成31年 2019	令和2年 2020
総 数	16,980,000	16,980,000	16,980,000	16,980,000	16,980,000
宅 地	10,710,747	10,785,340	10,785,415	10,842,816	10,853,274
特定市街化 区域農地	-	-	-	-	-
特定市街化 区域農地	-	-	-	-	-
畑	-	-	-	-	-
山 林	-	-	-	-	-
原 野	-	-	-	-	-
池 沼	-	-	-	-	-
雑 種 地	2,558,537	2,474,559	2,466,626	2,401,595	2,383,831
そ の 他	3,710,716	3,720,101	3,727,959	3,735,589	3,742,895

資料 固定資産税課

1-5 地 価 公 示 価 格

単位：円/㎡ (各年1月1日現在)

標準地番号	標準地の所在及び地番並びに住居表示	平成28年 2016	平成29年 2017	平成30年 2018	平成31年 2019	令和2年 2020	用途地域
1	猫実5-319-7「5-7-22」	258,000	262,000	270,000	281,000	294,000	1住居
2	北栄3-851-2「3-8-8」	300,000	305,000	315,000	326,000	346,000	1住居
3	当代島3-73-5「3-8-46」	245,000	248,000	254,000	262,000	276,000	1住居
4	北栄3-996-2「3-36-9」	300,000	305,000	315,000	326,000	346,000	1住居
5	堀江1-1528-3外「1-14-23」	237,000	239,000	242,000	245,000	259,000	1住居
6	猫実2-1439-25「2-27-20」	280,000	283,000	289,000	296,000	310,000	1住居
7	東野2-97「2-7-5」	231,000	231,000	233,000	236,000	240,000	1低専
8	富岡4-5-29「4-14-4」	243,000	243,000	243,000	243,000	244,000	1低専
9	入船4-38-101「4-39-4」	269,000	270,000	275,000	282,000	286,000	1低専
10	今川1-16-42「1-11-5」	250,000	251,000	253,000	256,000	259,000	1低専
11	弁天2-6-129「2-21-5」	266,000	266,000	266,000	267,000	271,000	1低専
12	海楽1-19-16「1-18-8」	245,000	249,000	253,000	261,000	279,000	1低専
13	美浜4-16-275「4-19-13」	306,000	308,000	309,000	311,000	318,000	1低専
14	当代島1-1736-5「1-12-19」	264,000	268,000	279,000	289,000	306,000	1住居
15	高洲3-28-124「3-19-2」	214,000	214,000	214,000	215,000	220,000	1低専
16	舞浜3-9-189「3-27-9」	308,000	313,000	325,000	340,000	345,000	1低専
17	東野3-24「3-7-23」	247,000	248,000	252,000	258,000	264,000	1低専
18	富士見2-2553-2「2-12-29」	257,000	260,000	266,000	273,000	283,000	1中専
19	堀江4-699-1「4-31-6」	260,000	265,000	271,000	279,000	295,000	1住居
20	富士見4-2110-4「4-2-7」	252,000	255,000	258,000	264,000	273,000	1中専
5-1	北栄1-641-3「1-16-17」	724,000	734,000	758,000	870,000	1,000,000	商業
5-2	美浜1-6-4「1-8-1」	608,000	625,000	650,000	770,000	900,000	商業
5-3	猫実4-658-1外「4-6-39」	424,000	435,000	445,000	492,000	550,000	近商
5-4	当代島1-509-4「1-3-29」	509,000	517,000	529,000	582,000	630,000	商業
9-1	港42	140,000	147,000	155,000	163,000	172,000	準工
9-2	鉄鋼通り2-108「2-3-11」	145,000	154,000	163,000	171,000	179,000	準工

注 地価公示価格（国土交通省土地鑑定委員会公表）による。資料 都市計画課
標準地の1平方メートル当たりの価格（円）。
地価公示価格は、土地取引の規制における土地価格算定基準を目的とし、より適切な標準地の選定のため、標準地が変動する場合がある。

1-6 地 盤 沈 下 量

単位：mm (各年1月1日基準)

所 在 地	平成27年 2015	平成28年 2016	平成29年 2017	平成30年 2018	平成31年 2019
旧浦安町役場前	△ 1.6	△ 3.2	1.8	0.3	1.7
中央公民館	△ 1.1	△ 3.1	2.5	1.2	-
海楽西児童公園	0.2	△ 2.9	0.4	1.1	1.2
東小小学	0.2	△ 4.6	0.2	1.1	0.9
富士見5丁目堤防突端	△ 5.6	△ 2.9	△ 1.7	△ 0.6	1.6
南小小学	△ 4.1	△ 1.9	0.9	△ 0.1	-
江川児童公園	△ 4.0	△ 3.0	1.2	0.7	1.4
堀江4丁目8	△ 1.8	△ 2.1	1.8	1.6	1.9
善福寺	△ 0.4	△ 3.1	1.7	1.2	1.6
中央公園	△ 5.7	△ 2.8	△ 2.0	△ 2.6	△ 0.9
鉄鋼通り3丁目緑地内	△ 12.0	△ 10.5	△ 6.8	△ 6.0	△ 5.1
鉄鋼通り1丁目緑地内	△ 10.9	△ 7.6	△ 9.3	△ 6.4	△ 5.3
今川3丁目緑地内	△ 9.8	△ 6.8	△ 8.1	△ 5.4	△ 5.1
入船4丁目緑地内	△ 6.0	-	-	-	-
入船3丁目緑地内	△ 11.0	△ 9.2	△ 10.8	△ 7.4	△ 8.0
美浜東第一児童公園	△ 2.6	△ 0.2	△ 3.5	1.6	△ 0.7
舞浜1丁目2	△ 5.1	△ 5.2	△ 1.0	△ 0.3	△ 1.8
千鳥9	△ 10.3	-	△ 9.0	△ 7.3	△ 4.5
港75	△ 4.9	△ 2.5	△ 3.3	△ 1.3	△ 1.1
浦安南高等学校	△ 13.6	△ 11.0	△ 10.7	△ 7.7	△ 8.3
高洲中央ポンプ場	△ 4.2	△ 2.7	△ 2.9	△ 1.3	△ 0.9
日の出小学校	△ 3.5	△ 2.1	△ 3.0	△ 0.4	△ 1.0
入船3丁目33地先緑地内	△ 2.9	-	△ 2.5	-	-

注 入船3丁目33地先緑地内は平成25年1月から資料 環境保全課
観測を開始した。

1-7 気 象 概 況

年 月	気温 (°C)			湿度 (%)		風速 (m/s)				降水量 (mm)	
	平均	最高	最低	平均	最小	平均	最多風向	最大風速	最大風速時における風向	総量	最大日量
平成 28年 2016	16.4	38.4	-0.6	69.5	9.7	2.6	北北西	29.2	南西	1,536.0	96.0
29 2017	15.9	36.9	-1.1	71.8	15.0	2.7	北北西	26.7	南南西	1,074.1	112.5
30 2018	16.8	37.5	-2.5	75.8	16.1	2.8	南南西	35.2	南南西	1,053.5	49.0
令和 元年 2019	16.6	35.4	-0.4	75.0	17.7	2.7	北北西	39.3	東北東	1,456.0	123.5
2 2020	16.7	36.1	-2.0	77.7	9.9	2.6	南南西	24.2	北西	1,129.0	78.5
1月	7.5	16.7	1.3	71.6	31.1	2.2	北北西	21.3	北北西	111.0	37.5
2月	8.6	17.0	-2.0	61.8	20.2	2.4	北北西	20.3	南西	16.5	10.5
3月	10.6	20.6	1.2	71.8	22.2	2.9	北北西	23.3	北西	49.0	21.0
4月	13.1	23.5	5.6	72.1	25.0	3.1	南南西	21.2	南西	163.0	78.5
5月	19.3	28.3	10.9	83.7	26.6	2.9	南南西	18.0	南西	88.0	37.0
6月	23.1	31.4	17.7	89.3	47.7	2.7	南南西	18.0	南南西	187.0	40.5
7月	24.1	32.2	17.4	96.2	60.8	3.2	南南西	23.1	南南西	228.0	35.5
8月	29.1	36.1	22.9	84.1	44.1	2.8	南南西	14.5	南西	24.0	15.5
9月	24.5	33.6	15.7	89.3	45.8	2.8	南南西	17.0	南西	98.5	32.0
10月	17.9	27.1	9.8	80.4	32.5	2.2	北北西	11.3	北北西	142.0	49.5
11月	14.3	23.1	6.0	72.7	30.2	2.2	北北西	18.1	南西	10.5	5.0
12月	8.1	15.4	0.9	59.2	9.9	1.9	北北西	24.2	北西	11.5	5.0

資料 消防本部

(令和2年4月1日現在)

2 人 口

2-1 人口及び世帯数の推移

(各年3月31日現在)

年	区分	世帯数	総数	男	女	男女比 (女=100)	一世帯 当たり の人員	人口指数	
昭和	54年	1979	15,038	48,160	24,687	23,473	105.2	3.2	73.3
	55年	1980	18,648	59,335	30,426	28,909	105.2	3.2	90.4
	56年	1981	20,620	65,662	33,522	32,140	104.3	3.2	100.0
	57年	1982	23,167	73,264	37,144	36,120	102.8	3.2	111.6
	58年	1983	25,127	79,402	40,193	39,209	102.5	3.2	120.9
	59年	1984	26,759	83,728	42,308	41,420	102.1	3.1	127.5
	60年	1985	28,697	88,483	44,619	43,864	101.7	3.1	134.8
	61年	1986	31,404	94,656	47,773	46,883	101.9	3.0	144.2
	62年	1987	33,548	98,850	50,056	48,794	102.6	2.9	150.5
	63年	1988	35,408	101,971	51,805	50,166	103.3	2.9	155.3
平成	元 年	1989	38,092	106,647	54,406	52,241	104.1	2.8	162.4
	2年	1990	40,849	111,168	56,957	54,211	105.1	2.7	169.3
	3年	1991	43,039	114,111	58,776	55,335	106.2	2.7	173.8
	4年	1992	44,825	116,376	59,995	56,381	106.4	2.6	177.2
	5年	1993	46,798	118,927	61,599	57,328	107.5	2.5	181.1
	6年	1994	47,701	119,740	62,102	57,638	107.7	2.5	182.4
	7年	1995	48,680	121,307	62,870	58,437	107.6	2.5	184.7
	8年	1996	50,032	123,461	63,780	59,681	106.9	2.5	188.0
	9年	1997	51,423	125,344	64,668	60,676	106.6	2.4	190.9
	10年	1998	52,573	127,012	65,611	61,401	106.9	2.4	193.4
	11年	1999	53,431	128,301	66,172	62,129	106.5	2.4	195.4
	12年	2000	54,726	129,855	66,751	63,104	105.8	2.4	197.8
	13年	2001	57,076	134,406	69,079	65,327	105.7	2.4	204.7
	14年	2002	59,298	138,110	70,805	67,305	105.2	2.3	210.3
	15年	2003	61,644	143,008	73,159	69,849	104.7	2.3	217.8
	16年	2004	64,042	148,379	75,452	72,927	103.5	2.3	226.0
	17年	2005	66,245	153,163	77,740	75,423	103.1	2.3	233.3
	18年	2006	67,604	155,714	78,738	76,976	102.3	2.3	237.1
	19年	2007	68,959	157,896	79,570	78,326	101.6	2.3	240.5
	20年	2008	70,573	160,031	80,424	79,607	101.0	2.3	243.7
	21年	2009	72,368	162,944	81,676	81,268	100.5	2.3	248.2
	22年	2010	72,714	164,040	81,944	82,096	99.8	2.3	249.8
	23年	2011	73,341	165,128	82,282	82,846	99.3	2.3	251.5
	24年	2012	72,196	162,679	80,993	81,686	99.2	2.3	247.8
	25年	2013	72,758	162,155	80,613	81,542	98.9	2.2	247.0
	26年	2014	74,042	162,952	80,787	82,165	98.3	2.2	248.2
	27年	2015	75,191	163,719	81,059	82,660	98.1	2.2	249.3
	28年	2016	76,713	165,411	81,698	83,713	97.6	2.2	251.9
	29年	2017	78,271	167,463	82,391	85,072	96.8	2.1	255.0
	30年	2018	79,695	168,852	82,954	85,898	96.6	2.1	257.2
	31年	2019	81,242	170,254	83,371	86,883	96.0	2.1	259.3
令和	2年	2020	82,419	170,978	83,468	87,510	95.4	2.1	260.4

資料 総務課

注 昭和60年までは、住民基本台帳人口による。

昭和61年からは、住民基本台帳人口及び外国人登録者数による。

平成24年7月9日に住民基本台帳法が一部改正され、外国籍の方(一部を除く)も住民基本台帳法の適用対象となったため、平成25年からは住民基本台帳人口(日本人人口+外国人人口)による。

人口指数は昭和56年(市制施行年)を「100」として算出した。

年 齢	総 数	男	女	年 齢	総 数	男	女
総 数	170,978	83,468	87,510				
0~4歳	6,777	3,515	3,262	50~54歳	14,271	7,316	6,955
0	1,220	639	581	50	3,144	1,523	1,621
1	1,338	696	642	51	3,071	1,609	1,462
2	1,397	734	663	52	2,901	1,542	1,359
3	1,405	737	668	53	2,584	1,312	1,272
4	1,417	709	708	54	2,571	1,330	1,241
5~9歳	7,251	3,720	3,531	55~59歳	10,533	5,533	5,000
5	1,472	780	692	55	2,463	1,266	1,197
6	1,439	745	694	56	2,339	1,237	1,102
7	1,363	686	677	57	2,055	1,068	987
8	1,463	744	719	58	1,930	1,042	888
9	1,514	765	749	59	1,746	920	826
10~14歳	8,201	4,188	4,013	60~64歳	7,454	3,713	3,741
10	1,596	824	772	60	1,621	853	768
11	1,611	850	761	61	1,578	815	763
12	1,629	834	795	62	1,391	674	717
13	1,697	851	846	63	1,475	699	776
14	1,668	829	839	64	1,389	672	717
15~19歳	9,392	4,691	4,701	65~69歳	7,904	3,720	4,184
15	1,720	869	851	65	1,466	678	788
16	1,819	901	918	66	1,479	694	785
17	1,847	964	883	67	1,542	720	822
18	1,904	919	985	68	1,616	761	855
19	2,102	1,038	1,064	69	1,801	867	934
20~24歳	13,532	6,165	7,367	70~74歳	8,688	4,183	4,505
20	2,337	1,082	1,255	70	1,952	967	985
21	2,450	1,125	1,325	71	1,992	925	1,067
22	2,940	1,350	1,590	72	2,076	1,046	1,030
23	2,901	1,338	1,563	73	1,606	755	851
24	2,904	1,270	1,634	74	1,062	490	572
25~29歳	12,848	6,082	6,766	75~79歳	6,224	2,933	3,291
25	2,924	1,347	1,577	75	1,266	619	647
26	2,713	1,309	1,404	76	1,407	658	749
27	2,552	1,216	1,336	77	1,230	570	660
28	2,406	1,142	1,264	78	1,267	576	691
29	2,253	1,068	1,185	79	1,054	510	544
30~34歳	11,006	5,314	5,692	80~84歳	3,839	1,748	2,091
30	2,126	1,000	1,126	80	888	411	477
31	2,158	1,021	1,137	81	797	369	428
32	2,221	1,074	1,147	82	794	346	448
33	2,229	1,073	1,156	83	690	312	378
34	2,272	1,146	1,126	84	670	310	360
35~39歳	11,607	5,655	5,952	85~89歳	2,032	808	1,224
35	2,307	1,143	1,164	85	532	218	314
36	2,281	1,107	1,174	86	455	204	251
37	2,328	1,129	1,199	87	384	149	235
38	2,415	1,141	1,274	88	353	132	221
39	2,276	1,135	1,141	89	308	105	203
40~44歳	12,732	6,233	6,499	90~94歳	962	273	689
40	2,360	1,134	1,226	90	266	73	193
41	2,433	1,215	1,218	91	229	76	153
42	2,571	1,301	1,270	92	188	50	138
43	2,538	1,221	1,317	93	155	45	110
44	2,830	1,362	1,468	94	124	29	95
45~49歳	15,472	7,642	7,830	95~99歳	219	32	187
45	2,945	1,483	1,462	95	76	12	64
46	3,062	1,448	1,614	96	64	15	49
47	3,191	1,611	1,580	97	29	0	29
48	3,174	1,543	1,631	98	29	2	27
49	3,100	1,557	1,543	99	21	3	18
				100歳以上	34	4	30

注 住民基本台帳人口結果

資料 総務課

2-3 人口動態の推移

区分 年月	自然動態							社会動態							人口増加数 (1)+(2)	婚姻	離婚
	(A) 出生			(B) 死亡			(1)自然増加 (A)-(B)	(C) 転入			(D) 転出			(2)社会増加 (C)-(D)			
	総数	男	女	総数	男	女		総数	男	女	総数	男	女				
平成 28年 2016	1,344	704	640	815	449	366	529	11,853	5,934	5,919	9,865	5,196	4,669	1,988	2,517	1,330	263
29 2017	1,344	696	648	841	457	384	503	11,514	5,791	5,723	10,630	5,573	5,057	884	1,387	1,371	261
30 2018	1,372	717	655	908	515	393	464	11,909	6,022	5,887	10,868	5,729	5,139	1,041	1,505	1,380	275
令和 元年 2019	1,229	636	593	973	526	447	256	11,559	5,817	5,742	11,089	5,782	5,307	470	726	1,421	299
2 2020	1,215	603	612	939	503	436	276	10,444	5,259	5,185	10,971	5,648	5,323	△ 527	△ 251	1,146	259
1月	116	70	46	93	53	40	23	707	331	376	757	381	376	△ 50	△ 27	103	25
2月	86	41	45	67	34	33	19	758	353	405	878	436	442	△ 120	△ 101	184	23
3月	119	69	50	78	47	31	41	2,630	1,249	1,381	1,734	880	854	896	937	83	25
4月	109	60	49	74	39	35	35	1,384	721	663	1,230	658	572	154	189	65	19
5月	79	33	46	59	25	34	20	567	304	263	604	321	283	△ 37	△ 17	68	17
6月	96	50	46	70	34	36	26	748	401	347	635	344	291	113	139	67	17
7月	95	40	55	78	37	41	17	612	317	295	802	427	375	△ 190	△ 173	89	18
8月	112	60	52	77	42	35	35	633	342	291	932	484	448	△ 299	△ 264	70	21
9月	100	45	55	81	43	38	19	585	313	272	843	428	415	△ 258	△ 239	72	19
10月	110	50	60	93	55	38	17	566	311	255	894	441	453	△ 328	△ 311	73	26
11月	97	41	56	90	48	42	7	643	320	323	768	370	398	△ 125	△ 118	170	22
12月	96	44	52	79	46	33	17	611	297	314	894	478	416	△ 283	△ 266	102	27

注 毎月常住人口調査による。ただし、婚姻、離婚は受理件数。

資料 総務課
市民課

2-4 外国人人口

(各年12月31日現在)

年次	総数	中国	韓国・朝鮮	ベトナム	フィリピン	ネパール	米国	台湾	スリランカ	インドネシア	タイ	その他
平成 28年 2016	3,570	1,257	501	223	362	97	178	107	93	34	76	642
29 2017	3,831	1,359	505	281	372	125	187	117	126	41	77	641
30 2018	3,953	1,329	510	367	392	113	169	121	128	56	75	693
令和 元年 2019	4,196	1,396	534	413	409	135	174	121	120	72	71	751
2 2020	3,954	1,267	505	404	401	161	142	117	104	69	68	716

注 住民基本台帳に登録された外国人のうち、主な上位10か国を記載。

資料 市民課

2-5 月別世帯数及び人口の推移

H24年6月まで（各月末日現在の登録人口）
H24年7月より（各月末日現在の住民基本台帳人口）

年次	1月	2月	3月	4月	5月	6月	7月	8月	9月	10月	11月	12月		
平成24年 2012年	世帯数	71,994	71,917	72,196	72,448	72,308	72,243	72,092	72,068	72,040	72,050	72,040	72,035	
	人口	総数	163,113	162,918	162,679	162,931	162,756	162,630	162,355	162,192	162,109	162,047	161,952	161,838
		男	81,173	81,114	80,993	81,154	81,088	81,043	80,860	80,788	80,737	80,649	80,598	80,561
		女	81,940	81,804	81,686	81,777	81,668	81,587	81,495	81,404	81,372	81,398	81,354	81,277
平成25年 2013年	世帯数	72,062	72,018	72,758	73,058	73,119	73,110	73,111	73,057	73,065	73,078	73,069	73,107	
	人口	総数	161,871	161,759	162,155	162,503	162,564	162,569	162,543	162,453	162,463	162,426	162,366	162,378
		男	80,560	80,488	80,613	80,733	80,733	80,689	80,695	80,644	80,645	80,611	80,561	80,577
		女	81,311	81,271	81,542	81,770	81,831	81,880	81,848	81,809	81,818	81,815	81,805	81,801
平成26年 2014年	世帯数	73,109	73,191	74,042	74,105	74,133	74,211	74,161	74,129	74,123	74,188	74,139	74,195	
	人口	総数	162,403	162,402	162,952	162,839	162,807	162,867	162,780	162,775	162,833	162,890	162,885	162,924
		男	80,560	80,531	80,787	80,715	80,667	80,690	80,613	80,630	80,658	80,690	80,662	80,708
		女	81,843	81,871	82,165	82,124	82,140	82,177	82,167	82,145	82,175	82,200	82,223	82,216
平成27年 2015年	世帯数	74,186	74,267	75,191	75,356	75,403	75,403	75,370	75,334	75,305	75,332	75,375	75,456	
	人口	総数	162,921	163,025	163,719	163,836	163,787	163,754	163,787	163,842	163,793	163,839	163,924	164,034
		男	80,696	80,726	81,059	81,117	81,078	81,034	81,008	81,031	80,975	80,980	81,015	81,096
		女	82,225	82,299	82,660	82,719	82,709	82,720	82,779	82,811	82,818	82,859	82,909	82,938
平成28年 2016年	世帯数	75,548	75,686	76,713	76,920	77,028	77,111	77,124	77,102	77,094	77,170	77,250	77,362	
	人口	総数	164,157	164,328	165,411	165,688	165,839	166,003	166,034	166,052	166,116	166,233	166,375	166,551
		男	81,203	81,260	81,698	81,806	81,851	81,947	81,938	81,923	81,941	81,960	81,998	82,089
		女	82,954	83,068	83,713	83,882	83,988	84,056	84,096	84,129	84,175	84,273	84,377	84,462
平成29年 2017年	世帯数	77,362	77,360	78,271	78,544	78,551	78,515	78,441	78,397	78,415	78,498	78,533	78,602	
	人口	総数	166,575	166,606	167,463	167,746	167,685	167,666	167,605	167,558	167,576	167,687	167,809	167,938
		男	82,086	82,097	82,391	82,500	82,440	82,424	82,372	82,362	82,330	82,392	82,489	82,546
		女	84,489	84,509	85,072	85,246	85,245	85,242	85,233	85,196	85,246	85,295	85,320	85,392
平成30年 2018年	世帯数	78,685	78,683	79,695	79,966	80,122	80,106	80,093	80,124	80,049	80,167	80,164	80,196	
	人口	総数	168,024	167,950	168,852	169,129	169,330	169,295	169,230	169,254	169,219	169,391	169,375	169,443
		男	82,599	82,556	82,954	83,045	83,123	83,078	83,000	82,972	82,949	83,023	83,007	83,041
		女	85,425	85,394	85,898	86,084	86,207	86,217	86,230	86,282	86,270	86,368	86,368	86,402
令和元年 2019年	世帯数	80,203	80,237	81,242	81,413	81,447	81,464	81,440	81,358	81,366	81,430	81,441	81,442	
	人口	総数	169,434	169,451	170,254	170,372	170,323	170,387	170,312	170,153	170,112	170,161	170,149	170,169
		男	83,022	83,033	83,371	83,395	83,365	83,406	83,331	83,227	83,197	83,184	83,188	83,186
		女	86,412	86,418	86,883	86,977	86,958	86,981	86,981	86,926	86,915	86,977	86,961	86,983
令和2年 2020年	世帯数	81,432	81,368	82,419	82,589	82,584	82,741	82,704	82,551	82,366	82,212	82,118	81,940	
	人口	総数	170,142	170,041	170,978	171,167	171,150	171,289	171,116	170,852	170,613	170,302	170,184	169,918
		男	83,153	83,077	83,468	83,552	83,543	83,616	83,509	83,385	83,272	83,137	83,080	82,897
		女	86,989	86,964	87,510	87,615	87,607	87,673	87,607	87,467	87,341	87,165	87,104	87,021

資料 総務課

注 住民基本台帳法が一部改正され、外国籍の方（一部を除く）も住民基本台帳法の適用対象となった。これにより、平成24年6月末までは住民基本台帳人口と外国人登録人口で公表していたが、平成24年7月末から、住民基本台帳人口は、日本人の人口と外国人の人口の合計。

2-6 字別丁目別世帯数及び男女別人口

(令和2年3月末日現在)

字名称	世帯数	人 口			字名称	世帯数	人 口		
		男	女	計			男	女	計
猫 実	5,898	5,079	5,072	10,151	海 楽	3,427	3,191	3,121	6,312
1丁目	951	866	981	1,847	1丁目	1,912	1,727	1,649	3,376
2丁目	1,678	1,567	1,518	3,085	2丁目	1,515	1,464	1,472	2,936
3丁目	901	773	742	1,515	入 船	4,310	4,499	4,982	9,481
4丁目	1,169	912	936	1,848	1丁目	417	462	557	1,019
5丁目	1,199	961	895	1,856	2丁目	805	889	1,017	1,906
当 代 島	5,986	4,942	4,974	9,916	3丁目	655	713	814	1,527
1丁目	2,159	1,564	1,597	3,161	4丁目	1,229	1,056	1,077	2,133
2丁目	2,522	2,196	2,250	4,446	5丁目	337	404	421	825
3丁目	1,305	1,182	1,127	2,309	6丁目	867	975	1,096	2,071
北 栄	10,860	9,570	9,422	18,992	美 浜	4,267	4,567	5,211	9,778
1丁目	1,917	1,442	1,520	2,962	1丁目	1,280	1,418	1,643	3,061
2丁目	3,211	2,593	2,517	5,110	2丁目	932	961	1,086	2,047
3丁目	3,377	3,140	2,880	6,020	3丁目	488	516	588	1,104
4丁目	2,355	2,395	2,505	4,900	4丁目	551	614	666	1,280
堀 江	8,923	7,876	8,019	15,895	5丁目	1,016	1,058	1,228	2,286
1丁目	1,769	1,557	1,622	3,179	舞 浜	1,727	1,688	2,024	3,712
2丁目	1,326	1,162	1,215	2,377	2丁目	909	956	1,084	2,040
3丁目	1,241	1,108	1,087	2,195	3丁目	817	732	939	1,671
4丁目	2,045	1,802	1,789	3,591	舞 浜	1	0	1	1
5丁目	1,286	1,173	1,175	2,348	港	33	33	0	33
6丁目	1,256	1,074	1,131	2,205	千鳥	0	0	0	0
富 士 見	9,450	8,364	8,910	17,274	(中町地域計)	26,396	27,483	30,043	57,526
1丁目	1,409	1,380	1,491	2,871	明 海	3,758	4,977	5,197	10,174
2丁目	1,678	1,591	1,592	3,183	1丁目	575	719	746	1,465
3丁目	2,387	2,086	2,234	4,320	2丁目	169	231	226	457
4丁目	1,556	1,382	1,471	2,853	3丁目	499	761	765	1,526
5丁目	2,420	1,925	2,122	4,047	4丁目	828	932	980	1,912
(元町地域計)	41,117	35,831	36,397	72,228	5丁目	1,096	1,445	1,563	3,008
東 野	4,077	4,837	5,090	9,927	6丁目	591	889	917	1,806
1丁目	1,450	1,774	1,849	3,623	7丁目	-	-	-	-
2丁目	1,841	2,199	2,299	4,498	日 の 出	6,039	8,081	8,403	16,484
3丁目	786	864	942	1,806	1丁目	1,787	1,974	2,198	4,172
鉄鋼通り	28	31	3	34	2丁目	768	908	850	1,758
1丁目	15	18	3	21	3丁目	1,076	1,563	1,666	3,229
2丁目	1	1	0	1	4丁目	324	487	518	1,005
3丁目	12	12	0	12	5丁目	1,276	1,804	1,837	3,641
富 岡	2,697	3,017	3,402	6,419	6丁目	619	1,013	999	2,012
1丁目	357	419	491	910	7丁目	189	332	335	667
2丁目	554	698	757	1,455	8丁目	-	-	-	-
3丁目	1,440	1,546	1,737	3,283	高 洲	5,109	7,096	7,470	14,566
4丁目	346	354	417	771	1丁目	759	961	944	1,905
今 川	3,186	2,610	2,955	5,565	2丁目	452	496	606	1,102
1丁目	936	691	783	1,474	3丁目	507	650	661	1,311
2丁目	984	760	879	1,639	4丁目	748	1,207	1,265	2,472
3丁目	631	610	614	1,224	5丁目	1,171	1,713	1,777	3,490
4丁目	635	549	679	1,228	6丁目	517	632	677	1,309
弁 天	2,644	3,010	3,255	6,265	7丁目	324	489	563	1,052
1丁目	836	1,054	1,148	2,202	8丁目	562	929	925	1,854
2丁目	759	869	972	1,841	9丁目	69	19	52	71
3丁目	491	535	606	1,141	(新町地域計)	14,906	20,154	21,070	41,224
4丁目	558	552	529	1,081	合 計	82,419	83,468	87,510	170,978

注 工業ゾーン、アーバンリゾートゾーンは、中町地域に含める。

資料 総務課

2-7 県内各市の人口 (令和2年10月1日現在)

市名	区分	人口		面積		人口密度	
		順位	(人)	順位	(km ²)	順位	(1km ² 当たり/人)
千葉県計			6,281,394	*	5,157.57		1,217.9
市部計			6,084,814	*	4,405.51		1,381.2
郡部計			196,580	*	752.06		261.4
千葉市	1	1	981,675	3	271.78	10	3,612.0
銚子市	27	27	57,952	24	84.20	23	688.3
川崎市	3	3	497,565	28*	57.45	2	8,660.8
船橋市	2	2	640,906	23	85.62	5	7,485.5
館山市	31	31	44,899	15	110.05	28	408.0
更津市	13	13	136,193	11	138.95	16	980.2
松戸市	4	4	493,085	26	61.38	4	8,033.3
野田市	12	12	152,419	17	103.55	15	1,471.9
茂原市	19	19	86,625	19	99.92	19	866.9
成田市	14	14	131,358	6	213.84	26	614.3
佐倉市	11	11	169,606	16	103.69	14	1,635.7
東金市	26	26	57,966	22	89.12	25	650.4
旭市	24	24	63,744	12	130.45	27	488.6
習志野市	9	9	175,164	36	20.97	3	8,353.1
柏市	5	5	432,806	14	114.74	9	3,772.1
勝浦市	37	37	16,961	21*	93.96	35	180.5
原市	6	6	268,816	1	368.17	22	730.1
流山市	8	8	198,762	33	35.32	6	5,627.5
八千代市	7	7	199,801	30	51.39	8	3,887.9
我孫子市	15	15	130,497	31	43.15	11	3,024.3
鴨川市	36	36	31,720	8	191.14	36	166.0
鎌ヶ谷市	16	16	109,321	35	21.08	7	5,186.0
君津市	20	20	81,629	2	318.81	32	256.0
富津市	32	32	42,555	7	205.50	34	207.1
浦安市	10	10	170,844	37*	17.30	1	9,875.4
四街道市	18	18	92,972	34	34.52	12	2,693.3
袖ヶ浦市	23	23	63,794	20	94.93	24	672.0
八街市	22	22	66,505	25	74.94	18	887.4
印西市	17	17	103,202	13	123.79	20	833.7
白井市	25	25	61,792	32	35.48	13	1,741.6
富里市	28	28	49,664	29	53.88	17	921.8
南房総市	34	34	35,709	5	230.12	37	155.2
匝瑳市	35	35	34,609	18	101.52	29	340.9
香取市	21	21	71,848	4	262.35	31	273.9
山武市	29	29	48,350	10	146.77	30	329.4
いすみ市	33	33	35,710	9	157.50	33	226.7
大網白里市	30	30	47,790	27	58.08	21	822.8

注 人口は、毎月常住人口調査による。資料 総務課
面積は、令和2年10月1日現在の国土交通省国土地理院「全国都道府県市区町村別面積調」による。
[*]の面積は、一部境界未定地のため、参考値。
県計及び市計の面積は、市川市東浜一丁目及び船橋市潮見町地先の土地0.10km²を含む

2-8 浦安市における転入転出人口 (都道府県別)

都道府県	平成27年 2015		平成28年 2016		平成29年 2017		平成30年 2018		令和元年 2019	
	転入	転出	転入	転出	転入	転出	転入	転出	転入	転出
総数	11,669	11,120	11,853	9,865	11,514	10,630	11,909	10,868	11,559	11,089
北海道	243	142	280	176	255	177	256	151	218	135
青森県	63	28	59	37	54	30	60	31	68	27
岩手県	49	40	50	24	47	27	35	21	48	42
宮城県	161	101	132	83	157	113	157	119	134	70
秋田県	55	22	57	26	29	23	37	26	34	32
山形県	54	22	36	21	41	29	45	32	43	18
福島県	79	54	77	40	78	53	101	39	96	43
茨城県	219	140	203	152	198	138	197	124	188	118
栃木県	96	63	95	62	118	60	99	78	99	91
群馬県	82	37	97	43	104	66	105	58	85	53
埼玉県	505	487	545	357	479	438	527	464	509	496
千葉県	2,173	2,431	2,217	2,335	2,279	2,596	2,284	2,599	2,113	2,638
東京都	2,399	3,018	2,545	2,678	2,302	2,815	2,380	2,874	2,349	3,042
神奈川県	662	712	730	594	692	601	802	674	689	637
新潟県	132	70	93	58	79	59	94	48	113	61
富山県	36	20	43	16	34	16	26	30	33	30
石川県	60	21	26	14	46	22	42	24	33	29
福井県	24	14	13	14	24	4	18	7	18	7
山梨県	46	31	52	35	47	23	46	30	38	23
長野県	91	74	102	42	86	72	71	51	103	69
岐阜県	68	29	37	34	56	28	54	33	58	34
静岡県	199	145	191	114	184	149	204	97	170	113
愛知県	330	224	302	188	314	193	368	188	341	236
三重県	48	30	52	39	60	41	63	44	78	20
滋賀県	38	19	50	23	50	31	66	20	58	26
京都府	106	49	96	51	96	92	104	78	88	83
大阪府	458	381	470	357	461	314	473	336	436	336
兵庫県	331	196	290	189	254	213	267	160	274	139
奈良県	56	30	50	31	60	31	55	30	53	21
和歌山県	46	13	28	18	22	12	25	16	18	12
鳥取県	16	4	6	4	11	6	14	7	12	12
島根県	19	11	16	12	15	11	11	4	12	7
岡山県	40	35	57	41	69	35	50	36	39	37
広島県	68	58	107	66	112	74	95	77	121	54
山口県	43	17	41	30	39	19	36	19	36	24
徳島県	8	11	22	4	16	11	18	6	28	4
香川県	41	24	35	15	32	22	38	24	19	14
愛媛県	36	13	46	14	20	12	36	21	37	21
高知県	29	14	33	11	30	18	37	28	61	23
福岡県	207	170	238	139	251	190	251	169	218	166
佐賀県	26	11	24	9	15	8	28	19	19	11
長崎県	45	23	34	32	26	20	37	31	32	20
熊本県	33	21	43	24	40	32	39	26	49	22
大分県	35	9	42	23	31	17	19	22	32	18
宮崎県	28	7	41	13	29	26	42	28	29	20
鹿児島県	28	36	54	20	37	31	54	31	37	35
沖縄県	49	61	57	64	78	62	78	53	96	66
外国人	637	610	668	574	654	583	652	620	582	643
外国人	953	773	1,134	771	1,165	837	1,193	1,003	1,376	1,043
その他	419	569	137	148	138	150	120	162	139	168

注 毎月常住人口調査結果 資料 総務課

3 国勢調査

3-1 世帯数及び人口の推移

(各年10月1日現在)

年次	世帯数	人口			人口増加率	人口密度 1k㎡ 当たり	世帯 1世帯 当たり	帯 員 性 比 女=100	
		総数	男	女					
大正 9年	1920	1,867	9,142	4,708	4,434	-	2,063.7	4.9	106.2
14	1925	2,042	10,003	5,135	4,868	9.4	2,258.0	4.9	105.5
昭和 5	1930	2,191	10,537	5,421	5,116	5.3	2,378.6	4.8	106.0
10	1935	2,332	11,092	5,673	5,419	5.3	2,503.8	4.8	104.7
15	1940	2,455	12,116	6,174	5,942	9.2	2,735.0	4.9	103.9
22	1947	3,041	14,659	7,102	7,557	21.0	3,309.0	4.8	94.0
25	1950	3,073	15,679	7,822	7,857	7.0	3,539.3	5.1	99.6
30	1955	3,174	16,394	8,102	8,292	4.6	3,700.7	5.2	97.7
35	1960	3,428	16,847	8,378	8,469	2.8	3,802.9	4.9	98.9
40	1965	4,068	18,463	9,397	9,066	9.6	4,167.7	4.5	103.7
45	1970	5,427	21,880	11,200	10,680	18.5	3,231.9	4.0	104.9
50	1975	9,691	32,251	16,675	15,576	47.4	3,728.4	3.3	107.1
55	1980	20,557	64,673	33,040	31,633	100.5	3,881.9	3.1	104.4
60	1985	30,860	93,756	47,571	46,185	45.0	5,521.6	3.0	103.0
平成 2	1990	43,825	115,675	59,961	55,714	23.4	6,812.4	2.6	107.6
7	1995	50,116	123,654	64,225	59,429	6.9	7,282.3	2.5	108.1
12	2000	56,654	132,984	68,943	64,041	7.5	7,831.8	2.3	107.7
17	2005	67,446	155,290	79,275	76,015	16.8	9,145.5	2.3	104.3
22	2010	71,411	164,877	82,177	82,700	6.2	9,710.1	2.3	99.4
27	2015	74,229	164,024	81,057	82,967	△5.2	9,659.8	2.2	97.7

注 人口密度は、市の面積を昭和40年までは4.43k㎡、昭和45年までは6.77k㎡、昭和50年は8.65k㎡、昭和55年は16.66k㎡、昭和60年以降は16.98k㎡で算出した。資料 総務課

3-2 人口集中地区人口及び面積

(各年10月1日現在)

年次	人口			面積 (k㎡)	人口密度 (1k㎡当 り)	全域に対する 集中地区割合		
	人口	前回調査との比較 増加数	増加率(%)			人口	面積	
平成 7年	1995	122,876	12,764	11.6	14.60	8,445.1	99.4	86.0
12	2000	131,507	8,631	7.0	14.72	8,933.9	98.9	86.7
17	2005	154,746	23,239	17.7	15.24	10,153.9	99.6	89.8
22	2010	164,570	9,824	6.3	16.13	10,202.7	99.8	95.0
27	2015	164,024	△546	△0.3	17.30	9,481.2	100.0	100.0

注 人口集中地区(DIDs)とは、国勢調査の基本単位区等を基礎単位として、原則、人口密度が1k㎡当たり4,000人以上の基本単位区等が市町村の境界内で互いに隣接し、その隣接した地域の人口が国勢調査時に5,000人以上を有する地域をいう。資料 総務課

3-3 夜間人口及び昼間人口

(各年10月1日現在)

年次	A 夜間人口 (常住)	B 昼間人口 （通学・通 勤・通 勤・通 勤）	B/A% 常住人口100 人当たりの 従業地・通 学地人口	C 流入人口 （他市区町 村からの通 勤・通学 者）	D 流出人口 （他市区町 村への通 勤・通学 者）	C-D 流入超過数 (△流出 超過)	
							平成 7年
12	2000	131,467	123,536	94.0	46,968	54,899	△7,931
17	2005	154,731	150,561	97.3	54,158	58,328	△4,170
22	2010	164,877	162,294	98.4	53,443	59,336	△5,893
27	2015	164,024	157,727	96.2	50,687	56,984	△6,297

注 労働力状態「不詳」を含む。資料 総務課

3-4 年齢（3区分）別人口の推移

(各年10月1日現在)

年次	総数	年少人口		生産年齢人口		老年人口		年齢不詳	
		割合(%)	割合(%)	割合(%)	割合(%)				
平成 7年	1995	123,654	20,445	16.5	95,551	77.3	6,993	5.7	665
12	2000	132,984	19,307	14.5	101,999	76.7	10,161	7.6	1,517
17	2005	155,290	24,522	15.8	116,008	74.7	14,201	9.1	559
22	2010	164,877	26,929	16.3	118,402	71.8	19,290	11.7	256
27	2015	164,024	23,336	14.2	113,576	69.2	25,836	15.8	1,276

注 年少人口0～14歳人口 生産年齢人口15～64歳人口 老年人口65歳以上人口 資料 総務課

3-5 年齢階級別人口の推移

(各年10月1日現在)

年齢階層	総数			総数			総数		
	男	女	合計	男	女	合計	男	女	合計
総数	平成2年 1990			平成7年 1995			平成12年 2000		
	115,675	59,961	55,714	123,654	64,225	59,429	132,984	68,943	64,041
0～4歳	7,455	3,761	3,694	6,552	3,350	3,202	6,866	3,465	3,401
5～9	7,879	4,068	3,811	6,423	3,198	3,225	6,148	3,098	3,050
10～14	8,702	4,383	4,319	7,470	3,875	3,595	6,293	3,144	3,149
15～19	9,675	5,098	4,577	9,065	4,641	4,424	7,779	4,035	3,744
20～24	11,152	5,925	5,227	13,041	6,776	6,265	11,936	6,236	5,700
25～29	11,536	6,157	5,379	13,392	7,360	6,032	14,609	7,759	6,850
30～34	9,540	4,973	4,567	11,248	6,080	5,168	13,324	7,063	6,261
35～39	9,816	4,910	4,906	8,741	4,491	4,250	10,910	5,761	5,149
40～44	11,644	6,029	5,615	9,553	4,798	4,755	8,479	4,366	4,113
45～49	8,793	4,668	4,125	11,489	5,927	5,562	9,366	4,696	4,670
50～54	6,417	3,578	2,839	8,701	4,648	4,053	11,348	5,884	5,464
55～59	4,438	2,487	1,951	6,190	3,419	2,771	8,337	4,467	3,870
60～64	3,044	1,556	1,488	4,131	2,275	1,856	5,911	3,194	2,717
65～69	1,908	816	1,092	2,822	1,378	1,444	3,988	2,110	1,878
70～74	1,289	495	794	1,819	737	1,082	2,767	1,340	1,427
75～79	1,028	375	653	1,153	408	745	1,699	684	1,015
80～	801	274	527	1,199	386	813	1,707	535	1,172
不詳	558	408	150	665	478	187	1,517	1,106	411
総数	平成17年 2005			平成22年 2010			平成27年 2015		
	155,290	79,275	76,015	164,877	82,177	82,700	164,024	81,057	82,967
0～4歳	8,653	4,414	4,239	8,480	4,329	4,151	6,524	3,360	3,164
5～9	8,711	4,294	4,417	9,382	4,750	4,632	7,847	4,089	3,758
10～14	7,158	3,614	3,544	9,067	4,486	4,581	8,965	4,503	4,462
15～19	6,997	3,477	3,520	7,682	3,771	3,911	9,192	4,468	4,724
20～24	11,507	5,845	5,662	10,679	5,013	5,666	11,093	5,077	6,016
25～29	15,047	7,874	7,173	13,585	6,839	6,746	11,512	5,586	5,926
30～34	16,755	8,596	8,159	14,117	6,997	7,120	11,480	5,702	5,778
35～39	15,831	8,302	7,529	16,760	8,324	8,436	12,386	6,113	6,273
40～44	12,365	6,623	5,742	15,798	8,199	7,599	15,569	7,697	7,872
45～49	9,066	4,715	4,351	12,015	6,344	5,671	14,783	7,620	7,163
50～54	9,417	4,697	4,720	8,690	4,454	4,236	11,318	5,956	5,362
55～59	11,121	5,720	5,401	8,851	4,342	4,509	8,134	4,154	3,980
60～64	7,902	4,117	3,785	10,225	5,124	5,101	8,109	3,906	4,203
65～69	5,520	2,878	2,642	7,296	3,667	3,629	9,424	4,618	4,806
70～74	3,687	1,882	1,805	5,033	2,558	2,475	6,740	3,284	3,456
75～79	2,491	1,094	1,397	3,225	1,562	1,663	4,519	2,195	2,324
80～	2,503	767	1,736	3,736	1,219	2,517	5,153	1,943	3,210
不詳	559	366	193	256	199	57	1,276	786	490

資料 総務課

3-6 千葉県各市の男女別及び年齢(3区分)別人口

(平成27年10月1日現在)

地域	総数		15歳未満		15歳～64歳		65歳以上		年齢 不詳	平均 年齢	
	男	女	人口	割合(%)	人口	割合(%)	人口	割合(%)			
千葉県	6,222,666	3,095,860	3,126,806	762,112	12.2	3,779,812	60.7	1,584,419	25.5	96,323	46.0
市部	6,012,551	2,993,212	3,019,339	741,329	12.3	3,662,857	60.9	1,512,546	25.2	95,819	45.8
郡部	210,115	102,648	107,467	20,783	9.9	116,955	55.7	71,873	34.2	504	51.2
千葉市	971,882	482,840	489,042	122,062	12.6	597,580	61.5	238,213	24.5	14,027	45.4
銚子市	64,415	31,005	33,410	5,780	9.0	36,797	57.1	21,627	33.6	211	51.2
市川市	481,732	242,652	239,080	49,931	10.4	284,939	59.1	104,735	21.7	42,127	45.4
船橋市	622,890	311,358	311,532	82,258	13.2	391,731	62.9	142,446	12.6	6,455	44.2
館山市	47,464	22,775	24,689	5,205	11.0	24,640	51.9	17,486	36.8	133	51.8
木更津市	134,141	67,450	66,691	17,688	13.2	80,841	60.3	34,730	25.9	882	45.6
松戸市	483,480	240,928	242,552	56,055	11.6	296,656	61.4	121,666	25.2	9,103	45.9
野田市	153,583	76,541	77,042	19,075	12.4	91,030	59.3	42,678	27.8	800	46.7
茂原市	89,688	44,170	45,518	9,596	10.7	51,480	57.4	26,767	29.8	1,845	48.9
成田市	131,190	65,928	65,262	18,347	14.0	83,806	63.9	27,531	21.0	1,506	43.2
佐倉市	172,739	84,434	88,305	20,505	11.9	102,334	59.2	49,464	28.6	436	47.5
東金市	60,652	30,219	30,433	6,847	11.3	37,906	62.5	15,418	25.4	481	46.3
旭市	66,586	32,625	33,961	8,119	12.2	39,616	59.5	18,706	28.1	145	47.8
習志野市	167,909	84,323	83,586	22,309	13.3	107,781	64.2	37,455	22.3	364	43.6
柏市	413,954	205,971	207,983	52,766	12.7	255,018	61.6	99,189	24.0	6,981	44.9
勝浦市	19,248	9,946	9,302	1,419	7.4	10,555	54.8	7,265	37.7	9	51.9
市原市	274,656	141,134	133,522	32,976	12.0	167,270	60.9	70,814	25.8	3,596	46.3
流山市	174,373	86,249	88,124	24,745	14.2	106,813	61.3	41,953	24.1	862	44.3
八千代市	193,152	95,224	97,928	27,283	14.1	118,963	61.6	46,873	24.3	33	44.5
我孫子市	131,606	64,614	66,992	16,072	12.2	77,445	58.8	37,579	28.6	510	47.2
鴨川市	33,932	16,079	17,853	3,524	10.4	17,985	53.0	12,295	36.2	128	51.5
鎌ヶ谷市	108,917	53,490	55,427	13,793	12.7	65,442	60.1	29,115	26.7	567	46.0
君津市	86,033	43,622	42,411	9,845	11.4	51,359	59.7	24,339	28.3	490	47.7
富津市	45,601	22,975	22,626	4,271	9.4	25,510	55.9	15,684	34.4	136	51.2
浦安市	164,024	81,057	82,967	23,336	14.2	113,576	69.2	25,836	15.8	1,276	40.5
四街道市	89,245	44,077	45,168	11,888	13.3	51,765	58.0	24,975	28.0	617	46.3
袖ヶ浦市	60,952	30,660	30,292	8,253	13.5	37,334	61.3	15,143	24.8	222	45.4
八街市	70,734	35,598	35,136	7,778	11.0	44,540	63.0	18,124	25.6	292	46.9
印西市	92,670	45,744	46,926	13,825	14.9	59,599	64.3	18,943	20.4	303	43.5
白井市	61,674	30,654	31,020	9,634	15.6	37,404	60.6	14,381	23.3	255	44.1
富里市	49,636	25,182	24,454	5,888	11.9	31,213	62.9	12,161	24.5	374	45.8
南房総市	39,033	18,549	20,484	3,608	9.2	18,585	47.6	16,826	43.1	14	55.7
匝瑳市	37,261	18,178	19,083	4,114	11.0	21,180	56.8	11,873	31.9	94	50.1
香取市	77,499	38,103	39,396	7,992	10.3	43,739	56.4	25,544	33.0	224	50.8
山武市	52,222	25,889	26,333	5,214	10.0	30,788	59.0	16,121	30.9	99	49.8
いすみ市	38,594	18,719	19,875	3,691	9.6	20,186	52.3	14,679	38.0	38	53.0
大網白里市	49,184	24,250	24,934	5,637	11.5	29,451	59.9	13,912	28.3	184	48.1

資料 総務課

3-7 年齢(3区分) 別字丁目別人口

(各年10月1日現在)

字 名	平成22年(2010)								平成27年(2015)								字 名
	総数	年少人口 0~14歳	割合 (%)	生産年齢 人口 15~64歳	割合 (%)	老年人口 65歳以上	割合 (%)	年齢不詳	総数	年少人口 0~14歳	割合 (%)	生産年齢 人口 15~64歳	割合 (%)	老年人口 65歳以上	割合 (%)	年齢不詳	
総 数	164,877	26,929	16.3	118,402	71.8	19,290	11.7	256	164,024	23,336	14.2	113,576	69.2	25,836	15.8	1276	総 数
当代島	9,400	1,039	11.1	7,146	76.0	1,190	12.7	25	9,550	942	9.9	7,019	73.5	1,501	15.7	88	当代島
1丁目	2,951	210	7.1	2,349	79.6	386	13.1	6	3,022	194	6.4	2,372	78.5	439	14.5	17	1丁目
2丁目	4,090	523	12.8	3,029	74.1	527	12.9	11	4,242	486	11.5	2,975	70.1	720	17.0	61	2丁目
3丁目	2,359	306	13.0	1,768	75.0	277	11.7	8	2,286	262	11.5	1,672	73.1	342	15.0	10	3丁目
北栄	17,821	2,598	14.6	13,972	78.4	1,215	6.8	36	17,950	2,293	12.8	13,734	76.5	1,663	9.3	260	北栄
1丁目	2,977	312	10.5	2,435	81.8	219	7.4	11	2,964	288	9.7	2,317	78.2	280	9.5	79	1丁目
2丁目	4,839	551	11.4	3,920	81.0	365	7.5	3	4,824	479	9.9	3,794	78.7	499	10.3	52	2丁目
3丁目	5,545	866	15.6	4,280	77.2	383	6.9	16	5,672	801	14.1	4,262	75.1	522	9.2	87	3丁目
4丁目	4,460	869	19.5	3,337	74.8	248	5.6	6	4,490	725	16.2	3,361	74.9	362	8.1	42	4丁目
猫実	9,551	956	10.0	7,130	74.7	1,424	14.9	41	9,569	944	9.9	6,809	71.2	1,736	18.1	80	猫実
1丁目	1,787	206	11.5	1,321	73.9	255	14.3	5	1,740	209	12.0	1,196	68.7	329	18.9	6	1丁目
2丁目	2,910	372	12.8	2,154	74.0	375	12.9	9	2,967	368	12.4	2,131	71.8	435	14.7	33	2丁目
3丁目	1,449	98	6.8	1,050	72.5	295	20.4	6	1,422	95	6.7	969	68.1	345	24.3	13	3丁目
4丁目	1,687	134	7.9	1,256	74.5	288	17.1	9	1,648	119	7.2	1,173	71.2	337	20.5	19	4丁目
5丁目	1,718	146	8.5	1,349	78.5	211	12.3	12	1,792	153	8.5	1,340	74.8	290	16.2	9	5丁目
堀江	14,726	1,846	12.5	10,943	74.3	1,923	13.1	14	15,361	1,800	11.7	10,985	71.5	2,385	15.5	191	堀江
1丁目	2,979	404	13.6	2,220	74.5	349	11.7	6	3,166	400	12.6	2,265	71.5	454	14.3	47	1丁目
2丁目	2,103	219	10.4	1,537	73.1	342	16.3	5	2,241	230	10.3	1,605	71.6	393	17.5	13	2丁目
3丁目	2,073	244	11.8	1,505	72.6	324	15.6	-	2,091	208	10.0	1,493	71.4	350	16.7	40	3丁目
4丁目	3,398	401	11.8	2,532	74.5	463	13.6	2	3,478	378	10.9	2,475	71.2	567	16.3	58	4丁目
5丁目	2,197	292	13.3	1,663	75.7	242	11.0	-	2,225	296	13.3	1,595	71.7	320	14.4	14	5丁目
6丁目	1,976	286	14.5	1,486	75.2	203	10.3	1	2,160	288	13.3	1,552	71.9	301	13.9	19	6丁目
富士見	15,960	2,534	15.9	12,241	76.7	1,151	7.2	34	16,744	2,296	13.7	12,623	75.4	1,572	9.4	253	富士見
1丁目	2,688	483	18.0	2,023	75.3	181	6.7	1	2,862	440	15.4	2,144	74.9	245	8.6	33	1丁目
2丁目	2,916	466	16.0	2,201	75.5	249	8.5	-	3,192	467	14.6	2,314	72.5	345	10.8	66	2丁目
3丁目	4,125	655	15.9	3,113	75.5	352	8.5	5	4,229	595	14.1	3,112	73.6	467	11.0	55	3丁目
4丁目	2,506	385	15.4	1,940	77.4	173	6.9	8	2,535	314	12.4	1,945	76.7	246	9.7	30	4丁目
5丁目	3,725	545	14.6	2,964	79.6	196	5.3	20	3,926	480	12.2	3,108	79.2	269	6.9	69	5丁目
海楽	6,072	703	11.6	4,410	72.6	948	15.6	11	6,099	613	10.1	4,188	68.7	1,222	20.0	76	海楽
1丁目	3,235	374	11.6	2,444	75.6	410	12.7	7	3,259	336	10.3	2,336	71.7	551	16.9	36	1丁目
2丁目	2,837	329	11.6	1,966	69.3	538	19.0	4	2,840	277	9.8	1,852	65.2	671	23.6	40	2丁目
東野	9,963	2,156	21.6	7,039	70.7	756	7.6	12	9,792	1,859	19.0	6,824	69.7	1,066	10.9	43	東野
1丁目	3,616	871	24.1	2,537	70.2	201	5.6	7	3,725	817	21.9	2,609	70.0	286	7.7	13	1丁目
2丁目	4,620	1,068	23.1	3,282	71.0	265	5.7	5	4,466	867	19.4	3,203	71.7	368	8.2	28	2丁目
3丁目	1,727	217	12.6	1,220	70.6	290	16.8	-	1,601	175	10.9	1,012	63.2	412	25.7	2	3丁目
美浜	10,569	1,340	12.7	7,292	69.0	1,936	18.3	1	9,685	1,119	11.6	5,896	60.9	2,659	27.5	11	美浜
1丁目	3,321	419	12.6	2,471	74.4	431	13.0	-	3,035	335	11.0	2,127	70.1	570	18.8	3	1丁目
2丁目	2,344	369	15.7	1,614	68.9	361	15.4	-	2,090	290	13.9	1,350	64.6	448	21.4	2	2丁目
3丁目	1,135	85	7.5	727	64.1	323	28.5	-	1,052	97	9.2	510	48.5	445	42.3	-	3丁目
4丁目	1,302	124	9.5	840	64.5	337	25.9	1	1,211	106	8.8	632	52.2	473	39.1	-	4丁目
5丁目	2,467	343	13.9	1,640	66.5	484	19.6	-	2,297	291	12.7	1,277	55.6	723	31.5	6	5丁目
入船	10,241	1,154	11.3	7,204	70.3	1,883	18.4	-	9,684	1,024	10.6	5,882	60.7	2,712	28.0	66	入船
1丁目	1,057	182	17.2	748	70.8	127	12.0	-	1,002	124	12.4	695	69.4	177	17.7	6	1丁目
2丁目	2,085	249	11.9	1,430	68.6	406	19.5	-	1,928	241	12.5	1,062	55.1	622	32.3	3	2丁目
3丁目	1,701	215	12.6	1,130	66.4	356	20.9	-	1,571	174	11.1	885	56.3	511	32.5	1	3丁目
4丁目	2,293	205	8.9	1,790	78.1	298	13.0	-	2,252	191	8.5	1,620	71.9	392	17.4	49	4丁目
5丁目	868	98	11.3	563	64.9	207	23.9	-	835	81	9.7	468	56.1	281	33.7	5	5丁目
6丁目	2,237	205	9.2	1,543	69.0	489	21.9	-	2,096	213	10.2	1,152	55.0	729	34.8	2	6丁目
富岡	6,843	1,009	14.7	4,506	65.9	1,323	19.3	5	6,485	862	13.3	3,763	58.0	1,844	28.4	16	富岡
1丁目	876	121	13.8	517	59.0	234	26.7	4	885	121	13.7	488	55.1	273	30.9	3	1丁目
2丁目	1,634	313	19.2	1,083	66.3	237	14.5	1	1,499	246	16.4	925	61.7	327	21.8	1	2丁目
3丁目	3,565	470	13.2	2,418	67.8	677	19.0	-	3,352	408	12.2	1,904	56.8	1,031	30.8	9	3丁目
4丁目	768	105	13.7	488	63.5	175	22.8	-	749	87	11.6	446	59.6	213	28.4	3	4丁目

字 名	平成22年 (2010)								平成27年 (2015)								字 名
	総数	年少人口 0～14歳	割合 (%)	生産年齢 人口 15～64歳	割合 (%)	老年人口 65歳以上	割合 (%)	年齢不詳	総数	年少人口 0～14歳	割合 (%)	生産年齢 人口 15～64歳	割合 (%)	老年人口 65歳以上	割合 (%)	年齢不詳	
今川	5,584	702	12.6	4,156	74.4	714	12.8	12	5,329	561	10.5	3,865	72.5	878	16.5	25	今川
1丁目	1,533	180	11.7	1,230	80.2	113	7.4	10	1,438	115	8.0	1,161	80.7	154	10.7	8	1丁目
2丁目	1,623	183	11.3	1,248	76.9	191	11.8	1	1,535	156	10.2	1,138	74.1	237	15.4	4	2丁目
3丁目	1,200	205	17.1	870	72.5	125	10.4	-	1,182	174	14.7	857	72.5	145	12.3	6	3丁目
4丁目	1,228	134	10.9	808	65.8	285	23.2	1	1,174	116	9.9	709	60.4	342	29.1	7	4丁目
弁天	5,734	855	14.9	3,546	61.8	1,326	23.1	7	5,515	733	13.3	3,155	57.2	1,596	28.9	31	弁天
1丁目	1,568	329	21.0	1,033	65.9	204	13.0	2	1,402	257	18.3	885	63.1	252	18.0	8	1丁目
2丁目	1,872	272	14.5	1,079	57.6	521	27.8	-	1,798	216	12.0	967	53.8	613	34.1	2	2丁目
3丁目	1,234	164	13.3	711	57.6	356	28.9	3	1,214	150	12.4	631	52.0	428	35.3	5	3丁目
4丁目	1,060	90	8.5	723	68.2	245	23.1	2	1,101	110	10.0	672	61.0	303	27.5	16	4丁目
鉄鋼通り	X	X	X	X	X	X	X	X	X	X	X	X	X	X	X	X	鉄鋼通り
1丁目	X	X	X	X	X	X	X	X	X	X	X	X	X	X	X	X	1丁目
2丁目	X	X	X	X	X	X	X	X	X	X	X	X	X	X	X	X	2丁目
3丁目	X	X	X	X	X	X	X	X	X	X	X	X	X	X	X	X	3丁目
舞浜	3,692	350	9.5	2,630	71.2	711	19.3	1	3,427	293	8.6	2,078	60.6	1,054	30.8	2	舞浜
2丁目	2,088	184	8.8	1,450	69.4	453	21.7	1	1,948	161	8.3	1,135	58.3	651	33.4	1	2丁目
3丁目	1,604	166	10.4	1,180	73.6	258	16.1	-	1,479	132	8.9	943	63.8	403	27.3	1	3丁目
舞浜	X	X	X	X	X	X	X	X	X	X	X	X	X	X	X	X	舞浜
日の出	16,054	3,976	24.8	11,025	68.7	1,001	6.2	52	15,577	3,011	19.3	10,938	70.2	1,571	10.1	57	日の出
1丁目	4,438	638	14.4	3,196	72.0	593	13.4	11	4,104	521	12.7	2,647	64.5	906	22.1	30	1丁目
2丁目	1,953	400	20.5	1,442	73.8	79	4.1	32	1,862	266	14.3	1,453	78.0	130	7.0	13	2丁目
3丁目	3,361	965	28.7	2,245	66.8	147	4.4	4	3,286	701	21.3	2,345	71.4	236	7.2	4	3丁目
4丁目	1,577	570	36.1	994	63.0	13	0.8	-	1,240	401	32.3	817	65.9	21	1.7	1	4丁目
5丁目	3,773	1,113	29.5	2,527	67.0	128	3.4	5	3,801	764	20.1	2,818	74.1	215	5.7	4	5丁目
6丁目	952	290	30.5	621	65.2	41	4.3	-	920	232	25.2	632	68.7	55	6.0	1	6丁目
7丁目	-	-	-	-	-	-	-	-	364	126	34.6	226	62.1	8	2.2	4	7丁目
8丁目	-	-	-	-	-	-	-	-	-	-	-	-	-	-	-	-	8丁目
明海	9,971	2,454	24.6	6,844	68.6	670	6.7	3	9,102	1,759	19.3	6,395	70.3	896	9.8	52	明海
1丁目	1,549	239	15.4	1,139	73.5	171	11.0	-	1,449	195	13.5	986	68.1	266	18.4	2	1丁目
2丁目	-	-	-	-	-	-	-	-	-	-	-	-	-	-	-	-	2丁目
3丁目	1,500	392	26.1	1,032	68.8	75	5.0	1	1,122	226	20.1	798	71.1	70	6.2	28	3丁目
4丁目	1,950	417	21.4	1,396	71.6	135	6.9	2	1,673	308	18.4	1,205	72.0	141	8.4	19	4丁目
5丁目	3,105	814	26.2	2,153	69.3	138	4.4	-	2,977	560	18.8	2,193	73.7	221	7.4	3	5丁目
6丁目	1,867	592	31.7	1,124	60.2	151	8.1	-	1,881	470	25.0	1,213	64.5	198	10.5	-	6丁目
7丁目	-	-	-	-	-	-	-	-	-	-	-	-	-	-	-	-	7丁目
高洲	12,683	3,257	25.7	8,307	65.5	1,118	8.8	1	14,155	3,227	22.8	9,422	66.6	1,481	10.5	25	高洲
1丁目	1,634	328	20.1	1,130	69.2	176	10.8	-	1,515	244	16.1	1,042	68.8	225	14.9	4	1丁目
2丁目	1,182	257	21.7	804	68.0	120	10.2	1	1,165	260	22.3	756	64.9	147	12.6	2	2丁目
3丁目	1,127	196	17.4	800	71.0	131	11.6	-	1,168	159	13.6	821	70.3	184	15.8	4	3丁目
4丁目	2,393	841	35.1	1,494	62.4	58	2.4	-	2,457	813	33.1	1,543	62.8	96	3.9	5	4丁目
5丁目	3,686	981	26.6	2,529	68.6	176	4.8	-	3,576	631	17.7	2,657	74.3	282	7.9	6	5丁目
6丁目	1,322	289	21.9	908	68.7	125	9.5	-	1,222	200	16.4	830	67.9	191	15.6	1	6丁目
7丁目	1,339	365	27.3	642	48.0	332	24.8	-	1,046	266	25.4	715	68.4	63	6.0	2	7丁目
8丁目	-	-	-	-	-	-	-	-	1,760	654	37.2	1,052	59.8	53	3.0	1	8丁目
9丁目	X	X	X	X	X	X	X	X	246	-	-	6	2.4	240	97.6	-	9丁目
港 千島	13	-	-	11	84.6	1	7.7	1	X	X	X	X	X	X	X	X	X

注 鉄鋼通り、舞浜、高洲、港地区は秘匿地域あり。

資料 総務課

3-8 大字別世帯の種類(2区分)、世帯人員(7区分)別世帯数及び世帯人員

(平成27年10月1日現在)

大字	総数		一般世帯										施設等の世帯	
	世帯数	世帯人員	総数		1世帯 当たり 人員	1人	2人	3人	4人	5人	6人	7人以上	世帯数	世帯人員
			世帯数	世帯人員										
総数	74,229	164,024	74,203	163,014	2.20	30,516	16,804	12,556	11,076	2,716	428	107	26	1,010
当代島	5,238	9,550	5,233	9,399	1.80	3,023	1,015	634	411	113	25	12	5	151
北栄	9,865	17,950	9,863	17,913	1.82	5,644	1,820	1,228	957	177	28	9	2	37
猫実	5,175	9,569	5,173	9,512	1.84	2,926	994	642	432	141	28	10	2	57
堀江	8,174	15,361	8,173	15,332	1.88	4,461	1,646	1,054	730	214	53	15	1	29
富士見	8,711	16,744	8,706	16,612	1.91	4,810	1,560	1,056	956	271	40	13	5	132
海楽	3,154	6,099	3,154	6,099	1.93	1,687	604	406	336	91	23	7	-	-
東野	3,802	9,792	3,802	9,792	2.58	1,097	827	750	887	208	28	5	-	-
美浜	3,912	9,685	3,912	9,685	2.48	732	1,524	899	600	135	21	1	-	-
入船	4,206	9,684	4,206	9,684	2.30	1,279	1,312	871	594	114	31	5	-	-
富岡	2,532	6,485	2,530	6,426	2.54	485	896	600	417	112	19	1	2	59
今川	2,828	5,329	2,826	5,314	1.88	1,546	542	367	290	66	12	3	2	15
弁天	2,242	5,515	2,242	5,515	2.46	588	720	412	388	109	22	3	-	-
鉄鋼通り	X	X	X	X	X	X	X	X	X	X	X	X	X	X
舞浜	1,316	3,427	1,316	3,427	2.60	221	499	293	212	76	9	6	-	-
高洲	5,404	15,577	5,403	15,422	2.85	1,009	1,105	1,354	1,572	331	27	5	1	155
日の出	3,162	9,102	3,161	9,034	2.86	501	777	806	853	203	15	6	1	68
明海	4,508	14,155	4,503	13,848	3.08	507	963	1,184	1,441	355	47	6	5	307
港	X	X	X	X	X	X	X	X	X	X	X	X	X	X
千島	-	-	-	-	-	-	-	-	-	-	-	-	-	-

資料 総務課

3-9 世帯の家族類型(16区分)別一般世帯数、一般世帯人員及び親族人員

(平成27年10月1日現在)

世帯数及び世帯人員	総数	親族のみの世帯															非親族を含む世帯	単独世帯	世帯の家族類型「不詳」			
		核家族世帯						核家族以外の世帯														
		総数	夫婦のみ世帯	夫婦と子供から成る世帯	男親と子供から成る世帯	女親と子供から成る世帯	総数	夫婦と両親から成る世帯	夫婦とひとり親から成る世帯	夫婦、子供と両親から成る世帯	夫婦、子供とひとり親から成る世帯	夫婦、子供の親族(親を含まない)から成る世帯	夫婦、子供の親族(子供を含まない)から成る世帯	夫婦、親と他の親族(子供を含まない)から成る世帯	夫婦、親と他の親族から成る世帯	兄弟姉妹のみから成る世帯				他に分類されない世帯		
一般世帯数	74,203	42,901	40,373	12,430	22,956	764	4,223	2,528	48	287	170	676	97	293	39	58	439	421	770	30,516	16	
世帯人員が1人	30,516	-	-	-	-	-	-	-	-	-	-	-	-	-	-	-	-	-	-	-	30,516	-
世帯人員が2人	16,804	16,134	15,657	12,430	-	549	2,678	477	-	-	-	-	-	-	-	-	-	407	70	663	-	7
世帯人員が3人	12,556	12,503	11,901	-	10,430	184	1,287	602	-	287	-	-	80	-	-	-	-	28	207	49	-	4
世帯人員が4人	11,076	11,039	10,367	-	10,105	29	233	672	48	-	-	317	11	160	21	-	4	111	35	-	-	2
世帯人員が5人	2,716	2,701	2,197	-	2,175	2	20	504	-	-	68	278	3	101	13	14	-	27	14	-	-	1
世帯人員が6人	428	417	208	-	206	-	2	209	-	-	80	72	3	25	3	22	-	4	9	-	-	2
世帯人員が7人以上	107	107	43	-	40	-	3	64	-	-	22	9	-	7	2	22	-	2	-	-	-	-
6歳未満世帯員のいる一般世帯	6,389	6,377	6,089	-	5,828	10	251	288	-	-	57	95	2	77	3	21	-	33	12	-	-	-
12歳未満世帯員のいる一般世帯	11,972	11,953	11,341	-	10,600	50	691	612	-	-	95	214	6	158	3	36	-	100	19	-	-	-
15歳未満世帯員のいる一般世帯	14,844	14,815	14,030	-	12,891	86	1,053	785	-	-	110	284	11	201	3	45	-	131	28	1	-	-
18歳未満世帯員のいる一般世帯	17,655	17,550	16,601	1	15,037	132	1,431	949	-	-	134	346	22	224	5	45	2	171	45	60	-	-
20歳未満世帯員のいる一般世帯	19,740	19,115	18,027	4	16,181	185	1,657	1,088	-	-	142	393	30	236	7	49	31	200	54	571	-	-

資料 総務課

3-10 配偶関係(4区分)、年齢(5歳階級)、男女別一般世帯人員及び施設等の世帯人員

(平成27年10月1日現在)

総数 (5歳階級)	総数	一般世帯												施設等の世帯	
		男						女						男	女
		総数	未婚	有配偶	死別	離別	不詳	総数	未婚	有配偶	死別	離別	不詳		
総数	164,024	80,786	36,516	38,871	1,122	1,531	2,746	82,228	33,853	39,090	4,500	2,898	1,887	271	739
15歳未満	23,336	11,952	11,952	-	-	-	-	11,384	11,384	-	-	-	-	-	-
15～19歳	9,192	4,468	4,411	5	-	1	51	4,724	4,675	12	-	-	37	-	-
20～24歳	11,093	5,076	4,744	138	1	6	187	6,015	5,609	202	-	11	193	1	1
25～29歳	11,512	5,586	4,305	941	1	15	324	5,926	4,200	1,387	1	59	279	-	-
30～34歳	11,480	5,701	2,904	2,461	1	69	266	5,778	2,447	2,968	4	144	215	1	-
35～39歳	12,386	6,112	2,214	3,470	7	125	296	6,273	1,723	4,168	18	220	144	1	-
40～44歳	15,569	7,697	2,089	5,130	13	170	295	7,872	1,373	5,954	30	379	136	-	-
45～49歳	14,783	7,618	1,467	5,719	17	215	200	7,162	869	5,744	57	427	65	2	1
50～54歳	11,318	5,951	865	4,732	42	201	111	5,360	551	4,305	97	361	46	5	2
55～59歳	8,134	4,149	539	3,321	49	179	61	3,977	304	3,193	168	282	30	5	3
60～64歳	8,109	3,899	472	3,109	99	169	50	4,195	234	3,313	318	302	28	7	8
65～69歳	9,424	4,605	314	3,867	178	195	51	4,794	172	3,644	616	308	54	13	12
70～74歳	6,740	3,256	130	2,773	212	112	29	3,425	124	2,274	806	172	49	28	31
75～79歳	4,519	2,150	70	1,824	175	59	22	2,249	86	1,235	767	124	37	45	75
80～84歳	2,758	1,196	23	984	168	11	10	1,360	55	499	706	61	39	61	141
85歳以上	2,395	584	17	397	159	4	7	1,244	47	192	912	48	45	102	465
年齢「不詳」	1,276	786	-	-	-	-	786	490	-	-	-	-	490	-	-

資料 総務課

3-11 住居の種類・住宅の所有の関係(6区分)別一般世帯数、一般世帯人員、1世帯当たり人員

(平成27年10月1日現在)

住居の種類 住宅の所有の関係(6区分)	世帯数	世帯人員	1世帯当たり人員
住宅に住む一般世帯	72,490	161,055	2.22
主世帯	71,676	159,792	2.23
持ち家	35,232	99,136	2.81
公営・都市再生機構・公社の借家	3,079	7,495	2.43
民営の借家	30,041	46,262	1.54
給与住宅	3,324	6,899	2.08
間借り	814	1,263	1.55
住宅以外に住む一般世帯	1,713	1,959	1.14
住居の種類「不詳」	-	-	-

資料 総務課

3-12 住居の種類・住宅の所有の関係(6区分)、住宅の建て方(8区分)別住宅に住む一般世帯数及び一般世帯人員

(平成27年10月1日現在)

住居の種類 住宅の所有の関係(6区分)	総数	一戸建	長屋建	共同住宅					その他
				総数	1・2階建	3～5階建	6～10階建	11～14階建	
一般世帯数	74,203	-	-	-	-	-	-	-	-
住宅に住む一般世帯	72,490	14,870	1,740	55,833	10,814	21,008	8,296	12,206	3,509
主世帯	71,676	14,666	1,706	55,258	10,672	20,743	8,230	12,122	3,491
持ち家	35,232	14,093	1,241	19,884	368	3,132	4,477	8,918	2,989
公営・都市機構・公社の借家	3,079	1	8	3,070	10	437	468	1,785	370
民営の借家	30,041	480	407	29,130	10,010	15,222	2,712	1,083	103
給与住宅	3,324	92	50	3,174	284	1,952	573	336	29
間借り	814	204	34	575	142	265	66	84	18
一般世帯人員	163,014	-	-	-	-	-	-	-	-
住宅に住む一般世帯	161,055	41,523	4,165	115,272	14,681	36,649	20,063	33,207	10,672
主世帯	159,792	41,074	4,114	114,511	14,516	36,325	19,964	33,059	10,647
持ち家	99,136	39,374	3,036	56,690	841	8,550	12,538	25,364	9,397
公営・都市機構・公社の借家	7,495	4	24	7,467	13	1,013	1,255	4,368	818
民営の借家	46,262	1,399	913	43,915	13,283	22,934	4,852	2,504	342
給与住宅	6,899	297	141	6,439	379	3,828	1,319	823	90
間借り	1,263	449	51	761	165	324	99	148	25

資料 総務課

3-13 大字別住居の種類・住宅の所有の関係（6区分）別一般世帯数、
一般世帯人員並びに1世帯当たり延べ面積

(平成27年10月1日現在)

字 名	総 数	住 宅 に 住 む 一 般 世 帯								住宅以外に住む一般世帯	住居の種類「不詳」
		総 数	世帯		持ち家	公営・都市機構・公社の借家	民営の借家	給与社宅	間借り		
			人員	1世帯当たり人員							
総 数	74,203	72,490	161,055	2.22	35,232	3,079	30,041	3,324	814	1,713	-
当 代 島	5,233	5,094	9,250	1.82	1,587	24	2,969	442	72	139	-
北 栄	9,863	9,678	17,716	1.83	2,350	62	6,322	813	131	185	-
猫 実	5,173	5,101	9,431	1.85	1,801	100	2,975	156	69	72	-
堀 江	8,173	8,072	15,207	1.88	2,516	63	5,182	203	108	101	-
富 士 見	8,706	8,577	16,470	1.92	2,155	60	5,982	250	130	129	-
海 楽	3,154	3,135	6,074	1.94	1,264	-	1,759	55	57	19	-
東 野	3,802	3,740	9,705	2.59	2,455	24	1,013	216	32	62	-
美 浜	3,912	3,899	9,651	2.48	2,606	859	320	81	33	13	-
入 船	4,206	4,133	9,599	2.32	3,017	-	949	138	29	73	-
富 岡	2,530	2,491	6,369	2.56	2,091	-	202	172	26	39	-
今 川	2,826	2,681	5,145	1.92	1,004	-	1,457	184	36	145	-
弁 天	2,242	2,188	5,442	2.49	1,627	129	325	92	15	54	-
鉄鋼通り	X	X	X	X	X	X	X	X	X	X	-
舞 浜	1,316	1,247	3,357	2.69	1,162	-	48	23	14	69	-
高 洲	5,403	4,846	14,837	3.06	3,997	304	153	354	38	557	-
日 の 出	3,161	3,156	9,022	2.86	1,876	1,054	179	33	14	5	-
明 海	4,503	4,452	13,780	3.10	3,724	400	206	112	10	51	-
港	X	X	X	X	X	X	X	X	X	X	-
千 島	-	-	-	-	-	-	-	-	-	-	-

資料 総務課

3-14 常住地又は従業地による産業（大分類）別15歳以上就業者数

(平成27年10月1日現在)

産業（大分類）	常住地による15歳以上就業者数					従業地による15歳以上就業者数		
	総 数	自宅で 従 業	自宅外の 自市区町 村で従業	他市区 町村で 従 業	従業地 不 詳	総数	うち	うち
							県内他市区 町村に常住	他県に 常住
総 数	79,358	3,740	22,270	49,280	4,068	76,473	27,149	18,739
農 業 ・ 林 業	100	8	55	37	-	168	72	32
漁 業	17	3	9	5	-	15	1	2
鉱業，採石業，砂利採取業	18	-	-	18	-	3	1	1
建 設 業	3,436	335	660	2,412	29	2,654	893	685
製 造 業	6,829	192	994	5,630	13	3,831	1,526	1,078
電気・ガス・熱供給・水道業	279	-	48	230	1	279	140	89
情 報 通 信 業	7,241	267	192	6,770	12	1,198	355	327
運 輸 業 ， 郵 便 業	5,805	108	1,601	4,073	23	5,582	2,519	1,294
卸 売 ・ 小 売 業	12,204	554	3,613	8,000	37	9,462	3,267	1,933
金 融 業 ， 保 険 業	4,456	63	139	4,246	8	757	391	125
不 動 産 業 ， 物 品 賃 貸 業	2,634	412	629	1,571	22	2,038	654	303
学術研究，専門・技術サービス業	3,849	636	350	2,851	12	1,709	364	335
宿泊業，飲食サービス業	5,304	191	2,889	2,202	22	9,046	3,588	2,327
生活関連サービス業，娯楽業	5,254	205	3,555	1,465	29	17,292	6,261	7,229
教 育 ， 学 習 支 援 業	2,858	174	1,095	1,584	5	3,150	1,228	640
医療，福祉	6,081	180	3,360	2,527	14	6,446	2,029	851
複 合 サ ー ビ ス 事 業	162	-	57	105	-	126	62	6
サ ー ビ ス 業 (他に分類されないもの)	5,490	207	1,813	3,444	26	5,851	2,821	943
公務(他に分類されるものを除く)	1,642	1	711	930	-	1,355	496	144
分 類 不 能 の 産 業	5,699	204	500	1,180	3,815	5,511	481	395

資料 総務課

3-18 産業（大分類）、従業上の地位（8区分）、男女別15歳以上就業者数

(平成27年10月1日現在)

産業（大分類）	総 数											男											女										
	総数	雇 用 者	員（雇 用 者） 正 規 の 職	造（雇 用 者） の 派 遣 社 員 派	ア（雇 用 者） パ ー ト ・ そ の 他	役 員	ある 雇 用 者 の 業 種	ない 雇 用 者 の 業 種	家 族 従 業 者	家 庭 内 職 者	従 業 上 の 地 位 不 詳	総数	雇 用 者	員（雇 用 者） 正 規 の 職	造（雇 用 者） の 派 遣 社 員 派	ア（雇 用 者） パ ー ト ・ そ の 他	役 員	ある 雇 用 者 の 業 種	ない 雇 用 者 の 業 種	家 族 従 業 者	家 庭 内 職 者	従 業 上 の 地 位 不 詳	総数	雇 用 者	員（雇 用 者） 正 規 の 職	造（雇 用 者） の 派 遣 社 員 派	ア（雇 用 者） パ ー ト ・ そ の 他	役 員	ある 雇 用 者 の 業 種	ない 雇 用 者 の 業 種	家 族 従 業 者	家 庭 内 職 者	従 業 上 の 地 位 不 詳
第 1 次 産 業	117	87	58	1	28	9	3	16	2	-	-	80	55	42	-	13	6	3	16	-	-	-	37	32	16	-	15	3	-	-	2	-	-
農 業	96	74	48	1	25	8	2	11	1	-	-	63	45	34	-	11	5	2	11	-	-	-	33	29	14	1	14	3	-	-	1	-	-
林 業	4	3	3	-	-	1	-	-	-	-	-	3	2	2	-	-	1	-	-	-	-	-	1	1	1	-	-	-	-	-	-	-	-
漁 業	17	10	7	-	3	-	1	5	1	-	-	14	8	6	-	2	-	1	5	-	-	-	3	2	1	-	1	-	-	-	1	-	-
第 2 次 産 業	10,283	8,721	7,642	266	813	1,020	84	322	72	23	41	7,836	6,550	6,173	70	307	847	82	304	15	3	35	2,447	2,171	1,469	196	506	173	2	18	57	20	6
鉱業、採石業、砂利採取業	18	17	16	-	1	-	-	-	-	-	1	8	8	8	-	-	-	-	-	-	-	-	10	9	8	-	1	-	-	-	-	-	1
建 設 業	3,436	2,592	2,306	60	226	476	59	246	44	-	19	2,811	2,098	1,952	18	128	383	59	244	8	-	19	625	494	354	42	98	93	-	2	36	-	-
製 造 業	6,829	6,112	5,320	206	586	544	25	76	28	23	21	5,017	4,444	4,213	52	179	464	23	60	7	3	16	1,812	1,668	1,107	154	407	80	2	16	21	20	5
第 3 次 産 業	63,259	55,684	34,879	2,387	18,418	3,597	767	2,404	570	6	231	33,375	28,222	23,192	721	4,309	2,784	607	1,547	82	1	132	29,884	27,462	11,687	1,666	14,109	813	160	857	488	5	99
電気・ガス・熱供給・水道業	279	275	230	18	27	1	-	-	-	-	3	184	181	173	2	6	1	-	-	-	-	2	95	94	57	16	21	-	-	-	-	-	1
情 報 通 信 業	7,241	6,515	5,757	368	390	449	16	225	7	-	29	5,422	4,819	4,539	169	111	391	15	176	1	-	20	1,819	1,696	1,218	199	279	58	1	49	6	-	9
運 輸 業 ， 郵 便 業	5,805	5,432	3,709	309	1,414	220	10	90	14	-	39	4,142	3,830	3,152	154	524	184	10	85	4	-	29	1,663	1,602	557	155	890	36	-	5	10	-	10
卸 売 業 ， 小 売 業	12,204	10,709	6,280	380	4,049	969	105	254	121	-	46	6,370	5,297	4,338	84	875	769	84	172	25	-	23	5,834	5,412	1,942	296	3,174	200	21	82	96	-	23
金 融 業 ， 保 険 業	4,456	4,263	3,543	299	421	153	2	25	2	-	11	2,634	2,461	2,398	28	35	142	1	21	1	-	8	1,822	1,802	1,145	271	386	11	1	4	1	-	3
不 動 産 業 ， 物 品 貸 貸 業	2,634	1,858	1,305	80	473	482	30	212	43	-	9	1,604	1,128	909	29	190	316	24	119	10	-	7	1,030	730	396	51	283	166	6	93	33	-	2
学 術 研 究 ， 専 門 ・ 技 術 サ ー ビ ス 業	3,849	2,560	2,102	130	328	475	138	582	86	-	8	2,452	1,531	1,431	21	79	380	129	401	5	-	6	1,397	1,029	671	109	249	95	9	181	81	-	2
宿 泊 業 ， 飲 食 サ ー ビ ス 業	5,304	4,794	1,659	92	3,043	133	126	109	130	-	12	2,148	1,852	1,099	33	720	94	93	80	23	-	6	3,156	2,942	560	59	2,323	39	33	29	107	-	6
生 活 関 連 サ ー ビ ス 業 ， 娯 楽 業	5,254	4,580	1,842	102	2,636	186	73	350	44	1	20	1,982	1,612	926	34	652	130	47	181	6	-	6	3,272	2,968	916	68	1,984	56	26	169	38	1	14
教 育 ， 学 習 支 援 業	2,858	2,515	1,265	74	1,176	60	42	224	14	-	3	957	840	569	23	248	39	14	62	2	-	-	1,901	1,675	696	51	928	21	28	162	12	-	3
医 療 ， 福 祉	6,081	5,509	3,308	141	2,060	172	198	87	94	-	21	1,416	1,074	883	21	170	104	168	62	2	-	6	4,665	4,435	2,425	120	1,890	68	30	25	92	-	15
複 合 サ ー ビ ス 事 業	162	159	82	3	74	2	-	-	-	-	1	73	70	48	-	22	2	-	-	-	-	1	89	89	34	3	52	-	-	-	-	-	-
サ ー ビ ス 業（他に分類されないもの）	5,490	4,873	2,504	369	2,000	295	27	246	15	5	29	2,993	2,529	1,779	119	631	232	22	188	3	1	18	2,497	2,344	725	250	1,369	63	5	58	12	4	11
公 務（他に分類されないもの）	1,642	1,642	1,293	22	327	-	-	-	-	-	-	998	998	948	4	46	-	-	-	-	-	-	644	644	345	18	281	-	-	-	-	-	-
分 類 不 能 の 産 業	5,699	1,566	603	390	573	53	15	141	24	-	3,900	3,326	711	408	111	192	41	11	68	1	-	2,494	2,373	855	195	279	381	12	4	73	23	-	1,406

3-20 常住地による従業・通学市区町村別15歳以上就業者数及び15歳以上通学者数

3-21 従業地・通学地による常住市区町村別15歳以上就業者数及び15歳以上通学者数

(平成27年10月1日現在)

(平成27年10月1日現在)

常住地による 従業・通学市区町村	総数	15歳以上 就業者数	15歳以上 通学者	常住地による 従業・通学市区町村	総数	15歳以上 就業者数	15歳以上 通学者
浦安市に常住する 就業者・通学者	89,087	79,358	9,729	北海道	46,235	41,798	4,437
浦安市で従業・通学 自宅	28,164	26,010	2,154	宮城県	25	22	3
自宅外	3,740	3,740	-	茨城県	34	32	2
	24,424	22,270	2,154	福島県	11	11	-
				栃木県	151	112	39
				群馬県	22	21	1
				埼玉県	20	15	5
				東京都	758	583	175
				特別区部	43,282	39,422	3,860
				千代田区	42,441	38,901	3,540
				中央区	7,025	6,421	604
				港区	7,275	7,235	40
				新宿区	6,104	5,796	308
				文京区	2,468	2,067	401
				台東区	1,217	837	380
				墨田区	761	733	28
				江東区	613	552	61
				品川区	5,871	5,704	167
				目黒区	2,040	1,908	132
				大田区	387	325	62
				世田谷区	1,358	1,321	37
				渋谷区	588	342	246
				中野区	1,696	1,428	268
				杉並区	337	237	100
				豊島区	281	157	124
				北区	734	529	205
				荒川区	180	146	34
				板橋区	130	104	26
				練馬区	186	140	46
				足立区	139	94	45
				葛飾区	271	225	46
				江戸川区	265	238	27
				その他	2,515	2,362	153
				神奈川県	841	521	320
				梨県	1,477	1,161	316
				長野県	16	14	2
				岡川県	12	9	3
				愛知県	45	38	7
				三重県	68	67	1
				京都府	11	10	1
				大阪府	19	15	4
				兵庫県	113	112	1
				広島県	25	20	5
				福岡県	14	13	1
				その他の都道府県	23	23	-
					109	98	11

資料 総務課

従業地・通学地による 常住市区町村	総数	15歳以上 就業者数	15歳以上 通学者	従業地・通学地による 常住市区町村	総数	15歳以上 就業者数	15歳以上 通学者
当地で従業通学する者	83,591	76,473	7,118	宮城県	21	19	2
浦安市に常住 自宅	28,164	26,010	2,154	長生村	32	31	1
自宅外	3,740	3,740	-	白子町	20	19	1
	24,424	22,270	2,154	その他の市町	69	46	23
				他	20,500	18,739	1,761
				北海道	22	18	4
				宮城県	15	14	1
				茨城県	17	9	8
				栃木県	605	496	109
				群馬県	61	42	19
				埼玉県	64	47	17
				東京都	4,198	3,877	321
				特別区部	12,572	11,494	1,078
				千代田区	11,281	10,268	1,013
				中央区	51	46	5
				港区	233	211	22
				新宿区	113	105	8
				文京区	171	157	14
				台東区	151	142	9
				墨田区	175	154	21
				江東区	350	318	32
				品川区	1,442	1,292	150
				目黒区	346	319	27
				大田区	117	109	8
				世田谷区	453	401	52
				渋谷区	350	325	25
				中野区	93	84	9
				杉並区	180	174	6
				豊島区	309	295	14
				北川区	210	191	19
				荒川区	216	202	14
				板橋区	195	174	21
				練馬区	307	288	19
				足立区	368	347	21
				葛飾区	621	554	67
				江戸川区	717	653	64
				その他	4,113	3,727	386
				神奈川県	1,291	1,226	65
				新潟県	2,624	2,489	135
				山梨県	30	17	13
				長野県	12	11	1
				静岡県	31	17	14
				愛知県	44	28	16
				大阪府	20	18	2
				兵庫県	52	50	2
				福岡県	21	21	-
				その他の都道府県	12	11	1
					100	80	20

資料 総務課

4 農業・水産業

4-1 経営体階層別経営体数

(各年11月1日現在)

年次	総数	漁船非使用	漁船使用											大型定置網	小型定置網	地引網	海面養殖										
			無船動力	船付外船機	動力船												のり養殖	かき	真珠	真珠貝	わかめ	はまち	ほたて	その他の			
					1トン未満	1～3	3～5	5～10	10～20	20～30	30～50	50～100	100以上												漁船非使用	漁船使用	養殖
平成10年	1998	28	-	-	-	17	1	9	1	-	-	-	-	-	-	-	-	-	-	-	-	-	-	-	-	-	-
15	2003	20	-	-	-	1	10	1	8	-	-	-	-	-	-	-	-	-	-	-	-	-	-	-	-	-	-
20	2008	13	-	-	2	-	7	-	4	-	-	-	-	-	-	-	-	-	-	-	-	-	-	-	-	-	-
25	2013	6	-	-	-	1	3	-	2	-	-	-	-	-	-	-	-	-	-	-	-	-	-	-	-	-	-
30	2018	-	-	-	-	-	-	-	-	-	-	-	-	-	-	-	-	-	-	-	-	-	-	-	-	-	-

注 漁業センサス結果

資料 総務課

4-2 男女年齢階級別漁業就業者数

(各年11月1日現在)

年次	総数	男								女						
		小計	15～19歳	20～29歳	30～39歳	40～49歳	50～59歳	60歳以上	小計	15～19歳	20～29歳	30～39歳	40～49歳	50～59歳	60歳以上	
平成10年	1998	35	35	-	2	1	-	5	27	-	-	-	-	-	-	-
15	2003	24	24	-	-	1	-	1	22	-	-	-	-	-	-	-
20	2008	13	13	-	-	-	-	-	13	-	-	-	-	-	-	-
25	2013	7	7	-	-	1	-	-	6	-	-	-	-	-	-	-
30	2018	-	-	-	-	-	-	-	-	-	-	-	-	-	-	-

注 漁業センサス結果

資料 総務課

4-3 組織別並びに漁業種類別経営体数、漁船隻数及びトン数

(各年11月1日現在)

年次	組織別経営体数							漁船隻数、トン数				漁業種類別経営体数															
	総数	個人	団体				総数	無動力船	船外機付船	動力船		総数	母船式さけますかに	近海捕鯨	小型底引き網	まき網	敷網	刺網	釣り、はえなわ	地引き網、バッチ網、船引き網	大型定置網	小型定置網	採貝採草	その他の漁業	海面養殖	内水面漁業・養殖	
			会社	共同組合	漁業生産組合	共同経営				官公庁学校試験場	隻数																トン数
平成10年	1998	28	28	-	-	-	-	29	-	-	29	120.05	28	-	-	7	-	-	-	-	-	-	-	20	1	-	-
15	2003	20	20	-	-	-	-	19	-	-	19	79.86	20	-	-	6	-	-	-	-	-	-	14	-	-	-	
20	2008	13	13	-	-	-	-	13	-	2	11	43.20	13	-	-	4	-	-	-	-	-	-	9	-	-	-	
25	2013	6	6	-	-	-	-	6	-	-	6	20.30	6	-	-	3	-	-	-	-	-	-	3	-	-	-	
30	2018	-	-	-	-	-	-	-	-	-	-	-	-	-	-	-	-	-	-	-	-	-	-	-	-	-	

注 漁業センサス結果

資料 総務課

4-4 農地法による耕作権解約及び転用状況

単位：㎡ (各年12月31日現在)

年次・区分	耕作権解約	地目変更	転用				
			4条	5条			
				所有権	賃貸借	使用貸借	計
平成27年 2015	件数	-	26	18	-	-	18
	田	-	2,011	1,142	-	-	1,142
	畑	-	6,289	1,882	-	-	1,882
	計	-	8,300	3,024	-	-	3,024
平成28年 2016	件数	-	21	19	-	-	19
	田	-	2,745	740	-	-	740
	畑	-	5,539	3,209	-	-	3,209
	計	-	8,284	3,949	-	-	3,949
平成29年 2017	件数	-	25	16	-	-	16
	田	-	3,231	4,546	-	-	4,546
	畑	-	3,842	1,085	-	-	1,085
	計	-	7,073	5,631	-	-	5,631
平成30年 2018	件数	-	14	24	-	-	24
	田	-	789	1,312	-	-	1,312
	畑	-	2,358	5,792	-	-	5,792
	計	-	3,147	7,104	-	-	7,104
令和元年 2019	件数	-	19	13	-	-	13
	田	-	4,390	2,464	-	-	2,464
	畑	-	2,786	1,148	-	-	1,148
	計	-	7,176	3,612	-	-	3,612

5 事業所

5-1 産業大分類別事業所数及び従業者数

産業大分類	平成18年 2006		産業大分類	平成21年 2009		平成24年 2012		平成26年 2014		平成28年 2016	
	事業所数	従業者数		事業所数	従業者数	事業所数	従業者数	事業所数	従業者数	事業所数	従業者数
総数	4,097	82,104	総数	4,619	94,991	4,276	86,899	4,467	92,437	4,208	86,286
農業	-	-	農業, 林業	2	5	3	21	2	13	3	15
漁業	-	-	漁業	-	-	-	-	-	-	-	-
鉱業	-	-	鉱業, 採石業, 砂利採取業	-	-	-	-	-	-	-	-
建設業	245	2,322	建設業	294	2,341	259	2,128	266	2,810	251	2,237
製造業	247	4,027	製造業	271	3,341	228	2,874	231	3,002	219	2,895
電気・ガス・熱供給・水道業	3	210	電気・ガス・熱供給・水道業	6	396	6	361	9	372	3	49
情報通信業	37	1,468	情報通信業	88	1,433	69	744	62	728	61	893
運輸業	173	4,873	運輸業, 郵便業	204	6,838	190	6,967	193	6,719	195	6,316
卸売・小売業	1,151	14,011	卸売業, 小売業	1,186	14,978	1,144	14,863	1,146	14,906	1,116	14,365
金融・保険業	48	935	金融業, 保険業	68	1,170	63	1,360	59	920	51	763
不動産業	249	1,993	不動産業, 物品賃貸業	423	2,878	402	2,751	382	2,556	319	2,340
飲食店、宿泊業	536	10,661	学術研究, 専門・技術サービス業	195	1,211	168	1,218	181	1,129	169	1,268
医療、福祉	335	4,852	宿泊業, 飲食サービス業	618	15,444	574	13,997	588	13,659	574	13,120
教育、学習支援業	202	3,520	生活関連サービス業, 娯楽業	419	25,948	383	23,721	405	25,826	394	25,391
複合サービス業	12	65	教育, 学習支援業	212	3,954	155	2,704	223	4,092	167	2,466
サービス業	835	32,196	医療, 福祉	323	5,734	337	5,776	382	7,837	388	7,629
公務	24	971	複合サービス事業	9	109	8	99	8	72	8	78
			サービス業	278	8,054	287	7,315	310	6,712	290	6,461
			公務	23	1,157	-	-	20	1,084	-	-

注 平成18年事業所・企業統計調査結果、平成21年・平成26年経済センサス基礎調査結果、平成24年・平成28年経済センサス活動調査結果。
 平成18年は10月1日、平成21年・平成26年は7月1日、平成24年は2月1日、平成28年は6月1日現在。
 平成24年・平成28年は、民営の事業所のみの数値。

資料 総務課

5-3 産業中分類別事業所数及び従業者数

(平成28年6月1日現在)

産業中分類		事業所数	従業者数	産業中分類	事業所数	従業者数	産業中分類	事業所数	従業者数
A~R	全産業	4,208	86,286	39 情報サービス業	26	553	77 持ち帰り・配達飲食サービス業	45	811
A	農業, 林業	3	15	40 インターネット随伴サービス業	6	12	N 生活関連サービス業, 娯楽業	394	25,391
	01 農業	3	15	41 映像・音声・文字情報制作業	22	103	78 洗濯・理容・美容・浴場業	271	1,221
	02 林業	-	-	H 運輸業, 郵便業	195	6,316	79 その他の生活関連サービス業	63	397
B	漁業	-	-	42 鉄道業	5	560	80 娯楽業	60	23,773
	03 漁業(水産養殖業を除く)	-	-	43 道路旅客運送業	17	829	O 教育, 学習支援業	167	2,466
	04 水産養殖業	-	-	44 道路貨物運送業	109	2,405	81 学校教育	14	1,263
C	鉱業, 採石業, 砂利採取業	-	-	45 水運業	4	33	82 その他の教育, 学習支援業	153	1,203
	05 鉱業, 採石業, 砂利採取業	-	-	46 航空運輸業	1	39	P 医療, 福祉	388	7,629
D	建設業	251	2,237	47 倉庫業	35	1,324	83 医療業	254	4,759
	06 総合工事業	101	939	48 運輸に附帯するサービス業	23	491	84 保健衛生	1	7
	07 職別工事業(設備工事業を除く)	90	821	49 郵便業(信書便事業を含む)	1	635	85 社会保険・社会福祉・介護事業	133	2,863
	08 設備工事業	59	475	I 卸売業, 小売業	1,116	14,365	Q 複合サービス事業	8	78
E	製造業	219	2,895	50 各種商品卸売業	1	1	86 郵便局	7	64
	09 食料品製造業	15	123	51 繊維・衣服等卸売業	8	202	87 協同組合(他に分類されないもの)	1	14
	10 飲料・たばこ・飼料製造業	-	-	52 食料品卸売業	67	702	R サービス業(他に分類されないもの)	290	6,461
	11 繊維工業	3	6	53 建築材料, 鉱物・金属材料等卸売業	180	1,853	88 廃棄物処理業	13	197
	12 木材・木製品製造業(家具を除く)	6	23	54 機械器具卸売業	43	360	89 自動車整備業	16	96
	13 家具・装備品製造業	3	15	55 その他の卸売業	52	1,450	90 機械等修理業(別掲を除く)	39	446
	14 パルプ・紙・紙加工品製造業	4	111	56 各種商品小売業	9	1,250	91 職業紹介・労働者派遣業	9	172
	15 印刷・同関連業	16	122	57 織物・衣服・身の回り品小売業	163	1,605	92 その他の事業サービス業	164	5,324
	16 化学工業	4	92	58 食料品小売業	252	3,591	93 政治・経済・文化団体	19	96
	17 石油製品・石炭製品製造業	-	-	59 機械器具小売業	58	863	94 宗教	25	63
	18 プラスチック製品製造業	6	46	60 その他の小売業	253	2,229	95 その他のサービス業	4	64
	19 ゴム製品製造業	3	57	61 無店舗小売業	30	259			
	20 なめし革・同製品・毛皮製造業	-	-	J 金融業, 保険業	51	763			
	21 窯業・土石製品製造業	4	80	62 銀行業	13	365			
	22 鉄鋼業	67	1,150	63 協同組織金融業	4	55			
	23 非鉄金属製造業	-	-	64 クレジットカード業等非預金信用機関	3	26			
	24 金属製品製造業	44	565	65 金融商品取引業, 商品先物取引業	5	26			
	25 はん用機械器具製造業	6	86	66 補助的金融業等	-	-			
	26 生産用機械器具製造業	14	204	67 保険業(保険媒介代理業等を含む)	26	291			
	27 業務用機械器具製造業	-	-	K 不動産業, 物品賃貸業	319	2,340			
	28 電子部品・デバイス・電子回路製造業	-	-	68 不動産取引業	67	390			
	29 電気機械器具製造業	6	61	69 不動産賃貸業・管理業	194	1,213			
	30 情報通信機械器具製造業	2	2	不動態業内格付不能	-	-			
	31 輸送用機械器具製造業	1	4	70 物品賃貸業	57	728			
	32 その他の製造業	15	148	L 学術研究, 専門・技術サービス業	169	1,268			
F	電気・ガス・熱供給・水道業	3	49	71 学術・開発研究機関	4	215			
	33 電気業	-	-	72 専門サービス業	87	328			
	34 ガス業	1	31	73 広告業	1	2			
	35 熱供給業	-	-	74 技術サービス業	76	718			
	36 水道業	2	18	学術研究, 専門・技術サービス業内格付不能	-	-			
G	情報通信業	61	893	M 宿泊業, 飲食サービス業	574	13,120			
	37 通信業	4	164	75 宿泊業	37	6,379			
	38 放送業	3	61	76 飲食店	492	5,930			

注 平成28年経済センサス活動調査結果
男女別の不詳を含む。

5-4 千葉県内の事業所数及び従業者数

地 域	事 業 所 数 (公 務 を 除 く)				従 業 者 数 (公 務 を 除 く)			
	平成28年	平成26年	増減	平成26～28年 増減率 (%)	平成28年	平成26年	増減	平成26～28年 増減率 (%)
千 葉 県 計	188,740	198,807	△ 10,067	△ 5	2,114,259	2,208,327	△ 94,068	△ 4
市 部 計	180,417	189,912	△ 9,495	△ 5	2,042,723	2,131,048	△ 88,325	△ 4
郡 部 計	8,323	8,895	△ 572	△ 6	71,536	77,279	△ 5,743	△ 7
千 葉 市	29,326	30,509	△ 1,183	△ 4	406,378	416,357	△ 9,979	△ 2
銚 子 市	3,672	3,985	△ 313	△ 8	25,969	28,416	△ 2,447	△ 9
市 川 市	11,783	12,629	△ 846	△ 7	116,785	122,201	△ 5,416	△ 4
船 橋 市	15,603	16,481	△ 878	△ 5	189,232	197,614	△ 8,382	△ 4
館 山 市	2,776	2,992	△ 216	△ 7	19,351	21,146	△ 1,795	△ 8
木 更 津 市	5,251	5,138	113	2	51,054	50,745	309	1
松 戸 市	12,698	13,546	△ 848	△ 6	126,858	133,408	△ 6,550	△ 5
野 田 市	4,804	5,054	△ 250	△ 5	54,393	58,023	△ 3,630	△ 6
茂 原 市	3,303	3,452	△ 149	△ 4	33,661	35,347	△ 1,686	△ 5
成 田 市	5,350	5,482	△ 132	△ 2	87,039	87,392	△ 353	△ 0
佐 倉 市	4,381	4,640	△ 259	△ 6	49,722	52,047	△ 2,325	△ 4
東 金 市	2,322	2,441	△ 119	△ 5	23,783	24,712	△ 929	△ 4
旭 市	3,116	3,313	△ 197	△ 6	25,071	26,715	△ 1,644	△ 6
習 志 野 市	3,969	4,249	△ 280	△ 7	52,925	54,172	△ 1,247	△ 2
柏 市	12,017	12,310	△ 293	△ 2	144,210	145,174	△ 964	△ 1
勝 浦 市	1,123	1,230	△ 107	△ 9	6,437	6,922	△ 485	△ 7
市 原 市	8,658	9,042	△ 384	△ 4	105,391	114,596	△ 9,205	△ 8
流 山 市	3,936	4,046	△ 110	△ 3	37,600	38,747	△ 1,147	△ 3
八 千 代 市	5,118	5,409	△ 291	△ 5	60,168	62,984	△ 2,816	△ 4
我 孫 子 市	2,972	3,214	△ 242	△ 8	27,787	30,706	△ 2,919	△ 10
鴨 川 市	1,900	2,033	△ 133	△ 7	16,185	16,831	△ 646	△ 4
鎌 ヶ 谷 市	2,994	3,127	△ 133	△ 4	26,478	27,574	△ 1,096	△ 4
君 津 市	3,287	3,453	△ 166	△ 5	37,439	40,341	△ 2,902	△ 7
富 津 市	1,937	2,047	△ 110	△ 5	17,197	18,028	△ 831	△ 5
浦 安 市	4,208	4,447	△ 239	△ 5	86,286	91,353	△ 5,067	△ 6
四 街 道 市	2,307	2,483	△ 176	△ 7	22,166	23,757	△ 1,591	△ 7
袖 ヶ 浦 市	1,912	2,015	△ 103	△ 5	25,023	24,718	305	1
八 街 市	2,370	2,523	△ 153	△ 6	19,426	20,718	△ 1,292	△ 6
印 西 市	2,246	2,433	△ 187	△ 8	29,749	31,408	△ 1,659	△ 5
白 井 市	1,602	1,639	△ 37	△ 2	18,514	18,803	△ 289	△ 2
富 里 市	1,562	1,668	△ 106	△ 6	15,873	16,529	△ 656	△ 4
南 房 総 市	2,094	2,282	△ 188	△ 8	11,314	12,990	△ 1,676	△ 13
匝 瑳 市	1,620	1,807	△ 187	△ 10	12,205	14,152	△ 1,947	△ 14
香 取 市	3,503	3,745	△ 242	△ 6	25,904	27,660	△ 1,756	△ 6
山 武 市	1,772	1,896	△ 124	△ 7	15,332	16,322	△ 990	△ 6
い す み 市	1,634	1,773	△ 139	△ 8	11,127	13,032	△ 1,905	△ 15
大 網 白 里 市	1,291	1,379	△ 88	△ 6	8,691	9,408	△ 717	△ 8

注 平成26年経済センサス-基礎調査結果および平成28年経済センサス-活動調査結果

資料 総務課

6 商 工 業

6-1 産 業 小 分 類 別 事 業 所 数 、 従 業 者 数 及 び 年 間 商 品 販 売 額

(平成28年6月1日現在)

産業分類	事業所数	従業者数	年間商品販売額	産業分類	事業所数	従業者数	年間商品販売額	売場面積
		人	百万円			人	百万円	m ²
卸 売 業	236	3,295	345,344	小 売 業	608	7,433	193,201	130,746
各種商品卸売業	-	-	-	百貨店・総合スーパー	5	1,193	33,131	41,497
繊維品卸売業 (衣服、身の回り品を除く)	-	-	-	その他の各種商品小売業 (従業者が常時50人未満のもの)	4	52	1,743	392
衣服卸売業	2	4	X	呉服・服地・寝具小売業	4	14	193	357
身の回り品卸売業	5	193	X	男子服小売業	11	82	1,960	3,693
農畜産物・水産物卸売業	32	244	9,574	婦人・子供服小売業	59	406	6,695	10,149
食料・飲料卸売業	16	146	15,421	靴・履物小売業	14	80	1,183	1,464
建築材料卸売業	27	141	12,281	その他の織物・衣服・身の回り品小売業	40	221	4,293	4,265
化学製品卸売業	7	37	1,446	各種食料品小売業	14	854	21,158	14,626
石油・鉱物卸売業	5	37	1,002	野菜・果実小売業	3	29	762	271
鉄鋼製品卸売業	70	1,099	121,471	食肉小売業	4	20	364	486
非鉄金属卸売業	5	64	8,047	鮮魚小売業	12	49	664	229
再生資源卸売業	6	26	3,343	酒小売業	8	23	354	290
産業機械器具卸売業	7	34	3,335	菓子・パン小売業	47	489	7,910	2,299
自動車卸売業	4	25	6,184	その他の飲食料品小売業	108	1,297	18,743	7,266
電気機械器具卸売業	11	213	25,503	自動車小売業	21	265	34,303	883
その他の機械器具卸売業	4	26	1,914	自転車小売業	8	17	110	183
家具・建具・じゅう器等卸売業	4	18	1,134	機械器具小売業 (自動車、自転車を除く)	12	191	7,694	10,958
医薬品・化粧品等卸売業	6	749	123,304	家具・建具・畳小売業	4	14	151	396
紙・紙製品卸売業	2	29	X	じゅう器小売業	6	24	187	243
他に分類されない卸売業	23	210	X	医薬品・化粧品小売業	71	628	14,365	9,197
				農耕用品小売業	-	-	-	-
				燃料小売業	16	156	9,570	-
				書籍・文房具小売業	24	350	3,589	4,391
				スポーツ用品・がん具・娯楽用品・楽器小売業	14	222	4,146	6,074
				写真機・時計・眼鏡小売業	14	68	1,259	1,047
				他に分類されない小売業	60	486	7,424	10,090
				通信販売・訪問販売小売業	18	147	9,852	-
				自動販売機による小売業	1	1	X	-
				その他無店舗小売業	6	55	X	-

注 平成28年経済センサス-活動調査結果
 管理、補助的経済活動のみを行う事業所、産業細分類が格付不能の事業所、卸売の商品販売額
 (仲立手数料を除く)、小売の商品販売額及び仲立手数料のいずれの金額も無い事業所は含まない。

資料 総務課

6-2 産業中分類別従業者規模別事業所数

(平成28年6月1日現在)

産業中分類	事業所数計		従業員数別								出向・派遣従業者のみ
	うち法人		1~4人	5~9人	10~19人	20~29人	30~49人	50~99人	100人以上		
合計	1,116	983	471	277	201	77	47	12	20	11	
卸売業	351	337	155	82	62	19	18	5	5	5	
各種商品	1	1	1	-	-	-	-	-	-	-	
繊維・衣服等	8	6	5	2	-	-	-	-	1	-	
飲食料品	67	58	36	13	11	1	4	-	1	1	
建築材料、鉱物・金属材料等	180	177	66	42	42	13	11	2	-	4	
機械器具	43	43	24	11	5	-	1	2	-	-	
その他の卸売業	52	52	23	14	4	5	2	1	3	-	
小売業計	765	646	316	195	139	58	29	7	15	6	
各種商品	9	9	-	-	4	-	-	-	5	-	
織物・衣服・身の回り品	163	148	76	57	16	2	2	1	3	6	
飲食料品	252	199	80	52	64	35	13	4	4	-	
機械器具	58	45	31	9	10	4	-	1	3	-	
その他の小売業	253	217	114	69	42	15	12	1	-	-	
無店舗小売業	30	28	15	8	3	2	2	-	-	-	

注 平成28年経済センサス - 活動調査結果

資料 総務課

6-3 字別卸売業・小売業事業所数、従業者数

(平成28年6月1日現在)

字名	卸売業		小売業	
	事業所数	従業者数	事業所数	従業者数
総数	351	4,568	765	9,797
当代島	8	42	35	317
北栄	33	175	122	1,215
猫実	18	100	65	510
堀江	17	85	50	380
富士見	23	148	38	321
海楽	2	2	13	83
東野	5	21	15	436
美浜	11	349	21	332
入船	24	292	164	2,076
富岡	3	11	16	256
今川	3	7	17	125
弁天	2	39	8	111
鉄鋼通り	97	1,058	4	34
舞浜	9	50	132	1,663
高洲	7	22	14	266
明海	1	7	24	586
日の出	11	382	16	632
港	44	832	3	297
千鳥	33	946	8	157

注 平成28年経済センサス - 活動調査結果

資料 総務課

6-4 字別製造業事業所数、従業者数、製造品出荷額及び付加価値額

(令和元年6月1日現在)

字名	事業所数	従業者数	製造品出荷額等	
			万円	万円
総数	104	2,304	11,188,670	3,137,470
当代島	2	x	x	x
北栄	14	269	879,056	335,049
猫実	1	x	x	x
堀江	3	24	29,908	7,769
富士見	4	84	145,784	50,886
海楽	1	x	x	x
鉄鋼通り	49	970	5,473,609	1,426,757
港	22	602	3,914,631	935,297
千鳥	8	199	706,374	358,939

注 令和元年工業統計調査結果

従業者4人以上の事業所。
製造品出荷額等、付加価値額は平成30年実績

資料 総務課

6-5 製造業の概要

年次	事業所 総数	従業者 総数	現金給与 総額	原材料 使用額等	製造品出荷額等				生産額	付加価値額	減価償却額	投資額	
					総額	製造品 出荷額	加工賃 収入額	その他 収入額					
平成 26年	2014	98	1,983	925,497	6,697,908	9,541,002	8,456,427	781,192	303,383	9,242,626	2,586,652	84,006	61,364
27	2015	115	2,196	1,030,539	7,219,669	10,445,100	9,289,544	878,054	277,502	10,151,042	2,887,745	114,833	217,892
28	2016	97	2,126	1,004,419	6,311,968	9,299,392	8,266,784	714,120	318,488	9,002,271	2,700,434	92,738	126,247
29	2017	99	2,212	1,046,247	6,925,147	10,110,040	9,251,296	675,360	183,384	9,942,513	2,892,575	84,146	67,238
30	2018	104	2,304	1,131,526	7,706,769	11,188,670	10,097,553	837,228	253,889	10,952,180	3,137,470	111,547	87,739
食料品		5	66	12,777	30,099	41,385	41,033	32	320	41,065	10,215	X	-
飲料・たばこ		-	-	-	-	-	-	-	-	-	-	-	-
繊維		-	-	-	-	-	-	-	-	-	-	-	-
木材・木製品		1	11	X	X	X	X	X	X	X	X	-	-
家具・装備品		1	10	X	X	X	X	-	-	X	X	-	-
パルプ・紙		2	76	X	X	X	X	X	X	X	X	X	-
印刷		4	90	51,345	67,681	316,247	306,945	6,302	3,000	313,247	230,154	-	-
化学		1	54	X	X	X	X	-	-	X	X	X	X
石油・石炭		-	-	-	-	-	-	-	-	-	-	-	-
プラスチック		1	8	X	X	X	X	-	-	X	X	-	-
ゴム		2	64	X	X	X	X	-	X	X	X	X	X
なめし革		-	-	-	-	-	-	-	-	-	-	-	-
窯業・土石		4	88	35,090	266,074	481,873	479,577	-	2,296	479,577	198,131	X	X
鉄鋼		51	1,237	628,773	5,786,797	7,849,640	7,225,572	509,488	114,580	7,773,315	1,865,611	89,175	81,416
非鉄		-	-	-	-	-	-	-	-	-	-	-	-
金属製品		22	372	168,164	850,913	1,227,031	1,002,302	210,392	14,337	1,212,945	343,613	X	-
はん用機械		2	52	X	X	X	X	-	X	X	X	X	X
生産用機械		7	147	82,218	407,865	631,748	563,760	12,687	55,301	576,447	207,808	-	-
業務用機械		-	-	-	-	-	-	-	-	-	-	-	-
電子・デバイス		-	-	-	-	-	-	-	-	-	-	-	-
電気機械		-	-	-	-	-	-	-	-	-	-	-	-
情報通信機械		-	-	-	-	-	-	-	-	-	-	-	-
輸送用機械		-	-	-	-	-	-	-	-	-	-	-	-
その他		1	29	X	X	X	X	-	-	X	X	-	-

注 工業統計調査結果および平成28年経済センサス-活動調査結果

資料 総務課

6-6 千葉県各市の工業事業所の概況

単位：万円

地 域	事業所数		従業者数		製造品出荷額等		付加価値額	
	平成29年 2017	平成30年 2018	平成29年 2017	平成30年 2018	平成29年 2017	平成30年 2018	平成29年 2017	平成30年 2018
千葉県	4,774	4,856	207,400	212,015	1,212,626,962	1,314,316,661	321,191,150	317,538,482
市 部	4,379	4,464	192,887	196,962	1,166,211,184	1,266,446,911	305,255,282	301,539,001
郡 部	395	392	14,513	15,053	46,415,778	47,869,750	15,935,868	15,999,481
千葉市	392	412	21,659	21,689	122,292,065	131,626,520	24,332,741	28,000,535
銚子市	165	171	4,750	4,920	17,457,296	18,563,406	6,658,690	7,212,070
市川市	196	200	6,599	6,809	35,551,535	36,707,309	8,719,793	8,137,857
船橋市	266	258	15,119	15,073	65,779,868	68,237,529	23,071,967	23,555,140
館山市	36	36	606	669	699,183	840,210	330,618	393,835
木更津市	78	82	3,864	3,978	20,709,189	27,615,719	4,462,288	4,829,192
松戸市	287	310	9,375	9,863	30,468,304	35,227,099	12,314,063	15,166,688
野田市	304	304	10,941	10,852	41,500,404	42,204,138	14,522,858	14,139,154
茂原市	77	81	5,678	6,022	19,407,148	20,041,387	2,113,749	5,482,019
成田市	121	115	7,586	7,854	25,330,206	27,392,088	11,497,429	11,876,364
佐倉市	115	119	8,263	8,640	31,545,989	32,469,819	11,108,578	11,499,801
東金市	88	91	2,697	2,946	8,112,646	8,732,593	2,560,769	2,688,678
旭市	125	126	3,262	3,505	11,510,391	12,199,830	3,408,626	3,212,471
習志野市	71	69	6,891	7,397	18,496,662	20,616,166	5,899,075	6,577,272
柏市	247	252	8,586	9,379	23,845,224	24,386,817	8,996,625	8,791,685
勝浦市	21	20	412	415	1,604,182	1,677,627	579,903	602,619
市原市	244	258	21,801	22,117	398,011,620	443,805,870	83,051,059	69,942,327
流山市	74	75	2,234	2,280	5,044,255	5,325,175	1,896,888	1,840,863
八千代市	151	147	9,435	8,950	25,980,449	28,039,080	11,204,656	12,446,905
我孫子市	26	26	830	803	5,621,111	3,573,768	523,835	345,085
鴨川市	39	36	671	610	1,616,927	1,522,477	612,007	535,430
鎌ヶ谷市	96	96	2,205	2,201	3,707,956	3,756,732	1,448,516	1,619,818
君津市	75	77	7,652	7,598	77,412,880	77,599,770	18,119,019	15,261,815
富津市	66	68	2,440	2,446	10,502,400	11,367,693	4,514,138	5,369,610
浦安市	99	104	2,212	2,304	10,110,040	11,188,670	2,892,575	3,137,470
四街道市	40	43	883	1,129	3,456,882	3,389,897	1,125,967	731,237
袖ヶ浦市	80	80	6,328	6,302	88,969,213	106,048,045	16,418,455	15,565,338
八街市	134	137	2,609	2,657	5,639,629	5,829,687	2,218,747	2,081,885
印西市	48	46	1,215	1,212	2,738,634	2,841,743	1,043,281	1,061,696
白井市	146	158	4,019	4,267	17,135,241	17,807,651	6,742,568	6,856,411
富里市	37	37	1,353	1,356	4,209,936	4,332,701	1,370,597	1,507,772
南房総市	65	64	1,056	1,074	1,280,518	1,280,535	530,143	503,039
匝瑳市	78	78	2,189	2,135	5,898,910	5,762,430	2,216,129	2,089,303
香取市	94	93	2,743	2,749	7,566,785	7,498,503	2,441,203	2,568,805
山武市	101	98	2,969	3,003	12,631,680	12,281,931	4,375,551	3,829,991
いすみ市	59	61	1,306	1,322	3,055,088	3,360,723	1,144,608	1,295,208
大網白里市	38	36	449	436	1,310,738	1,295,573	787,568	783,613

注 平成28年経済センサス-活動調査結果および平成29年工業統計調査結果
従業者4人以上の事業所。

資料 総務課

7 住宅・建設

7-1 居住世帯の有無別住宅数及び住宅以外で人が居住する建物数

(各年10月1日現在)

年次	住宅数								住宅以外で人が居住する建物数
	総数	居住世帯あり			居住世帯なし				
		総数	同居世帯なし	同居世帯あり	総数	一時現在者のみ	空き家	建築中	
平成20年	82,790	68,860	68,620	250	13,930	210	13,680	40	-
25	82,780	71,720	71,470	250	10,650	290	10,210	120	30
30	86,470	77,050	76,650	400	9,410	260	9,110		10

注 住宅・土地統計調査結果 資料 総務課
 標本調査による推定値であるため、1位を四捨五入して10位までを有効数字として表章したため、総数とは一致しない。

7-2 住宅の種類・構造、建築の時期別住宅数

(各年10月1日現在)

建築の時期	総数	住宅の種類		構造				
		専用住宅	店舗その他の併用住宅	木造	防火木造	鉄筋・鉄骨コンクリート造	鉄骨造	その他
平成20年	63,780	62,960	820	5,540	17,470	36,040	4,620	110
25	71,720	71,280	430	100	18,890	47,430	5,300	-
30	77,050	76,800	250	2,940	19,180	46,010	8,900	30
昭和36年～45年	440	440	-	130	250	40	20	-
昭和46年～55年	6,730	6,650	80	390	2,070	4,040	230	-
昭和56年～平成2年	19,600	19,560	50	860	5,550	10,970	2,220	-
平成3年～7年	8,360	8,340	10	230	1,380	5,320	1,430	-
平成8年～12年	9,190	9,160	20	70	1,460	6,870	790	-
平成13年～17年	10,860	10,860	-	290	1,390	7,960	1,200	20
平成18年～22年	7,390	7,390	-	270	1,660	4,550	920	-
平成23年～25年	6,110	6,110	-	80	1,870	3,300	850	-
平成26年～30年9月	2,810	2,810	-	20	730	1,700	370	-

注 住宅・土地統計調査結果 資料 総務課
 標本調査による推定値であるため、1位を四捨五入して10位までを有効数字として表章したため、総数とは一致しない。
 建築の時期「不詳」を含む。

7-3 住宅の所有の関係、建て方、階数別専用住宅数

(各年10月1日現在)

住宅の所有の関係	総数	一戸建			長屋建			共同住宅					その他
		総数	1階	2階以上	総数	1階	2階以上	総数	1階	2階	3～5階	6階以上	
平成20年	68,290	13,530	340	13,190	1,690	270	1,420	53,030	-	9,630	17,950	25,450	40
25	71,280	14,750	170	14,580	1,190	110	1,080	55,350	-	11,960	21,410	21,970	-
30	76,800	14,920	160	14,760	1,930	80	1,850	59,760	-	11,720	20,610	27,430	180
持ち家	37,420	13,170	100	13,070	1,600	80	1,520	2,520	-	420	2,950	19,140	130
借家	35,890	340	10	320	110	-	110	35,440	-	10,110	17,100	8,220	10
公営の借家	440	-	-	-	-	-	-	440	-	-	230	210	-
堺都市機構・公社の借家	2,650	-	-	-	-	-	-	2,650	-	-	170	2,480	-
民営借家	28,870	290	10	280	110	-	110	28,460	-	9,800	13,730	4,930	10
給与住宅	3,930	50	-	50	-	-	-	3,880	-	310	2,970	600	-

注 住宅・土地統計調査結果 資料 総務課
 標本調査による推定値であるため、1位を四捨五入して10位までを有効数字として表章したため、総数とは一致しない。

7-4 家屋の現況

(各年1月1日現在)

	平成28年 2016		平成29年 2017		平成30年 2018		平成31年 2019		令和2年 2020	
	棟数	総床面積	棟数	総床面積	棟数	総床面積	棟数	総床面積	棟数	総床面積
	㎡		㎡		㎡		㎡		㎡	
総数	20,443	9,659,393	20,659	9,719,165	20,842	9,788,501	21,029	9,943,369	21,217	10,101,571
木造総数	14,431	1,719,284	14,512	1,732,828	14,592	1,744,743	14,673	1,753,987	14,786	1,774,693
住宅用	14,040	1,694,370	14,124	1,707,956	14,214	1,719,459	14,302	1,728,810	14,424	1,747,657
その他	391	24,914	388	24,872	378	25,284	371	25,177	362	27,036
非木造総数	6,012	7,940,109	6,147	7,986,337	6,250	8,043,758	6,356	8,189,382	6,431	8,326,878
住宅アパート	4,126	4,028,142	4,242	4,077,106	4,352	4,107,332	4,454	4,177,553	4,531	4,193,856
鉄骨鉄筋コンクリート造	48	1,066,643	48	1,066,643	47	1,066,427	47	1,066,427	45	1,066,155
鉄筋コンクリート造	966	2,226,028	977	2,249,139	977	2,256,680	982	2,305,131	985	2,303,512
鉄骨造	1,027	398,102	1,032	399,670	1,047	407,868	1,075	420,228	1,096	429,483
軽量鉄骨造	2,042	336,847	2,143	361,217	2,240	375,929	2,309	385,339	2,365	394,283
れんが・コンクリートブロック	43	522	42	437	41	428	41	428	40	423
その他	1,886	3,911,967	1,905	3,909,231	1,898	3,936,426	1,902	4,011,829	1,900	4,133,022
鉄骨鉄筋コンクリート造	47	788,511	47	788,511	47	788,511	47	745,356	47	745,356
鉄筋コンクリート造	210	566,566	210	566,546	211	572,712	212	588,836	213	702,996
鉄骨造	1,221	2,518,655	1,236	2,515,138	1,231	2,536,451	1,242	2,629,619	1,250	2,637,167
軽量鉄骨造	300	36,440	305	37,266	303	37,027	297	46,363	289	45,887
れんが・コンクリートブロック	108	1,795	107	1,770	106	1,725	104	1,655	101	1,616

資料 固定資産税課

7-5 申請建築物構造別床面積

単位：㎡

年次	総数	木造	鉄骨鉄筋 コンクリート造	鉄筋コンク リート造	鉄骨造
平成 27年 2015	349,169	35,006	78,325	163,886	71,953
28 2016	261,078	33,064	2,997	97,247	127,770
29 2017	236,356	31,444	103	150,655	54,154
30 2018	149,086	41,521	-	26,201	81,362
令和 元年 2019	347,924	41,597	-	164,249	142,078

注 計画変更は除く。指定確認検査機関含む。

資料 建築指導課

7-6 確認申請等受付件数

	平成27年度	平成28年度	平成29年度	平成30年度	令和元年度
件数	511	587	557	531	481

注 計画通知及び計画変更含む。指定確認検査機関含む。

資料 建築指導課

7-7 県営住宅・市営住宅等の現況

(1) 県営住宅

(令和3年1月31日現在)

団地名	所在地	戸数	構造
浦安辰巳県営住宅	猫実一丁目7番18号	44	鉄筋コンクリート造
浦安堀江県営住宅	富士見三丁目9番	60	〃
浦安高洲県営住宅	高洲二丁目6番	257	〃

(2) 市営住宅

(令和3年1月31日現在)

団地名	所在地	戸数	構造
堀江市営住宅団地	堀江四丁目28番1号・2号	40	鉄筋コンクリート造
猫実第1市営住宅	猫実二丁目3番37号	26	〃
猫実第2市営住宅	猫実一丁目8番1号	21	〃
猫実第3市営住宅	猫実五丁目1番21号	6	〃
猫実第4市営住宅	猫実五丁目3番15号	4	〃
当代島市営住宅	当代島三丁目3番31号	25	〃
堀江東市営住宅	堀江一丁目9番1号	26	〃
東野市営住宅	東野二丁目11番25号	24	〃

資料 住宅課
市街地整備課

7-8 市道橋りょう状況

(各年4月1日現在)

年次	道路延長	面積	舗装率	橋りょう	
				個数	延長
	m	m ²	%		m
平成 28年 2016	235,882	2,494,257	99.9	45	2,704
29 2017	235,882	2,494,257	99.9	45	2,704
30 2018	235,882	2,494,257	99.9	45	2,704
31 2019	235,939	2,494,749	99.9	45	2,704
令和 2年 2020	227,139	2,396,090	99.9	45	2,704

資料 道路管理課
道路整備課

7-9 公園

(各年3月31日現在)

年次	総数		街区公園		近隣・地区公園		運動公園		総合公園		人口一人当たり公園面積	総面積に対する割合
	園数	面積	園数	面積	園数	面積	園数	面積	園数	面積		
		ha		ha		ha		ha		ha	m ²	%
平成 28年 2016	125	81.10	109	16.56	14	33.16	1	18.18	1	13.2	4.90	4.78
29 2017	126	81.15	110	16.61	14	33.16	1	18.18	1	13.2	4.85	4.78
30 2018	126	81.24	110	16.70	14	33.16	1	18.18	1	13.2	4.81	4.78
31 2019	126	81.24	110	16.70	14	33.16	1	18.18	1	13.2	4.77	4.78
令和 2年 2020	129	83.46	112	16.92	15	35.16	1	18.18	1	13.2	4.88	4.92

資料 みどり公園課

7-10 下水道処理状況

(各年3月31日現在)

年次	管渠延長	処理面積	処理人口	全人口に対する普及率
	km	ha	人	%
平成 28年 2016	305.0	1,583.0	164,913	99.7
29 2017	305.1	1,583.0	166,956	99.7
30 2018	305.1	1,583.0	168,175	99.6
31 2019	305.2	1,583.0	169,566	99.6
令和 2年 2020	305.4	1,583.9	170,494	99.7

注 管渠延長については、民間工事分も含む。

資料 下水道課

8 運輸・通信

8-1 市内郵便施設数

(各年12月31日)

年次	郵便局	郵便切手収入印紙 類売りさばき所	郵便ポスト	私書箱	簡易郵便局
平成 28 年 2016	17	205	149	48	—
29 2017	17	204	149	48	—
30 2018	17	204	149	48	—
令和 元年 2019	17	204	149	48	—
2 2020	17	204	149	48	—

資料 日本郵便株式会社 浦安郵便局

8-2 東西線浦安駅旅客輸送状況及び1日平均乗降客数

年 度	総 数	一 般		定期乗降客	1日平均乗降客数
		乗 客	降 客		
	千人	千人	千人	千人	人
平成 27 年度	28,603	5,350	5,452	17,801	78,150
28	29,391	5,458	5,577	18,356	80,523
29	29,937	5,501	5,639	18,797	82,018
30	30,449	5,588	5,724	19,137	83,421
令和 元年度	30,273	5,490	5,630	19,153	82,712

資料 東京地下鉄(株)

8-3 駅別1日平均乗客数

単位：人

年 度	J R 新浦安駅		J R 舞浜駅		東西線浦安駅	
	乗車人員		乗車人員		乗車人員	
	総 数	うち定期	総 数	うち定期	総 数	うち定期
平成 27 年度	54,956	38,823	77,469	29,275	38,936	24,317
28	55,729	39,512	78,277	29,198	40,099	25,145
29	56,462	39,663	79,063	29,111	40,820	25,748
30	57,258	39,839	83,157	29,793	41,523	26,215
令和 元年度	57,160	40,126	78,811	29,953	41,165	26,164

資料 東日本旅客鉄道(株) 千葉支社
東京地下鉄(株)

8-4 おさんぽバス利用状況

単位：人

年 度	全利用者数	1日当たり 利用者数	1便当たり 利用者数	有料利用者数	車イス (無賃含まず)
平成 27 年度	1,476,059	4,033	25.2	1,456,862	754
28	1,534,287	4,227	26.4	1,423,634	831
29	1,597,815	4,377	27.4	1,426,179	848
30	2,088,203	5,749	24.0	1,787,091	1,001
令和 元年度	2,095,062	5,724	23.9	1,871,988	899
4 月	170,877	5,696	23.7	151,483	80
5 月	172,854	5,576	23.2	150,161	84
6 月	180,054	6,002	25.0	160,889	67
7 月	194,345	6,269	26.1	176,160	77
8 月	193,561	6,244	26.0	178,321	119
9 月	177,006	5,900	24.6	164,516	140
10 月	172,818	5,575	23.2	161,854	81
11 月	182,672	6,089	25.4	159,069	60
12 月	180,568	5,825	24.3	157,699	69
1 月	179,804	5,800	24.2	156,855	51
2 月	154,895	5,341	22.3	135,487	39
3 月	135,608	4,374	18.2	119,494	32

資料 都市計画課

8-5 道路旅客運輸状況

年 月	実数(万人)	1日平均(人)
平成 28 年 2016	1,799	49,149
29 2017	1,853	50,763
30 2018	1,962	53,761
令和 元年 2019	2,040	55,883
2 2020	1,463	39,930
1 月	168	54,183
2 月	148	51,131
3 月	119	38,319
4 月	67	22,260
5 月	65	20,911
6 月	116	38,518
7 月	133	42,904
8 月	119	38,486
9 月	134	44,604
10 月	141	45,387
11 月	127	42,274
12 月	126	40,522

資料 東京ベイシティ交通(株)

8-6 車種別自動車保有台数

単位：台 (各年3月31日現在)

年次	総数	貨物自動車	乗合自動車	乗用車	特種用途車及び特殊車	小型二輪車
2016	自家用 43,517	3,052	115	37,933	782	1,635
	合計 46,023	4,706	325	38,152	1,204	1,636
平成29年	事業用 2,506	1,670	215	220	400	1
2017	自家用 43,736	3,057	120	38,142	774	1,643
	合計 46,242	4,727	335	38,362	1,174	1,644
平成30年	事業用 2,556	1,717	232	220	386	1
2018	自家用 43,591	2,968	137	38,064	774	1,648
	合計 46,147	4,685	369	38,284	1,160	1,649
令和元年	事業用 2,564	1,731	250	212	370	1
2019	自家用 43,538	2,964	142	38,014	766	1,652
	合計 46,102	4,695	392	38,226	1,136	1,653
令和2年	事業用 2,528	1,729	249	215	334	1
2020	自家用 43,374	2,960	140	37,822	761	1,691
	合計 45,902	4,689	389	38,037	1,095	1,692

注 関東運輸局HPのデータによる。

資料 総務課

8-7 軽自動車及び原動機付自転車登録台数

(各年4月1日現在)

車種別	平成28年	平成29年	平成30年	平成31年	令和2年	
	2016	2017	2018	2019	2020	
総数	16,025	15,757	15,608	15,439	15,599	
軽自動車	総数	7,873	7,853	7,976	8,042	8,246
	軽二輪車	1,484	1,411	1,395	1,385	1,422
	軽三輪車	-	-	-	-	-
	軽四輪乗用車	4,555	4,627	4,759	4,843	4,975
	軽四輪貨物車	1,834	1,815	1,822	1,814	1,849
二輪の小型自動車	1,471	1,492	1,473	1,465	1,506	
原動機付自転車	総数	6,577	6,304	6,046	5,812	5,730
	50c.c.以下	4,621	4,303	4,059	3,807	3,638
	90c.c.以下	313	286	255	247	244
	125c.c.以下	1,579	1,625	1,631	1,650	1,712
	ミニカー	64	90	101	108	136
農耕作業用	-	-	-	-	-	
特殊作業用	104	108	113	120	117	

資料 市民税課

8-8 首都高速湾岸線料金所の通過台数

単位：台

年	月	総数	浦安第二料金所(東)						浦安第一料金所(西)						舞浜料金所								
			計		普通車			大型車		計		普通車			大型車		計		普通車			大型車	
			総数	計	軽・二輪	普通車	中型車	大型車	特大車	計	軽・二輪	普通車	中型車	大型車	特大車	計	軽・二輪	普通車	中型車	大型車	特大車		
平成	28年	2016	5,267,384	778,603	700,464			78,139		2,342,473	2,092,261			250,212		2,146,308	1,877,684			268,624			
	29	2017	5,469,357	880,709	92,440	569,528	116,012	76,390	26,339	2,406,642	184,438	1,563,514	395,335	213,849	49,506	2,182,006	200,917	1,520,531	181,005	206,450	73,103		
	30	2018	5,470,194	1,106,691	115,545	708,301	150,012	100,635	32,198	2,198,043	170,273	1,438,293	350,249	194,989	44,239	2,165,460	198,615	1,530,265	166,744	199,704	70,132		
令和	元年	2019	5,479,500	1,276,602	132,095	802,608	176,615	131,185	34,099	2,042,865	161,217	1,352,924	312,392	180,128	36,204	2,160,033	204,527	1,557,830	148,865	184,662	64,149		
	2年	2020	3,927,844	1,023,542	112,093	628,624	152,113	110,421	20,291	1,724,444	140,350	1,092,904	277,675	185,460	28,055	1,179,858	114,221	790,206	123,865	131,095	20,471		
	1月		428,076	98,771	10,335	62,258	13,419	10,332	2,427	167,851	12,730	112,511	24,737	15,268	2,605	161,454	15,372	116,112	10,899	14,987	4,084		
	2月		373,458	91,437	9,863	55,685	13,562	10,517	1,810	153,246	12,571	98,854	24,586	14,843	2,392	128,775	13,480	86,921	10,609	14,296	3,469		
	3月		282,295	80,707	8,267	46,305	14,001	10,333	1,801	152,580	12,994	95,067	25,710	16,361	2,448	49,008	3,943	24,157	10,794	8,766	1,348		
	4月		214,986	56,266	5,803	31,920	10,481	6,775	1,287	124,259	9,974	72,606	23,303	15,884	2,492	34,461	1,968	14,207	9,236	7,767	1,283		
	5月		207,767	54,940	5,648	31,041	9,620	7,536	1,095	120,595	9,654	72,735	21,399	14,492	2,315	32,232	1,942	14,269	8,710	6,195	1,116		
	6月		262,778	74,261	7,975	44,136	12,096	8,673	1,381	143,401	11,351	89,030	24,143	16,385	2,492	45,116	3,203	21,715	10,758	8,254	1,186		
	7月		348,690	89,486	10,141	55,398	12,870	9,387	1,690	146,313	11,593	91,796	23,675	16,521	2,728	112,891	12,033	76,944	11,001	11,602	1,311		
	8月		352,664	89,353	10,102	57,168	11,882	8,717	1,484	144,798	12,304	93,786	21,789	14,662	2,257	118,513	11,885	84,785	9,616	11,113	1,114		
	9月		343,248	92,897	10,474	58,157	12,727	9,760	1,779	140,629	11,765	89,825	21,702	14,857	2,480	109,722	11,283	75,431	10,253	11,349	1,406		
	10月		375,370	99,460	11,401	63,035	13,673	9,505	1,846	148,172	12,083	94,351	23,155	16,167	2,416	127,738	13,055	89,767	10,997	12,482	1,437		
	11月		361,215	96,476	10,742	61,306	13,605	9,031	1,792	140,893	11,741	91,114	21,515	14,598	1,925	123,846	12,167	88,337	10,297	11,643	1,402		
	12月		377,297	99,488	11,342	62,215	14,177	9,855	1,899	141,707	11,590	91,229	21,961	15,422	1,505	136,102	13,890	97,561	10,695	12,641	1,315		

注 平成28年4月1日より2車種区分から5車種区分に移行

平成28年の値は2車種区分にまとめて集計

資料 首都高速道路株式会社

9 水道

9-1 用途別使用水量

単位：m³

年 月	総 数	一般用	公衆浴場用
平成 28 年 2016	37,026,812	37,008,370	18,442
29 2017	37,542,149	37,524,442	17,707
30 2018	38,068,680	38,051,179	17,501
令和 元 年 2019	38,072,347	38,056,848	15,499
2 2020	36,934,485	36,919,254	15,231
1 月	3,205,666	3,204,340	1,326
2 月	3,208,093	3,206,777	1,316
3 月	3,052,704	3,051,414	1,290
4 月	2,849,132	2,847,832	1,300
5 月	3,133,358	3,132,004	1,354
6 月	2,651,526	2,650,164	1,362
7 月	3,118,445	3,117,219	1,226
8 月	2,961,073	2,959,794	1,279
9 月	3,226,337	3,225,051	1,286
10 月	3,230,951	3,229,806	1,145
11 月	3,207,276	3,206,044	1,232
12 月	3,089,924	3,088,809	1,115

注 市川市行徳地区を含む。

資料 千葉県企業局業務振興課

9-2 用途別給水件数

単位：件

年 月	総 数	一般用	公衆浴場用
平成 28 年 2016	163,455	166,452	3
29 2017	168,857	168,854	3
30 2018	171,530	171,527	3
令和 元 年 2019	173,620	173,618	2
2 2020	174,317	174,315	2
1 月	173,573	173,571	2
2 月	173,639	173,637	2
3 月	175,016	175,014	2
4 月	175,130	175,128	2
5 月	175,229	175,227	2
6 月	175,324	175,322	2
7 月	175,260	175,258	2
8 月	175,098	175,096	2
9 月	174,866	174,864	2
10 月	174,738	174,736	2
11 月	174,491	174,489	2
12 月	174,317	174,315	2

注 市川市行徳地区を含む。

資料 千葉県企業局業務振興課

各件数は、年末及び月末現在の数値である。

10 保健・衛生

10-1 市内医療機関数

(各年3月31日現在)

年次	総数	病院・医院	歯科診療所	助産所
平成 28年 2016	198	105	89	4
29 2017	202	107	90	5
30 2018	206	109	93	4
31 2019	208	109	94	5
令和 2年 2020	212	113	95	4

注 市川健康福祉センター事業年報による。

資料 総務課

10-3 急病診療所実施状況

年度	受診者数	診療日数	一日平均受診者数	内科	小児科	外科
	人	日	人	人	人	人
平成 27年度	4,834	366	13.2	2,279	2,464	91
28	5,431	365	14.9	2,662	2,701	68
29	6,159	365	16.8	3,106	2,971	82
30	5,840	365	16.0	3,010	2,727	103
令和 元年度	5,985	366	16.4	3,047	2,846	92

資料 健康増進課

10-2 環境衛生事業所数

(各年3月31日現在)

年次	総数	旅館	興行場(常設)	公衆浴場	理容所	美容所	クリーニング所
平成 28年 2016	416	33	49	25	79	137	93
29 2017	434	35	50	23	83	151	92
30 2018	446	41	49	25	82	160	89
31 2019	448	44	49	24	78	166	87
令和 2年 2020	450	47	51	24	78	170	80

注 市川健康福祉センター事業年報による。

資料 総務課

公衆浴場中に「その他の公衆浴場」を含む。

クリーニング所中に取次所数を含む。

10-4 主要死因別死亡者数

年次	総数	悪性新生物	心疾患	肺炎	脳血管疾患	老衰	不慮の事故	自殺	腎不全	大動脈瘤及び解離	肝疾患	慢性閉塞性肺疾患	その他
平成 27年 2015	841	290	123	76	43	75	12	23	9	4	11	3	172
28 2016	805	258	128	48	48	72	12	23	14	17	6	6	173
29 2017	842	273	94	41	60	71	24	18	18	11	14	12	206
30 2018	892	301	98	41	68	73	18	30	10	19	5	13	216
令和 元年 2019	957	301	137	45	53	95	19	20	14	13	9	13	238

注 令和元年千葉県衛生統計年報による。

資料 総務課

10-5 東京ベイ・浦安市川医療センターの診療患者数

(1) 外来

年次	総数	内科	小児科	外科	整形外科	産婦人科	眼科	皮膚科	脳神経外科	小児外科	耳鼻咽喉科	泌尿器科	心療内科	形成外科	新生児病科	放射線科	救急科	リハビリテーション科	麻酔科	I V R科	血液腫瘍免疫科	心臓血管外科
平成 28年 2016	164,409	64,150	16,334	10,878	16,366	6,732	3,312	2,232	8,174	2,685	2,155	2,808	-	-	-	717	18,285	5,252	2,393	-	-	1,936
29 2017	168,001	67,988	14,528	9,457	16,936	8,869	3,233	2,773	8,601	2,915	2,207	2,817	-	-	-	1,080	16,869	4,793	2,455	90	-	2,390
30 2018	177,337	73,844	14,030	8,433	17,317	10,354	3,262	3,055	8,308	2,778	2,067	2,802	-	-	-	1,202	19,622	4,525	2,244	157	-	3,337
令和 元年 2019	178,130	75,532	14,186	8,294	16,503	11,872	3,131	1,748	7,644	2,253	1,702	2,928	-	-	-	1,191	19,621	5,747	2,161	193	-	3,424
2 2019	138,925	60,665	8,196	6,656	12,590	11,067	2,684	1,594	5,375	1,592	937	2,413	-	-	-	956	14,463	5,089	1,773	163	-	2,712

(2) 入院

総数	内科	小児科	外科	整形外科	産婦人科	眼科	皮膚科	脳神経外科	小児外科	耳鼻咽喉科	泌尿器科	新生児病科	新生児	メンタルクリニック	形成外科	救急科	リハビリテーション科	麻酔科	I V R科	血液腫瘍免疫科	心臓血管外科
101,672	51,343	4,298	9,991	12,758	3,505	132	-	10,913	781	-	25	-	-	-	-	90	356	-	-	-	7,480
102,173	47,987	4,245	9,504	13,291	5,094	106	-	12,168	1,088	-	32	-	-	-	-	33	196	-	5	-	8,424
102,913	49,886	4,609	7,927	11,611	6,484	70	-	12,041	1,148	-	33	-	-	-	-	55	70	-	30	-	8,949
103,880	50,915	4,607	7,410	11,902	7,008	46	-	11,101	626	-	29	-	-	-	-	16	56	-	14	-	10,150
97,639	49,742	2,692	8,274	11,146	6,323	13	-	10,848	429	-	31	-	-	-	-	10	-	-	6	-	8,125

資料 東京ベイ・浦安市川医療センター

10-6 母子保健活動状況

年度	母子健康手帳交付数	母子健康教育受講者延人数	新生児・妊産婦訪問指導延人数		健康診査受診者数								育児相談延人数	母子保健推進員活動		妊娠出産包括支援事業			
			新生児・乳児等	妊産婦	妊婦一般	産婦	乳児一般	1歳6か月児	3歳児	2歳6か月児歯科	幼児歯科	訪問数		推進員数	産後ケア事業利用延人数		産前・産後サポート事業訪問延人数		
															日帰り型				
															宿泊型	個別		集団	
平成 27年度	1,404	925	1,268	1,377	16,368	-	3,627	1,325	1,213	699	-	2,333	1,098	29	211	110	-	172	
28	1,520	762	1,262	1,263	17,840	-	3,636	1,335	1,308	757	-	2,458	1,258	30	371	196	1,144	338	
29	1,464	732	1,335	1,342	17,065	1,045	3,642	1,333	1,264	739	-	2,588	1,265	30	532	218	1,597	225	
30	1,375	993	1,278	1,263	15,015	1,819	3,787	1,366	1,376	813	-	2,380	1,200	32	669	213	1,674	320	
令和 元年度	1,393	881	1,446	1,371	16,920	1,740	3,480	1,242	1,170	842	-	1,222	1,015	29	563	218	1,538	348	

注 妊産婦については、平成30年度より産婦のみの数値。

資料 母子保健課

10-7 健康診査事業実施状況

(1) 健康増進法による健康診査 単位：人

種 別	平成27年 2015	平成28年 2016	平成29年 2017	平成30年 2018	令和元年 2019
胃 がん 検 診	6,539	6,573	6,548	6,401	5,779
胃がん検診精密検査	64	84	49	194	203
子宮頸部がん検診	11,224	11,064	11,304	11,182	11,299
子宮体部がん検診	2,307	2,198	2,156	2,210	2,170
子宮がん検診精密検査	273	229	199	223	184
乳 がん 検 診 (マンモグラフィ)	3,837	3,838	4,045	3,812	4,086
乳がん検診精密検査 (マンモグラフィ)	281	274	257	237	281
乳がん検診(超音波)	3,816	4,061	4,249	4,200	3,944
乳がん検診精密検査 (超音波)	224	119	99	82	72
肺 がん 検 診	18,038	17,103	17,179	17,057	16,813
肺がん検診精密検査	141	150	137	142	148
大腸がん検診	17,160	16,252	16,226	16,064	15,825
大腸がん検診精密検査	705	666	677	807	751
前立腺がん検診	6,661	6,362	6,426	6,569	6,641
前立腺がん検診精密検査	337	320	337	319	338
成人歯科健診	2,111	1,988	2,087	2,163	2,237
特定健康診査	352	394	363	399	385

(2) 高齢者医療確保法による健康診査 単位：人

種 別	平成27年 2015	平成28年 2016	平成29年 2017	平成30年 2018	令和元年 2019
特定健康診査	10,194	9,263	8,759	8,350	7,946
後期高齢者健康診査	4,405	4,546	4,940	5,351	5,598

資料 健康増進課
国保年金課

10-8 健康増進事業実施状況

年 度	健康手帳	健康教育	健康相談
	冊	回	人
平成 27 年度	6,107	191	10,651
28	6,042	179	12,000
29	8,630	166	11,726
30	7,991	139	11,053
令和 元 年度	7,283	198	11,615

資料 健康増進課

10-9 予防接種実施状況

単位：人

接 種 名	平成 27 年 2015	平成 28 年 2016	平成 29 年 2017	平成 30 年 2018	令和 元 年 2019
A 類 疾 病					
ポリオ(不活化ワクチン)	359	203	82	30	3
4 種 混 合 (百日せき・ジフテリア・破傷風・ポリオ)	5,237	5,314	5,419	5,495	5,165
3 種 混 合 (百日せき・ジフテリア・破傷風)	1	-	-	1	2
2 種 混 合 (ジフテリア・破傷風)	1,349	1,311	1,206	1,321	1,225
日 本 脳 炎	5,247	6,152	6,121	7,344	7,449
風 し ん	-	-	-	1	-
麻 し ん	-	-	-	-	-
麻 し ん 風 し ん 混 合	2,717	2,776	2,666	2,674	2,665
麻 し ん 風 し ん ・ 抗 体 検 査 (風 し ん 5 期)	-	-	-	-	4,326
麻 し ん 風 し ん ・ 予 防 接 種 (風 し ん 5 期)	-	-	-	-	806
B C G	1,337	1,276	1,345	1,372	1,251
ヒ ブ	5,253	5,298	5,393	5,500	4,906
小 児 肺 炎 球 菌	5,287	5,267	5,411	5,487	4,967
子 宮 頸 部 がん 予 防	10	14	5	19	47
水 痘	2,677	2,601	2,455	2,704	2,641
B 型 肝 炎 (平成28年10月1日より開始)	-	2,141	4,047	4,058	3,698
B 類 疾 病					
高 齢 者 肺 炎 球 菌	1,689	1,962	2,123	1,930	656
インフルエンザ(高齢者等)	14,567	15,284	15,193	15,906	17,264

注 風しん5期は厚生労働省が風しん抗体保有率が特に低い
S37.4.2~S54.4.1生まれの男性に対して実施。 資料 健康増進課
母子保健課

10-10 結核予防事業実施状況

単位：人

種 別	平成 27 年 2015	平成 28 年 2016	平成 29 年 2017	平成 30 年 2018	令和 元 年 2019
結 核 検 診	17	18	21	11	8
精 密 検 査	1	5	2	-	-

資料 健康増進課

10-11 献血事業実施状況

年 度	平成 27 年	平成 28 年	平成 29 年	平成 30 年	令和 元年
本 数	3,562	3,860	3,447	3,789	3,590

注 200ml献血1本、400ml献血2本として換算。

資料 健康増進課

10-12 感染症患者発生状況

単位：人

病 名	平成 27 年 2015	平成 28 年 2016	平成 29 年 2017	平成 30 年 2018	令和 元年 2019
総数	30	19	23	9	26
二類感染症	28	14	11	7	19
急性灰白髄炎	-	-	-	-	-
結核	28	14	11	7	19
ジフテリア	-	-	-	-	-
重症急性 呼吸器症候群	-	-	-	-	-
三類感染症	2	5	12	2	7
コレラ	-	-	-	-	-
細菌性赤痢	-	-	-	1	-
腸管出血性大腸菌 感染症	2	5	12	1	7
その他	-	-	-	-	-
腸チフス	-	-	-	-	-
パラチフス	-	-	-	-	-

資料 健康増進課
(千葉県市川保健所「事業年報」)

10-13 歯科衛生教育実施状況

年 度	保育園		幼稚園・こども園		小学校 2年、5年、特別支援学級		中学校 1年生、特別支援学級		こども発達センター		障がい者福祉センター		ビーバー教室	
	園数	受講者数	園数	受講者数	校数	受講者数	校数	受講者数	回数	受講者数	回数	受講者数	回数	受講者数
平成 27 年度	20	1,284	14	園児 1,244 保護者 635	17	児童 3,235	9	生徒 1,392	2	園児 38 保護者 38	3	利用者 職員 90 保護者 11	12	1歳児 393
28	21	1,168	21	園児 1,116 保護者 554	17	児童 3,210	9	生徒 1,374	2	園児 28 保護者 28	3	利用者 職員 90 保護者 7	12	1歳児 431
29	23	1,304	14	園児 960 保護者 490	17	児童 3,172	9	生徒 1,324	2	園児 32 保護者 34	3	利用者 職員 83 保護者 11	12	1歳児 387
30	28	1,474	14	園児 913 保護者 438	17	児童 3,063	9	生徒 1,262	2	園児 35 保護者 35	3	利用者 職員 87 保護者 9	12	1歳児 373
令和 元 年度	29	1,613	14	園児 911 保護者 446	17	児童 2,951	9	生徒 1,257	2	園児 30 保護者 30	2	利用者 職員 87 保護者 9	11	1歳児 309

資料 母子保健課

10-14 休日救急歯科診療所実施状況

年 度	受診者数	診療日数	一日平均 受診者数
平成 27 年度	200	71	2.8
28	191	71	2.7
29	239	71	3.4
30	245	71	3.5
令和 元 年度	243	72	3.4

資料 健康増進課

10-15 狂犬病予防状況

年度	登録頭数	予防注射延頭数	咬傷犬被害数	引き取り頭数
平成 27 年度	5,671	4,303	2	(犬) 1 (猫) 9
28	5,674	4,370	3	(犬) - (猫) -
29	5,625	4,510	1	(犬) - (猫) -
30	5,678	4,633	3	(犬) - (猫) -
令和元年度	5,795	4,534	4	(犬) - (猫) -

注 咬傷犬被害数及び引き取り頭数は 資料 総務課
市川健康福祉センター(市川保健所)の集計による。 環境衛生課

10-16 集団資源回収状況

年度	回収団体数					回収量 (kg)	奨励金 (円)
	自治会	子供会	P.T.A	その他	計		
平成 27 年度	70	17	13	21	121	4,650,360	23,251,800
28	70	17	13	21	121	4,372,710	21,863,550
29	70	16	13	21	120	4,164,165	29,207,575
30	70	16	12	21	119	3,924,035	27,468,245
令和元年度	70	16	12	22	120	3,746,516	26,225,612

資料 ごみゼロ課

10-17 公害苦情状況

年月	総数	大気汚染	水質汚濁	騒音・振動	悪臭	その他
平成 27 年度	56	9	1	37	7	2
28	62	9	2	41	7	3
29	68	7	4	37	10	10
30	41	5	-	21	6	9
令和元年度	43	2	1	32	2	6
4月	5	1	-	2	-	2
5月	8	-	-	6	1	1
6月	6	-	-	5	-	1
7月	4	-	-	4	-	-
8月	2	1	-	1	-	-
9月	3	-	-	2	-	1
10月	2	-	-	2	-	-
11月	3	-	-	2	1	-
12月	3	-	-	3	-	-
1月	2	-	1	-	-	1
2月	2	-	-	2	-	-
3月	3	-	-	3	-	-

資料 環境保全課

10-18 大気汚染物質測定結果(月平均値)

年度	二酸化硫黄 (SO ₂) (ppm)	オキシダント(O ₃) 昼間の1時間値 が0.12ppm以上 の日数	浮遊粒子状物質 (SPM) (mg/m ³)	一酸化窒素 (NO) (ppm)	二酸化窒素 (NO ₂) (ppm)	窒素酸化物 (NO+NO ₂) (ppm)	一酸化炭素 (CO) (ppm)	非メタン 炭化水素 (NON-CH ₄) (ppmc)	メタン (CH ₄) (ppmc)	全炭化水素 (THC) (ppmc)	微小粒子 状物質 (PM _{2.5}) (μg/m ³)
平成 27 年度	0.001	1	0.023	0.005	0.019	0.024	0.5	0.15	1.95	2.10	12.5
28	0.001	-	0.018	0.006	0.017	0.023	0.5	0.13	1.98	2.11	10.9
29	0.001	2	0.018	0.005	0.018	0.023	0.3	0.13	1.98	2.10	11.7
30	0.001	-	0.021	0.005	0.017	0.022	-	0.12	1.96	2.08	11.0
令和元年度	0.001	1	0.016	0.004	0.015	0.019	-	0.11	1.97	2.08	-
4月	0.001	-	0.015	0.001	0.013	0.014	-	0.07	1.94	2.01	-
5月	0.002	1	0.019	0.001	0.014	0.016	-	0.09	1.94	2.03	-
6月	0.001	-	0.016	0.002	0.012	0.014	-	0.08	1.93	2.01	-
7月	0.001	-	0.022	0.004	0.013	0.017	-	0.09	1.92	2.00	-
8月	0.002	-	0.027	0.005	0.012	0.017	-	0.07	1.90	1.97	-
9月	0.001	-	0.018	0.002	0.012	0.014	-	0.09	1.95	2.04	-
10月	0.001	-	0.014	0.003	0.013	0.016	-	0.12	1.98	2.10	-
11月	0.002	-	0.012	0.005	0.018	0.023	-	0.15	2.02	2.17	-
12月	0.001	-	0.015	0.010	0.023	0.033	-	0.19	2.06	2.25	-
1月	0.001	-	0.011	0.007	0.020	0.027	-	0.15	2.05	2.20	-
2月	0.001	-	0.013	0.007	0.019	0.026	-	0.13	2.03	2.17	-
3月	0.001	-	0.012	0.002	0.015	0.017	-	0.09	1.96	2.05	-

注 一酸化炭素(CO)は平成30年度より測定廃止。資料 環境保全課
微小粒子状物質については、平成31年1月より、中央図書館大規模改修工事による長期欠測のためデータなし。

10-19 水質検査結果

項目	地点	平成27年度	平成28年度	平成29年度	平成30年度	令和元年度	環境基準値
pH (水素イオン濃度指数)	境川A	7.7	7.7	8.0	7.9	8.2	6.5~8.5
	境川B	7.7	7.5	7.8	7.8	7.9	6.5~8.6
	猫実川	7.4	7.8	7.7	7.8	7.7	6.5~8.7
	堀江川	7.4	7.8	7.7	7.7	7.7	6.5~8.8
	見明川	7.4	7.8	7.7	7.7	7.7	6.5~8.9
BOD (生物学的酸素要求量) ※75%水質値	境川A	7.4	2.3	2.5	2.3	4.3	5mg/l以下
	境川B	9.8	3.1	1.9	5.9	4.0	5mg/l以下
	猫実川	3.6	3.7	2.5	3.6	2.8	10mg/l以下
	堀江川	4.2	3.1	4.3	4.5	3.3	10mg/l以下
	見明川	2.7	2.6	1.6	2.2	1.9	5mg/l以下
DO (溶存酸素量)	境川A	8.5	7.3	8.6	7.5	9.0	5mg/l以上
	境川B	10.6	7.8	8.6	10.8	10.4	5mg/l以上
	猫実川	5.8	7.5	6.3	6.5	7.6	2mg/l以上
	堀江川	7.1	8.4	9.7	6.9	5.5	2mg/l以上
	見明川	9.5	9.5	7.5	7.3	7.9	5mg/l以上
SS (浮遊物質)	境川A	4.3	9.8	9.2	5.8	7.7	50mg/l以下
	境川B	14.1	9.2	8.9	10.2	8.3	50mg/l以下
	猫実川	2.8	3.4	2.7	1.8	3.0	ごみ等の浮遊が認められないこと
	堀江川	6.4	4.9	4.1	5.4	3.2	ごみ等の浮遊が認められないこと
	見明川	7.4	8.9	7.5	5.3	8.5	50mg/l以下
T-N (全窒素)	境川A	1.6	1.5	1.4	2.5	1.2	-
	境川B	2.5	2.3	2.4	3.1	2.3	-
	猫実川	2.2	2.5	2.2	2.4	2.2	-
	堀江川	1.6	1.9	2.4	2.7	2.2	-
	見明川	2.2	1.4	1.8	2.5	1.9	-
T-P (全りん)	境川A	0.35	0.23	0.20	0.20	0.22	-
	境川B	0.33	0.22	0.17	0.30	0.22	-
	猫実川	1.08	0.76	0.82	0.81	0.72	-
	堀江川	0.37	0.38	0.64	0.56	0.71	-
	見明川	0.15	0.15	0.16	0.15	0.12	-

注 河川におけるBODの環境基準値や環境目標値の達成状況は75%水質値で評価する。資料 環境保全課

10-20 光化学スモッグ発令件数及び被害人員

年度・月	予報	注意報	警報	被害件数	被害人員
平成 27年度	-	9	-	-	-
28	-	-	-	-	-
29	-	4	-	-	-
30	-	1	-	-	-
令和 元年度	-	4	-	-	-
4月	-	-	-	-	-
5月	-	3	-	-	-
6月	-	-	-	-	-
7月	-	-	-	-	-
8月	-	1	-	-	-
9月	-	-	-	-	-
10月	-	-	-	-	-
11月	-	-	-	-	-
12月	-	-	-	-	-
1月	-	-	-	-	-
2月	-	-	-	-	-
3月	-	-	-	-	-

資料 環境保全課

注 下記の発令基準は、「千葉県大気汚染緊急時対策実施要綱」に定めるところによる。

(光化学スモッグ緊急時における発令基準)

予報：気象条件並びに各種汚染物質濃度を検討し、オキシダントによる大気汚染の状況が悪化するおそれがあると判断されるとき、判断した当日の11時までに発令。

注意報：オキシダントによる大気汚染の状況が悪化し、基準測定局における測定値が0.12ppm以上である状態になり、かつ気象条件からみてこの状態が継続すると判断されるとき、発令。

警報：注意報の状態がさらに悪化し、基準測定局における測定値が0.24ppm以上である状態になり、かつ気象条件からみてこの状態が継続すると判断されるとき、発令。

10-21 一般廃棄物発生状況

単位：kg

年次	計	可燃物	不燃物	粗大ごみ	資源ごみ
平成 28年	58,954,990	49,835,200	1,929,770	2,241,400	4,948,620
29	58,379,070	49,335,110	1,839,720	2,227,850	4,976,390
30	58,070,300	49,194,680	1,817,920	2,163,560	4,894,140
令和 元年	58,018,760	49,466,920	1,631,850	2,153,320	4,766,670
2	53,173,790	44,014,180	1,569,690	2,371,510	5,218,410
1月	4,749,950	4,025,830	146,510	156,800	420,810
2月	4,104,020	3,459,550	111,670	166,210	366,590
3月	4,232,950	3,445,880	119,450	223,680	443,940
4月	4,079,790	3,334,200	142,930	112,860	489,800
5月	4,280,840	3,469,810	167,600	148,370	495,060
6月	4,452,800	3,607,710	132,780	272,460	439,850
7月	4,634,680	3,846,480	121,850	223,100	443,250
8月	4,545,250	3,718,220	139,400	236,070	451,560
9月	4,368,360	3,653,590	110,730	194,740	409,300
10月	4,535,490	3,818,150	123,820	184,150	409,370
11月	4,365,600	3,659,080	120,280	194,230	392,010
12月	4,824,060	3,975,680	132,670	258,840	456,870

注 不燃物には有害ごみも含む。

資料 クリーンセンター

10-22 し尿等収集状況

単位：kl

年次	計	し尿	浄化槽	汚泥
平成 28年	2,857	611		2,246
29	2,739	650		2,090
30	2,836	612		2,224
令和 元年	2,650	652		1,998
2	2,411	466		1,945
1月	189	52		137
2月	202	62		140
3月	243	53		190
4月	220	36		184
5月	267	29		238
6月	170	32		138
7月	253	37		216
8月	121	38		83
9月	151	37		115
10月	223	35		188
11月	162	26		137
12月	209	30		179

資料 クリーンセンター

10-23 市内幹線道路自動車騒音調査結果

単位：デシベル

地 点	項 目	調 査 期 間	
		令和2年3月3日・5日・6日	
		昼	夜
主要地方道市川浦安線 (当代島3-4付近)	等価騒音レベル平均値	70	65
	環境基準	70	65
	要請限度	75	70
一般県道浦安停車場線 (北栄3-27付近)	等価騒音レベル平均値	69	66
	環境基準	70	65
	要請限度	75	70
一般国道357号線 (富岡4-2付近)	等価騒音レベル平均値	68	67
	環境基準	70	65
	要請限度	75	70
一般国道357号線 (東野3-23付近)	等価騒音レベル平均値	58	55
	環境基準	70	65
	要請限度	75	70
市道幹線5号 (弁天2-2付近)	等価騒音レベル平均値	68	66
	環境基準	70	65
	要請限度	75	70
一般県道西浦安停車場線 (弁天2-37付近)	等価騒音レベル平均値	67	62
	環境基準	70	65
	要請限度	75	70
市道幹線6号 (舞浜2-46付近)	等価騒音レベル平均値	65	61
	環境基準	70	65
	要請限度	75	70
市道幹線6号 (舞浜3-17付近)	等価騒音レベル平均値	57	52
	環境基準	70	65
	要請限度	75	70

資料 環境保全課

10-24 市内幹線道路交通振動調査結果

単位：デシベル

地 点	項 目	調 査 期 間	
		令和2年3月3日・5日・6日	
		昼	夜
主要地方道市川浦安線 (当代島3-4付近)	平均値	32	27
	要請限度	65	60
一般県道浦安停車場線 (北栄3-27付近)	平均値	44	39
	要請限度	65	60
一般国道357号線 (富岡4-2付近)	平均値	50	47
	要請限度	65	60
一般国道357号線 (東野3-23付近)	平均値	47	46
	要請限度	65	60
市道幹線5号 (弁天2-2付近)	平均値	48	44
	要請限度	65	60
一般県道西浦安停車場線 (弁天2-37付近)	平均値	44	38
	要請限度	65	60
市道幹線6号 (舞浜2-46付近)	平均値	45	41
	要請限度	65	60
市道幹線6号 (舞浜3-17付近)	平均値	45	41
	要請限度	65	60

資料 環境保全課

11 社会・福祉

11-1 生活保護の状況

単位：円

年 度	総 数		生活扶助	住宅扶助	教育扶助	出産扶助	生業扶助	葬祭扶助	就労自立給付金	進学準備給付金	保護施設事務費	医療扶助	介護扶助
	人員(延)	金 額	金 額	金 額	金 額	金 額	金 額	金 額	金 額	金 額	金 額	金 額	金 額
平成 27 年度	16,565	2,272,258,725	742,864,746	518,724,534	13,959,141	406,900	6,473,711	2,565,694	1,193,244	-	4,311,754	939,695,879	42,063,122
28	16,967	2,364,813,451	777,822,046	545,002,484	14,099,269	77,280	6,885,042	2,236,506	1,751,314	-	4,037,820	968,512,126	44,389,564
29	17,946	2,494,375,085	800,641,442	565,062,710	14,711,411	1,410,100	6,386,422	3,337,542	1,036,831	-	5,650,180	1,053,848,838	42,289,609
30	18,155	2,560,733,721	789,026,160	581,598,055	14,440,946	438,000	5,993,414	5,973,461	1,942,206	1,300,000	7,035,800	1,103,241,933	49,743,746
令和 元年度	18,241	2,544,932,535	784,130,153	586,720,251	11,626,729	433,500	7,338,984	3,450,884	1,680,000	1,300,000	8,082,647	1,078,678,869	61,490,518

資料 社会福祉課

11-2 障がい者状況

(各年度3月31日現在)

年 度	身 体 障 が い 者 数							身体障害者	知 的 障 が い 者 数			療育手帳	精神障がい者	精神障害者
	総 数	肢体不自由	視覚障がい	聴覚障がい	言語障がい	内部障がい	手帳交付数	総 数	A(重度)	B(中軽度)	交付数	総数	手帳交付数	
平成 27 年度	2,918	1,542	178	150	38	1,010	191	716	280	436	38	780	116	
28	2,955	1,535	187	174	40	1,019	199	733	287	446	45	850	110	
29	3,013	1,526	192	178	41	1,076	204	763	302	461	39	934	138	
30	3,120	1,539	196	181	42	1,162	223	782	303	479	22	1,059	151	
令和 元年度	3,126	1,533	206	176	38	1,173	211	832	350	482	41	1,188	172	

資料 障がい福祉課

11-3 募 金 実 績 の 推 移

単位：円

年 度	総 数	日赤社資	赤い羽根 共同募金	歳末たすけ あい募金	緑の募金
平成 27 年度	14,627,638	4,144,283	4,303,682	5,879,743	299,930
28	13,932,030	4,400,424	4,180,751	5,062,444	288,411
29	14,449,628	4,431,157	4,224,736	5,396,325	397,410
30	14,407,732	4,225,062	4,830,037	4,953,479	399,154
令和 元年度	14,011,120	4,351,064	4,524,213	4,780,882	354,961

注 各募金の実施団体は、次のとおり。

日赤社資は、日本赤十字社浦安市地区。

赤い羽根共同募金、歳末たすけあい募金は、千葉県共同募金会浦安市支会。

緑の募金は、千葉県緑化推進委員会。

資料 社会福祉課

みどり公園課

11-4 総合福祉センター利用状況

年 度	身体障がい者福祉センター		こども発達センター			
	利 用 者 実 人 数	利 用 者 延 人 数	児童発達支援実績		個別相談等実績	
			在園児数	利 用 延 園 児 数	相 談 ・ 指 導 相 談 ・ 件 数 延 件 数	指 導 相 談 ・ 件 数 延 件 数
平成27年度	63	4,626	55	5,623	655	6,737
28	63	4,087	54	4,366	747	8,316
29	60	4,133	56	4,282	817	8,899
30	60	4,256	54	4,102	878	8,938
令和元年度	52	3,894	50	3,303	835	9,177

資料 身体障がい者福祉センター：障がい事業課
こども発達センター

年 度	児童センター						地域福祉センター	
	総数	幼児	小学生	中学生	高校生	大人 (付添)	利用 件数	利 用 延人数
平成27年度	89,814	22,799	41,281	2,875	519	22,340	1,621	21,771
(東野・高洲)	(51,869・37,945)	(13,915・8,884)	(22,392・18,889)	(1,667・1,208)	(248・271)	(13,647・8,693)		
28	89,889	23,909	39,372	3,505	212	22,891	1,604	21,426
	(47,870・42,019)	(13,110・10,799)	(20,200・19,172)	(1,877・1,628)	(138・74)	(12,545・10,346)		
29	93,289	24,783	41,315	3,386	651	23,154	1,488	18,700
	(45,893・47,396)	(12,994・11,789)	(19,023・22,292)	(1,334・2,052)	(547・104)	(11,995・11,159)		
30	87,421	25,071	36,304	3,218	350	22,478	1,541	18,431
	(46,245・41,176)	(13,415・11,656)	(19,301・17,003)	(1,236・1,982)	(256・94)	(12,037・10,441)		
令和元年度	73,963	20,849	30,265	3,491	379	18,979	1,251	15,817
	(38,852・35,111)	(11,184・9,665)	(15,500・14,765)	(1,525・1,966)	(300・79)	(10,343・8,636)		

資料 児童センター
社会福祉課

11-5 介護保険在宅サービス利用状況

年 度	高齢者デイサービスセンター						老人短期入所施設 (ショートステイ)	
	猫実高齢者デイ サービスセンター		高洲高齢者デイ サービスセンター		浦安駅前高齢者デイ サービスセンター			
	利用者 実人数	利用者 延人数	利用者 実人数	利用者 延人数	利用者 実人数	利用者 延人数	実利用 者数	延利用 日数
平成 27年度	84	5,509	81	5,154	82	4,749	305	14,393
28	87	5,468	96	5,297	74	5,229	345	16,126
29	92	5,469	98	5,629	57	4,671	371	15,399
30	106	6,173	80	6,758	74	4,462	422	15,399
令和 元年度	110	6,173	112	6,355	59	5,220	442	16,239

資料 高齢者福祉課

11-6 介護保険被保険者数

(年度末現在)

年 度	第1号被保険者
平成 27年度	26,549
28	27,527
29	28,366
30	29,150
令和 元年度	29,820

資料 介護保険課

11-7 地域包括支援センター状況

○総合相談支援業務・権利擁護業務

年 度	届実		新浦安駅前		高洲		富岡		浦安駅前	
	総合相談	うち権利擁護業務	総合相談	うち権利擁護業務	総合相談	うち権利擁護業務	総合相談	うち権利擁護業務	総合相談	うち権利擁護業務
平成 27 年度	延件数 (実件数)	4,464 (909)	592	4,905 (1,892)	327	-	-	-	-	-
28	延件数 (実件数)	5,218 (1,604)	630	4,955 (1,288)	333	2,171 (481)	136	-	-	-
29	延件数 (実件数)	4,118 (1,229)	546	4,470 (1,965)	235	2,442 (751)	103	2,761 (466)	156	-
30	延件数 (実件数)	3,580 (1,138)	340	3,988 (854)	397	2,328 (341)	157	3,746 (748)	288	-
令和 元 年度	延件数 (実件数)	3,263 (882)	736	3,519 (751)	406	2,190 (380)	245	2,749 (685)	227	1,749 (486)

○包括的・継続的ケアマネジメント支援業務（ケアマネジャー支援）

年 度	届実		新浦安駅前		高洲		富岡		浦安駅前	
	実件数	延件数	実件数	延件数	実件数	延件数	実件数	延件数	実件数	延件数
平成 27 年度	121	195	93	123	-	-	-	-	-	-
28	112	248	76	102	42	161	-	-	-	-
29	64	126	86	104	37	88	24	114	-	-
30	33	191	48	97	27	142	36	207	-	-
令和 元 年度	25	105	41	62	23	68	30	128	11	44

○第1号介護予防支援事業

年 度	届実		新浦安駅前		高洲		富岡		浦安駅前	
	実件数	延件数	実件数	延件数	実件数	延件数	実件数	延件数	実件数	延件数
平成 27 年度	77	77	79	79	-	-	-	-	-	-
28	44	44	29	29	12	12	-	-	-	-
29	206	-	110	-	64	-	60	-	-	-
30	195	1,733	160	1,170	67	501	92	756	-	-
令和 元 年度	126	939	136	1,148	72	574	93	742	83	738

注 平成27年度及び平成28年度は二次予防事業対象者数、二次予防対象者把握事業は平成28年度で廃止。

○指定介護予防支援事業

年 度	届実		新浦安駅前		高洲		富岡		浦安駅前	
	実件数	延件数	実件数	延件数	実件数	延件数	実件数	延件数	実件数	延件数
平成 27 年度	-	4,121	-	3,401	-	-	-	-	-	-
28	-	4,462	-	2,694	-	1,101	-	-	-	-
29	-	2,989	-	1,772	-	983	-	1,330	-	-
30	245	2,376	161	1,466	96	721	111	1,048	-	-
令和 元 年度	148	1,480	184	1,752	92	885	146	1,292	121	1,502

注 要支援者のケアプランについては指定介護予防支援事業所として実施。

資料 中央地域包括支援センター

11-8 老人福祉センター利用状況

年 度	開館日数	1日平均利用者数	利用者延数
平成 27 年度	292	579	169,205
28	291	601	174,803
29	291	601	174,814
30	289	599	173,142
令和 元 年度	262	592	155,097

資料 高齢者福祉課

11-9 介護保険認定者の状況

(年度末現在)

年 度	実人数	総 数	要支援1	要支援2	要介護1	要介護2	要介護3	要介護4	要介護5
平成 27 年度	3,599	734	414	792	538	421	383	317	
28	3,739	804	375	849	551	405	431	324	
29	3,755	738	320	948	548	416	446	339	
30	3,922	776	470	847	601	427	435	366	
令和 元 年度	4,114	843	566	802	623	448	476	356	

資料 介護保険課

11-10 介護保険施設サービス

年 度	介護老人福祉施設	
	浦安市特別養護老人ホーム	
	利用者実人数	利用者延人数
平成 27 年度	120	1,212
28	124	1,209
29	136	1,225
30	125	1,216
令和 元 年度	127	1,216

資料 高齢者福祉課

11-11 障がい者福祉施設の利用状況

年 度	障がい者福祉センター		障がい者等一時ケアセンター				ソーシャルサポートセンター		障がい者就労支援センター	
	利用者実人数	利用者延人数	利用者実人数	利用者延人数	契約者数	利用延べ時間(時間)	利用者実人数	利用者延人数	登録者数(累計)	就職者数
平成27年度	107	21,670	92	2,545	211	14,033	71	3,544	311	16
28	103	21,539	84	2,519	121	13,311	76	2,888	346	38
29	103	21,347	84	2,396	143	14,269	60	3,157	379	22
30	104	22,132	96	2,425	141	13,929	59	3,540	412	26
令和元年度	103	21,595	82	2,544	152	14,920	61	3,035	443	29

資料 障がい事業課

11-12 国民健康保険加入状況

(各年3月31日現在)

年 次	総世帯数	国保世帯数	割 合	総人口	被保険者数	割 合
平成 28 年	76,713	20,919	27.3	165,411	33,428	20.2
29	78,271	20,036	25.6	167,463	31,278	18.7
30	79,695	19,219	24.1	168,852	29,454	17.4
31	81,242	18,683	23.0	170,254	28,103	16.5
令和 2 年	82,419	18,403	22.3	170,978	27,130	15.9

注 総世帯数、総人口は住民基本台帳人口による。

資料 国保年金課

1 1 - 1 3 国民健康保険療養諸費の費用額負担区分

(1)療養の給付の内訳
単位：円

年度・内訳	件数	費用額	保険者負担金	一部負担金	結核予防法 負担金額	その他の 負担金額	年度・内訳	件数	日数	費用額	受診率	1件当たり 日数	1件当たり 費用額
平成27年度							平成29年度	480,374	565,911	9,172,406,263	1064.9	1.2	19,094
一般	{療養の給付	510,375	9,371,801,524	6,835,121,010	2,223,612,436	- 313,068,078	一般診療						
	{療養費	19,060	182,742,158	133,062,559	46,082,885	- 3,596,714	入院	5,076	62,594	2,918,422,210	17.3	12.3	574,945
退職	{療養の給付	14,799	337,604,780	236,016,310	94,700,467	- 6,888,003	入院外	245,364	387,726	3,329,681,933	838.0	1.6	13,570
	{療養費	526	4,300,783	3,010,471	1,290,312	-	歯科診療	59,174	104,834	743,204,270	202.1	1.8	12,560
平成28年度							食事療養	4,793	156,259	103,412,302	16.4	-	-
一般	{療養の給付	499,417	9,278,298,271	6,757,386,067	2,201,169,419	- 319,742,785	薬剤の支給	164,863	197,792	1,895,718,800	563.1	-	11,499
	{療養費	17,206	159,565,823	115,923,487	41,335,923	- 2,306,413	訪問看護	689	4,393	47,885,900	2.4	6.4	69,501
退職	{療養の給付	9,075	208,467,385	145,464,331	57,722,503	- 5,280,551	退職診療						
	{療養費	272	2,509,588	1,756,675	752,913	-	入院	59	695	47,131,950	33.5	11.8	798,847
平成29年度							入院外	2,689	4,669	53,873,560	1527.8	1.7	20,035
一般	{療養の給付	475,166	9,038,325,415	6,590,174,441	2,170,237,534	- 277,913,440	歯科診療	612	1,000	7,331,290	347.7	1.6	11,979
	{療養費	15,405	138,989,128	99,907,554	37,657,961	- 1,423,613	食事療養	60	1,623	1,074,188	34.1	-	-
退職	{療養の給付	5,208	134,080,848	93,603,193	36,832,353	- 3,645,302	薬剤の支給	1,848	2,254	24,669,860	1050.0	-	13,349
	{療養費	115	1,295,919	907,123	388,796	-	訪問看護	-	-	-	-	-	-
平成30年度							平成30年度	462,798	537,192	8,755,463,175	1069.3	1.2	18,919
一般	{療養の給付	460,976	8,717,758,427	6,363,267,323	2,115,094,791	- 239,396,313	一般診療						
	{療養費	14,231	137,110,518	99,810,045	36,597,544	- 702,929	入院	4,750	61,614	2,763,654,390	16.9	13.0	581,822
退職	{療養の給付	2,220	50,383,667	35,134,330	14,479,270	- 770,067	入院外	236,857	369,845	3,288,803,675	843.8	1.6	13,885
	{療養費	54	479,134	335,383	143,751	-	歯科診療	56,966	98,548	705,188,770	202.9	1.7	12,379
令和元年度							食事療養	4,471	155,086	102,426,402	15.9	-	-
一般	{療養の給付	446,682	8,683,934,500	6,348,906,017	2,127,858,207	- 207,170,276	薬剤の支給	161,639	192,580	1,803,603,440	575.8	-	11,158
	{療養費	14,375	151,785,583	111,490,367	40,264,103	- 31,113	訪問看護	764	5,095	54,081,750	2.7	6.7	70,788
退職	{療養の給付	280	4,980,330	3,468,231	1,334,956	- 177,143	退職診療						
	{療養費	14	62,418	43,689	11,905	- 6,824	入院	6	60	3,603,270	18.8	10.0	600,545
令和元年度							入院外	911	1,566	21,657,370	2846.9	1.7	23,773
一般	{療養の給付	446,682	8,683,934,500	6,348,906,017	2,127,858,207	- 207,170,276	歯科診療	259	463	3,025,800	809.4	1.8	11,683
	{療養費	14,375	151,785,583	111,490,367	40,264,103	- 31,113	食事療養	6	139	100,078	18.8	-	-
退職	{療養の給付	280	4,980,330	3,468,231	1,334,956	- 177,143	薬剤の支給	645	806	9,305,280	2015.6	-	14,427
	{療養費	14	62,418	43,689	11,905	- 6,824	訪問看護	1	1	12,950	3.1	1.0	12,950
令和元年度							令和元年度	446,865	513,051	8,688,897,950	1066.2	1.1	19,444
一般	{療養の給付	446,682	8,683,934,500	6,348,906,017	2,127,858,207	- 207,170,276	一般診療						
	{療養費	14,375	151,785,583	111,490,367	40,264,103	- 31,113	入院	4,683	61,339	2,812,534,560	17.3	13.1	600,584
退職	{療養の給付	280	4,980,330	3,468,231	1,334,956	- 177,143	入院外	226,658	350,038	3,248,674,956	835.5	1.5	14,333
	{療養費	14	62,418	43,689	11,905	- 6,824	歯科診療	57,008	95,659	694,540,730	210.1	1.7	12,183
令和元年度							食事療養	4,427	153,694	101,795,094	16.3	-	-
一般	{療養の給付	446,682	8,683,934,500	6,348,906,017	2,127,858,207	- 207,170,276	薬剤の支給	157,505	186,576	1,764,654,790	580.6	-	11,204
	{療養費	14,375	151,785,583	111,490,367	40,264,103	- 31,113	訪問看護	828	5,666	61,734,370	3.1	6.8	74,558
退職	{療養の給付	280	4,980,330	3,468,231	1,334,956	- 177,143	退職診療						
	{療養費	14	62,418	43,689	11,905	- 6,824	入院	1	26	751,580	100.0	26.0	751,580
令和元年度							入院外	146	266	2,159,000	14600.0	1.8	14,788
一般	{療養の給付	446,682	8,683,934,500	6,348,906,017	2,127,858,207	- 207,170,276	歯科診療	35	57	363,470	3500.0	1.6	10,385
	{療養費	14,375	151,785,583	111,490,367	40,264,103	- 31,113	食事療養	1	75	55,000	100.0	-	-
退職	{療養の給付	280	4,980,330	3,468,231	1,334,956	- 177,143	薬剤の支給	91	114	1,634,400	9100.0	-	17,960
	{療養費	14	62,418	43,689	11,905	- 6,824	訪問看護	0	0	0	-	-	-

注 各年度の受診率及び1件当りの日数には、薬剤支給件数は含まれない。

(2)療養費の内訳

単位：円

年 度	内 訳	件 数	費 用 額	1 件当たり費用額
平成 27 年度	合 計	19,586	187,042,941	9,550
	{ 一般 退職	19,060 526	182,742,158 4,300,783	9,588 8,176
28	合 計	17,478	162,075,411	9,273
	{ 一般 退職	17,206 272	159,565,823 2,509,588	9,274 9,226
29	合 計	15,520	140,285,047	9,039
	{ 一般 退職	15,405 115	138,989,128 1,295,919	9,022 11,269
30	合 計	14,285	137,589,652	9,632
	{ 一般 退職	14,231 54	137,110,518 479,134	9,635 8,873
令和 元 年度	合 計	14,389	151,848,001	10,553
	{ 一般 退職	14,375 14	151,785,583 62,418	10,559 4,458

(4)高額療養費の内訳

単位：円

年 度	内 訳	件 数	給 付 額	1 件当たり給付額
平成 27 年度	合 計	15,379	827,050,981	53,778
	{ 一般 退職	15,013 366	783,941,741 43,109,240	52,218 117,785
28	合 計	16,607	837,757,967	50,446
	{ 一般 退職	16,352 255	812,121,529 25,636,438	49,665 100,535
29	合 計	17,566	839,755,478	47,806
	{ 一般 退職	17,383 183	821,124,287 18,631,191	47,237 101,810
30	合 計	16,973	755,932,021	44,537
	{ 一般 退職	16,915 58	805,907,138 7,156,603	47,645 123,390
令和 元 年度	合 計	17,328	845,581,821	48,799
	{ 一般 退職	17,321 7	844,700,605 881,216	48,767 125,888

資料 国保年金課

(3)出産育児一時金・葬祭費の内訳

単位：円

年 度	出 産 育 児 一 時 金		葬 祭 費	
	件 数	金 額	件 数	金 額
平成 27 年度	134	56,862,800	173	8,650,000
28	149	58,575,910	152	7,600,000
29	106	47,786,820	140	7,000,000
30	101	41,656,950	120	6,000,000
令和 元 年度	92	38,172,000	138	6,900,000

11-14 後期高齢者医療被保険者数

単位：人 (各年3月31日現在)

年次	75歳以上の方	65歳以上75歳未満の障害認定の方	計
平成 28年 2016	9,797	53	9,850
29 2017	10,681	75	10,756
30 2018	11,391	99	11,490
31 2019	12,278	120	12,398
令和 2年 2020	12,946	145	13,091

資料 国保年金課

11-15 国民年金被保険者数

単位：人 (各年3月31日現在)

年次	総数	第1号(強制)	任意	第3号(ワルマンの妻等)
平成 28年 2016	34,964	19,281	420	15,263
29 2017	34,084	18,811	377	14,896
30 2018	33,213	18,271	364	14,578
31 2019	32,996	18,422	361	14,213
令和 2年 2020	32,858	18,780	368	13,710

資料 国保年金課

11-16 国民年金受給状況

単位：円

年度	福祉年金		拠出年金(旧法)		基礎年金(新法)	
	受給者数	年金額	受給者数	年金額	受給者数	年金額
平成 27年度	-	-	647	248,617,800	4,807	3,134,652,670
28	-	-	536	209,944,562	4,883	3,207,912,071
29	-	-	467	182,464,230	4,939	3,243,415,856
30	-	-	406	159,748,418	4,978	3,287,404,554
令和 元年度	-	-	347	137,602,223	4,968	3,301,716,088

資料 国保年金課

11-17 保育園等の状況

(各年4月1日現在)

年次	公私の別	施設数	保育士数	保育実施児童数
平成 28年 2016	公立	12	292	1,584
	私立	13	216	1,059
	私立認定こども園	1	28	222
	小規模保育事業	1	5	9
	家庭的保育事業	6	3	30
	計	33	544	2,904
29 2017	公立	12	313	1,573
	私立	14	210	1,202
	私立認定こども園	1	25	217
	小規模保育事業	1	6	12
	家庭的保育事業	6	3	29
	計	34	557	3,033
30 2018	公立	12	336	1,606
	私立	18	278	1,391
	私立認定こども園	1	31	219
	小規模保育事業	1	6	12
	家庭的保育事業	6	3	30
	計	38	654	3,258
31 2019	公立	12	284	1,600
	私立	20	319	1,536
	私立認定こども園	1	33	218
	小規模保育事業	2	8	19
	家庭的保育事業	5	2	25
	計	40	646	3,398
令和 2年 2020	公立	12	298	1,577
	私立	27	393	1,784
	私立認定こども園	1	31	221
	小規模保育事業	6	33	83
	家庭的保育事業	5	2	25
	計	51	757	3,690

注 保育実施児童数は管外委託・受託を除く。

資料 保育幼稚園課

12 教育・文化

12-1 園数、学級数、在園者数、教員数及び職員数

(1) 幼稚園

(各年5月1日現在)

年次	公立										私立									
	園数	学級数	在園者数						教員数 (本務者)	職員数 (本務者)	園数	学級数	在園者数						教員数 (本務者)	職員数 (本務者)
			合計			3歳	4歳	5歳					合計			3歳	4歳	5歳		
			計	男	女								計	男	女					
平成 28年 2016	14	70	1,527	783	744	302	555	670	112	13	5	33	814	420	394	247	281	286	51	11
29 2017	14	69	1,381	699	682	324	478	579	122	14	5	33	849	417	432	303	261	285	50	12
30 2018	14	66	1,300	711	589	322	486	492	113	12	5	33	863	430	433	304	293	266	46	13
令和 元年 2019	14	63	1,299	692	607	327	478	494	115	16	5	32	909	474	435	309	316	284	43	19
2 2020	14	54	1,207	645	562	310	400	497	106	16	5	32	934	495	439	294	322	318	44	15

(2) 幼保連携型認定こども園

年次	公立										私立											
	園数	学級数	在園者数						教員数 (本務者)	職員数 (本務者)	園数	学級数	在園者数						教員数 (本務者)	職員数 (本務者)		
			合計			0~2歳	3歳	4歳					5歳	合計			0~2歳	3歳			4歳	5歳
			計	男	女									計	男	女						
平成 28年 2016	-	-	-	-	-	-	-	-	-	-	1	6	222	129	93	69	40	57	56	49	6	
29 2017	-	-	-	-	-	-	-	-	-	-	1	9	221	120	101	66	43	55	57	51	6	
30 2018	-	-	-	-	-	-	-	-	-	-	1	6	222	123	99	69	40	57	56	59	7	
令和 元年 2019	-	-	-	-	-	-	-	-	-	-	1	6	221	120	101	69	40	55	57	59	6	
2 2020	-	-	-	-	-	-	-	-	-	-	1	6	223	115	108	69	40	57	57	29	7	

注 学校基本調査結果

幼保連携型認定こども園については、平成27年5月より開始。

資料 総務課

12-2 学校数、学級数及び児童数等 (小学校)

(各年5月1日現在)

年次	学校数	学級数				児童数											複式学級	うち特別支援	帰国児童数	外国人児童数
		計	単式学級	複式学級	特別支援	計			単式学級											
						計	男	女	1学年	2学年	3学年	4学年	5学年	6学年						
平成 28年 2016	17	329	310	-	19	9,640	4,924	4,716	1,502	1,569	1,552	1,685	1,627	1,705	-	107	58	70		
29 2017	17	328	308	-	20	9,485	4,850	4,635	1,470	1,527	1,597	1,582	1,672	1,637	-	116	50	79		
30 2018	17	323	304	-	19	9,305	4,783	4,522	1,420	1,471	1,546	1,592	1,595	1,681	-	114	55	90		
令和 元年 2019	17	316	293	-	23	8,943	4,593	4,350	1,336	1,418	1,472	1,555	1,568	1,594	-	131	58	110		
2 2020	17	311	286	-	25	8,822	4,521	4,301	1,410	1,351	1,441	1,475	1,565	1,580	-	150	64	125		

注 学校基本調査結果

資料 総務課

12-3 教 員 数 及 び 職 員 数 (小 学 校)

(各年5月1日現在)

年 次	本 務 教 員 数																						本 務 職 員 数									
	合計			校長		教頭		主幹教諭		教諭		助教諭		養護教諭		養護助教諭		栄養教諭		講師		兼務教員数		合計			負担法による者				その他	
	計	男	女	男	女	男	女	男	女	男	女	男	女	男	女	男	女	男	女	男	女	男	女	計	男	女	事務職員		学校栄養職員		男	女
																											男	女	男	女		
平成 28 年 2016	461	151	310	14	3	10	8	-	1	102	241	-	-	-	20	-	-	-	2	25	35	6	7	24	5	19	5	14	-	2	-	3
29 2017	460	157	303	12	5	9	9	-	1	109	238	-	-	-	19	-	-	-	2	27	29	11	11	26	5	21	4	15	-	2	1	4
30 2018	452	154	298	11	6	7	10	-	1	113	232	-	-	-	19	-	-	-	2	23	28	7	13	23	5	18	4	14	-	2	1	2
令和 元年 2019	451	150	301	11	6	7	10	2	1	109	240	-	-	-	19	-	-	-	2	21	23	5	21	26	6	20	5	14	-	3	1	3
2 2020	450	139	311	8	9	10	7	2	1	106	251	-	-	-	20	-	-	-	3	13	20	6	23	24	7	17	6	14	-	2	1	1

注 学校基本調査結果

資料 総務課

12-4 学 校 数 、学 級 数 及 び 生 徒 数 等 (中 学 校)

(各年5月1日現在)

年 次	学校数	学 級 数				生 徒 数										複式学級	うち特別支援	帰国生徒数	外国人生徒数
		計	単式学級	複式学級	特別支援	単 式 学 級						複式学級	うち特別支援						
						計	男	女	1学年	2学年	3学年								
平成 28 年 2016	公立	9	133	122	-	11	4,279	2,202	2,077	1,414	1,442	1,423	-	43	19	25			
	私立	2	14	14	-	-	415	289	126	152	118	145	-	-	-	-			
29 2017	公立	9	134	121	-	13	4,209	2,190	2,019	1,343	1,420	1,446	-	62	15	29			
	私立	2	13	13	-	-	384	269	115	120	148	116	-	-	1	-			
30 2018	公立	9	128	117	-	11	4,015	2,032	1,983	1,258	1,333	1,424	-	58	14	23			
	私立	2	13	13	-	-	388	263	125	123	119	146	-	-	1	-			
令和 元年 2019	公立	9	125	112	-	13	3,883	1,973	1,910	1,291	1,260	1,332	-	55	11	23			
	私立	2	12	12	-	-	399	268	131	157	123	119	-	-	1	-			
2 2020	公立	9	121	110	-	11	3,809	1,933	1,876	1,252	1,295	1,262	-	51	16	27			
	私立	2	12	12	-	-	442	301	141	166	155	121	-	-	-	-			

注 学校基本調査結果

資料 総務課

12-5 教 員 数 及 び 職 員 数 (中 学 校)

(各年5月1日現在)

年 次	本 務 教 員 数																						本 務 職 員 数													
	合計			校長		副校長		教頭		主幹教諭		指導教諭		教諭		助教諭		養護教諭		養護助教諭		栄養教諭		講師		兼務教員数		合計			負担法による者				その他	
	計	男	女	男	女	男	女	男	女	男	女	男	女	男	女	男	女	男	女	男	女	男	女	男	女	男	女	計	男	女	事務職員		学校栄養職員		男	女
																															男	女	男	女		
平成 28 年 2016	公立	250	148	102	8	1	-	8	1	1	1	-	-	109	78	-	-	-	11	-	-	-	1	22	9	10	7	16	4	12	4	5	-	2	-	5
	私立	35	25	10	-	-	1	-	2	-	1	1	2	1	17	6	-	-	-	2	-	-	-	2	-	23	19	1	-	1	-	-	-	-	-	1
29 2017	公立	256	145	111	9	-	-	8	1	1	1	-	-	111	77	-	-	-	11	-	-	-	1	16	20	8	3	15	4	11	4	6	-	1	-	4
	私立	32	22	10	-	-	1	-	2	-	1	1	2	1	15	6	-	-	-	2	-	-	-	1	-	24	15	1	-	1	-	-	-	-	-	1
30 2018	公立	248	144	104	9	-	-	7	3	2	1	-	-	109	76	-	-	-	10	-	-	-	1	17	13	6	7	16	3	13	3	7	-	1	-	5
	私立	31	18	13	-	-	1	-	2	-	1	1	1	2	12	8	-	-	-	2	-	-	-	1	-	21	17	1	-	1	-	-	-	-	-	1
令和 元年 2019	公立	243	144	99	8	1	-	7	2	2	1	-	-	113	70	-	-	-	10	-	-	-	2	14	13	11	3	15	3	2	3	7	-	-	-	5
	私立	25	13	12	-	-	-	1	-	2	1	-	3	10	7	-	-	-	1	-	-	-	-	-	25	17	1	-	1	-	1	-	-	-	-	-
2 2020	公立	236	141	95	8	1	-	9	-	3	1	-	-	111	76	-	-	-	10	-	-	-	2	10	5	8	3	13	2	11	2	7	-	-	-	4
	私立	24	9	15	-	-	1	-	-	1	1	1	2	6	10	-	-	-	1	-	-	-	-	-	17	11	1	-	1	-	1	-	-	-	-	-

注 学校基本調査結果

資料 総務課

12-6 中学校進路別卒業生数

(各年3月卒業生)

年次	計			A 高等学校等 進学者		B 専修学校 (高等課程) 進学者		C 専修学校 (一般課程) 等入学者		D 公共職業 能力開発 施設等入学者		E 就職者		F 再掲 左記以外 の者、及び 死亡・不詳		再掲 A, B, C及びDのうち 就職者					高等学校 進学率 (%)	専修学校 (高等課程) 進学率 (%)	就職率 (%)	
				Aのうち 他県への 進学者		計	Aのうち	Bのうち	Cのうち	Dのうち														
	計	男	女	男	女						男	女	男	女	男	女	男	女	男	女				
平成 28年 2016	1,599	856	743	849	736	1	1	-	2	-	-	1	-	5	4	393	-	-	-	-	-	99.1	0.1	0.1
29 2017	1,569	806	763	801	756	-	2	-	-	-	-	-	-	5	5	379	-	-	-	-	-	99.2	0.1	-
30 2018	1,566	856	710	843	703	2	4	-	-	1	-	-	-	10	3	377	-	-	-	-	-	98.7	0.4	-
令和 元年 2019	1,570	844	726	838	719	-	1	-	1	-	-	1	1	5	4	380	-	-	-	-	-	99.2	0.1	0.1
2年 2020	1,453	764	689	756	686	5	1	-	-	-	-	1	-	2	2	348	-	1	-	-	-	99.2	0.4	0.1

注 学校基本調査結果

資料 総務課

12-7 学校数、生徒数、教員数及び職員数(高等学校)

(各年5月1日現在)

年次	公立											私立									
	学校数			生徒数		教員数				職員数(本務者)		学校数		生徒数		教員数				職員数(本務者)	
	本校	分校	定時制 併置校 (再掲)	全日制	定時制	本務者		兼務者		全日制	定時制	本校	定時制 併置校 (再掲)	全日制	定時制	本務者		兼務者		全日制	定時制
						全日制	定時制	全日制	定時制							全日制	定時制	全日制	定時制		
平成 28年 2016	2	-	-	1,072	-	89	-	11	-	12	-	2	-	2,792	-	124	-	68	-	11	-
29 2017	2	-	-	1,100	-	89	-	14	-	12	-	2	-	2,694	-	131	-	64	-	11	-
30 2018	2	-	-	1,106	-	87	-	11	-	12	-	2	-	2,560	-	129	-	64	-	10	-
令和 元年 2019	2	-	-	1,105	-	86	-	12	-	12	-	2	-	2,526	-	137	-	51	-	11	-
2 2020	2	-	-	1,094	-	90	-	9	-	12	-	2	-	2,633	-	136	-	55	-	10	-

注 学校基本調査結果

資料 総務課

12-8 高等学校進路別卒業生数

(各年3月卒業生)

年次	計			A 大学等 進学者		B 専修学校 (専門課程) 進学者		C 専修学校 (一般課程) 等入学者		D 公共職業 能力開発 等入学者		E 就職者		F 一時的な 仕事に就いた者		G 左記以外 の者		H 死亡 不詳	大学等 進学率 (%)	専門学校 (専門課程) 進学率 (%)	就職率 (%)
	計	男	女	男	女	男	女	男	女	男	女	男	女	男	女						
平成 28年 2016	1,175	720	455	483	230	111	151	42	17	-	-	60	39	1	4	23	14	-	60.7	22.3	8.4
29 2017	1,157	685	472	477	263	55	79	61	56	2	-	68	43	2	6	20	25	-	64.0	11.6	9.6
30 2018	1,247	792	455	515	267	96	112	71	15	3	-	65	35	3	6	39	20	-	62.7	16.7	8.0
令和 元年 2019	1,230	751	479	476	264	115	130	68	16	-	-	53	47	4	16	35	6	-	60.2	19.9	8.1
2 2020	1,159	695	464	443	256	117	123	38	16	2	-	62	46	5	5	28	18	-	60.3	20.7	8.9

注 学校基本調査結果

資料 総務課

12-9 公立学校経費

12-10 小中学生別男女別体位状況

単位：千円 (1) 身長 (男子)				単位：cm										
年 度	総 額	小学校	中学校	年 度	小 学 生						中 学 生			
					1年	2年	3年	4年	5年	6年	1年	2年	3年	
平成 27年度	6,654,390	3,556,465	3,097,925	平成 27年度	浦安市	117.4	123.1	128.5	134.0	139.4	145.4	152.4	160.6	165.3
28	5,351,228	3,141,850	2,209,378		全 国	116.5	122.5	128.1	133.5	138.9	145.2	152.6	159.8	165.1
29	5,528,960	3,192,616	2,336,344	28	浦安市	117.1	123.4	128.8	133.7	139.4	145.4	152.6	159.9	166.1
30	7,375,926	3,919,492	3,456,434		全 国	116.5	122.5	128.1	133.6	138.8	145.2	152.7	159.9	165.2
令和 元年度	5,350,397	3,430,448	1,919,949	29	浦安市	117.2	123.0	129.1	134.2	139.1	145.4	152.2	159.7	165.5
公 費	5,350,397	3,430,448	1,919,949		全 国	116.5	122.5	128.2	133.5	139.0	145.0	152.8	160.0	165.3
国 県 支 出 金	14,145	3,027	11,118	30	浦安市	117.2	123.1	128.9	134.5	139.8	145.4	152.7	159.8	165.7
市 町 村 支 出 金	5,236,452	3,327,621	1,908,831		全 国	116.5	122.5	128.1	133.7	138.8	145.2	152.7	159.8	165.3
地 方 債	99,800	99,800	-	令和 元年度	浦安市	117.3	122.9	128.7	134.3	139.8	146.0	152.8	160.0	165.5
公費に組入れ寄付金	-	-	-		全 国	116.5	122.6	128.1	133.5	139.0	145.2	152.8	160.0	165.4
P T A 寄 付 金	-	-	-	身 長 (女子)										
そ の 他 の 寄 付 金	-	-	-	年 度	小 学 生						中 学 生			
公費のうち消費的支出	3,551,377	2,249,122	1,302,255	1年	2年	3年	4年	5年	6年	1年	2年	3年		
人 件 費	849,141	570,303	278,838	平成 27年度	浦安市	115.8	122.0	127.8	133.8	139.6	147.3	152.3	154.9	157.0
教 育 活 動 費	419,061	262,429	156,632	全 国	115.5	121.5	127.3	133.4	140.1	146.7	151.8	154.9	156.5	
管 理 費	720,630	438,748	281,882	28	浦安市	115.9	121.6	127.7	133.8	140.3	146.2	152.6	155.4	156.6
補 助 活 動 費	1,263,594	835,620	427,974		全 国	115.6	121.5	127.2	133.4	140.2	146.8	151.9	154.8	156.5
所 定 支 払 金	298,951	142,022	156,929	29	浦安市	116.1	121.7	127.5	133.8	140.2	147.0	151.4	155.7	157.2
公費のうち資本的支出	1,164,566	876,061	288,505		全 国	115.7	121.5	127.3	133.4	140.1	146.7	151.8	154.9	156.5
土 地 費	-	-	-	30	浦安市	115.8	122.0	127.3	133.5	140.5	146.8	152.2	155.0	157.3
建 築 費	1,067,858	804,975	262,883		全 国	115.6	121.5	127.3	133.4	140.1	146.8	151.9	154.9	156.6
設 備 ・ 備 品 費	75,730	57,843	17,887	令和 元年度	浦安市	116.0	121.5	127.9	133.6	140.1	147.0	151.9	155.5	156.7
図 書 購 入 費	20,978	13,243	7,735	全 国	115.6	121.4	127.3	133.4	140.2	146.6	151.9	154.8	156.5	
公費のうち債務償還費	634,454	305,265	329,189											

注 教育費調査結果

資料 教育総務課

(2) 体 重 (男子)

单位: kg

年 度	小 学 生						中 学 生			
	1年	2年	3年	4年	5年	6年	1年	2年	3年	
平成 27年度	浦安市	21.6	23.9	26.7	30.1	33.4	37.5	42.2	47.9	52.7
	全 国	21.3	23.9	26.9	30.4	34.0	38.2	43.9	48.8	53.9
28	浦安市	21.4	24.1	27.0	29.9	33.6	37.8	42.4	47.2	53.0
	全 国	21.4	24.0	27.2	30.6	34.0	38.4	44.0	48.8	53.9
29	浦安市	21.5	23.8	27.2	30.4	33.3	37.8	42.7	47.7	52.8
	全 国	21.4	24.1	27.2	30.5	34.2	38.2	44.0	49.0	53.9
30	浦安市	21.4	24.1	27.0	30.6	34.3	37.9	43.2	47.7	53.1
	全 国	21.4	24.1	27.2	30.7	34.1	38.4	44.0	48.8	54.0
令和 元年度	浦安市	21.5	24.1	27.2	30.6	34.3	38.7	43.1	48.3	53.0
	全 国	21.4	24.2	27.3	30.7	34.4	38.7	44.2	49.2	54.1

体 重 (女子)

年 度	小 学 生						中 学 生			
	1年	2年	3年	4年	5年	6年	1年	2年	3年	
平成 27	浦安市	20.7	23.3	26.2	29.4	32.6	38.0	42.9	45.5	49.0
	全 国	20.8	23.4	26.4	29.7	33.9	38.8	43.6	47.3	49.9
28	浦安市	20.9	23.1	26.2	29.5	33.2	37.4	43.2	46.6	48.3
	全 国	20.9	23.5	26.4	29.8	34.0	39.0	43.7	47.2	50.0
29	浦安市	20.9	23.3	26.1	29.6	33.3	38.3	42.1	47.1	49.5
	全 国	21.0	23.5	26.4	29.9	34.0	39.0	43.6	47.2	50.0
30	浦安市	20.8	23.6	26.5	29.5	33.7	38.1	42.7	45.8	49.7
	全 国	20.9	23.5	26.4	30.0	34.1	39.1	43.7	47.2	49.9
令和 元年度	浦安市	21.0	23.3	26.6	29.8	33.4	38.4	42.1	46.9	48.9
	全 国	20.9	23.5	26.5	30.0	34.2	39.0	43.8	47.3	50.1

資料 保健体育安全課

12-11 小中学生の体力・運動能力

学年・性別			(令和元年度)											
			1年		2年		3年		4年		5年		6年	
種目	性別		男	女	男	女	男	女	男	女	男	女	男	女
	握力 (kg)	浦安 千葉 全	市	9.17	9.06	11.17	11.08	12.97	12.64	14.88	13.47	17.41	17.00	19.05
県			9.94	9.20	11.44	10.85	13.41	12.51	15.13	14.61	17.80	17.27	21.20	20.10
国			9.44	8.75	11.18	10.44	12.80	12.07	14.64	13.99	16.60	16.36	19.70	19.37
上体起こし (回)	浦安 千葉 全	市	11.47	10.76	14.61	14.97	16.64	15.70	20.97	18.23	22.26	20.73	24.41	20.63
		県	12.41	12.10	15.34	14.77	17.36	16.22	19.12	18.30	21.72	20.65	23.67	21.76
		国	12.06	11.47	14.69	13.77	16.68	15.76	18.52	17.97	20.61	19.39	22.98	21.10
長座体前屈 (cm)	浦安 千葉 全	市	27.73	27.82	25.29	32.20	32.23	35.44	30.73	35.23	35.02	39.00	38.35	40.91
		県	27.00	29.49	28.11	31.13	30.58	33.69	32.34	36.20	36.07	40.01	39.49	43.20
		国	25.85	28.41	27.68	30.78	30.07	32.75	31.08	34.99	33.78	37.95	35.49	40.71
反復横跳び (点)	浦安 千葉 全	市	26.76	26.20	29.55	29.41	34.41	32.20	40.42	37.00	43.96	42.14	48.50	44.15
		県	28.50	27.31	32.46	31.36	36.38	34.74	40.48	38.40	45.04	42.74	48.08	45.23
		国	27.95	26.83	32.54	31.05	36.10	34.62	39.95	38.68	44.01	42.00	47.02	44.63
20mシャトル ラン (回)	浦安 千葉 全	市	18.14	14.58	25.47	20.47	36.44	24.97	46.67	32.73	52.44	41.88	67.47	53.52
		県	21.28	17.69	29.91	23.73	37.52	29.11	46.28	36.18	55.57	45.61	64.60	51.92
		国	18.63	16.16	29.84	23.07	39.57	30.41	47.03	38.64	56.90	45.58	65.49	51.19
50m走 (秒)	浦安 千葉 全	市	11.22	11.55	10.49	10.67	9.98	10.40	9.46	9.84	9.34	9.47	8.67	8.95
		県	11.09	11.47	10.41	10.73	9.93	10.28	9.52	9.83	9.08	9.40	8.64	9.02
		国	11.40	11.72	10.55	10.90	10.00	10.34	9.61	9.85	9.17	9.50	8.78	9.12
立ち幅とび (cm)	浦安 千葉 全	市	113.82	111.00	122.08	118.23	137.69	128.20	143.02	131.17	154.29	151.50	165.85	161.60
		県	118.66	111.48	128.82	121.93	138.70	131.12	147.22	141.04	160.05	152.53	172.06	161.81
		国	115.37	109.07	127.38	118.66	137.76	129.44	145.84	141.10	155.10	148.01	167.08	158.54
ソフトボール 投げ (m)	浦安 千葉 全	市	7.76	5.29	10.58	7.08	16.11	9.64	19.00	10.91	22.73	13.50	27.85	14.17
		県	8.95	6.17	12.07	7.97	15.73	9.80	18.70	11.93	22.13	14.05	26.44	16.14
		国	8.47	5.81	12.36	7.59	16.01	9.91	19.84	12.32	23.72	14.74	27.86	16.80

注 全国は、平成30年度

種 目	学年・性別	1 年		2 年		3 年	
		男	女	男	女	男	女
握 力 (kg)	浦安市	21.72	21.72	25.41	23.19	34.86	24.75
	千葉県	23.12	21.72	28.58	24.26	33.99	25.45
	全 国	23.94	21.85	30.39	24.32	34.81	25.71
上体起こし (回)	浦安市	21.88	22.41	26.27	24.47	30.36	26.08
	千葉県	24.10	22.19	27.60	25.00	29.77	26.08
	全 国	24.63	21.34	28.26	24.43	30.35	25.21
長座体前屈 (cm)	浦安市	39.80	42.38	46.05	46.80	48.13	47.80
	千葉県	41.16	45.16	45.59	48.74	50.25	50.76
	全 国	39.97	44.14	45.31	47.39	47.89	48.66
反復横跳び (点)	浦安市	48.02	45.47	52.52	46.13	54.33	48.22
	千葉県	48.98	46.31	52.13	47.92	55.38	48.34
	全 国	50.32	46.77	54.19	48.71	56.85	49.51
20mシャトルラン (回)	浦安市	65.25	50.36	83.36	60.11	88.38	59.80
	千葉県	68.50	53.35	85.24	60.71	92.70	60.53
	全 国	73.19	54.07	90.40	64.45	96.80	62.66
50m走 (秒)	浦安市	8.60	9.02	8.10	8.52	7.44	8.63
	千葉県	8.51	8.93	7.87	8.66	7.44	8.57
	全 国	8.42	8.93	7.77	8.59	7.42	8.53
立ち幅とび (cm)	浦安市	173.97	160.52	187.61	168.94	205.88	172.66
	千葉県	178.34	165.82	196.19	172.36	212.05	174.75
	全 国	182.78	168.32	203.56	176.45	215.59	177.11
ハンドボール投げ (m)	浦安市	15.94	10.33	18.94	11.47	21.58	13.19
	千葉県	16.75	11.23	19.60	12.77	22.62	13.89
	全 国	18.39	12.09	21.40	13.92	24.26	14.65

注 全国は、平成30年度

資料 保健体育安全課

12-12 市立公民館利用状況

年 度	総 数		市主催		公民館主催		貸与した場合	
	回 数	人 員	回 数	人 員	回 数	人 員	回 数	人 員
平成 27年度	39,533	595,488	575	12,578	4,588	128,126	34,370	454,784
28	39,756	597,049	540	12,938	5,043	135,687	34,173	448,424
29	38,249	556,667	357	7,794	4,826	128,560	33,066	420,313
30	38,817	548,281	375	8,145	4,381	119,102	34,061	421,034
令和 元年度	33,986	490,941	325	7,367	4,315	106,297	29,346	377,277
高 洲公民館	6,477	100,772	47	900	594	16,941	5,836	82,931
中 央公民館	6,121	95,382	136	2,844	660	15,185	5,325	77,353
堀 江公民館	4,032	56,390	9	231	573	12,507	3,450	43,652
富 岡公民館	5,268	71,795	54	1,135	649	19,265	4,565	51,395
美 浜公民館	2,207	30,390	20	625	152	4,548	2,035	25,217
当代島公民館	5,192	68,995	33	1,002	1,103	18,937	4,056	49,056
日の出公民館	4,689	67,217	26	630	584	18,914	4,079	47,673

資料 高洲公民館

12-13 市立図書館利用状況

年 度	蔵書冊数	貸 出 冊 数			登 録 者 数		
		総 数	一 般	児 童	総 数	一 般	児 童
平成 27年度	1,189,332	2,056,074	1,598,764	457,310	5,306	3,806	1,500
28	1,176,123	1,992,908	1,552,402	440,506	5,176	3,643	1,533
29	1,113,370	1,926,558	1,505,490	421,068	5,142	3,721	1,421
30	1,068,955	1,733,663	1,365,765	367,898	4,494	3,279	1,215
令和 元年度	1,092,223	1,394,341	1,094,824	299,517	2,639	1,773	866

資料 中央図書館

12-14 中央図書館・分館利用状況

年 度	平成29年度		平成30年度		令和元年度	
	貸出冊数	登録者数	貸出冊数	登録者数	貸出冊数	登録者数
中 央 図 書 館	742,669	3,216	503,921	2,476	45,574	167
堀 江 分 館	105,012	233	111,561	259	146,887	338
猫 実 分 館	49,765	170	78,360	278	139,447	500
富 岡 分 館	153,917	174	163,269	155	196,741	217
美 浜 分 館	104,646	126	112,507	167	68,854	120
当 代 島 分 館	95,830	388	91,438	353	88,647	338
日 の 出 分 館	239,323	478	237,403	472	279,702	588
高 洲 分 館	190,437	357	191,481	334	202,332	371
図書サービスコーナー	189,269	-	185,761	-	165,483	-
舞浜サービスセンター	22,718	-	22,631	-	24,772	-
浦安サービスセンター	32,972	-	35,331	-	35,902	-
計	1,926,558	5,142	1,733,663	4,494	1,394,341	2,639

資料 中央図書館

12-15 球 技 場

(令和元年度)

	中央公園		運動公園				美浜運動公園		美浜	高洲南
	野球場 (1面)	テニスコート (6面)	軟式野球場 (2面)	野球場 (1面)	テニスコート (8面)	スポーツコート (2面)	テニスコート (2面)	少年野球場 (1面)	テニスコート (2面)	テニスコート (2面)
面積(㎡)	11,025	4,242	12,400	18,700	5,700	4,000	1,300	3,700	1,525	1,400
利用件数	597	9,037	1,020	781	12,408	2,109	2,186	771	1,952	2,037
利用人数	8,367	36,787	17,924	20,990	57,587	27,760	10,151	4,433	9,470	6,222

	総合公園	舞 浜	高洲太陽	高洲中央公園		今 川	大 三 角	明海珠技場		高洲
	球技場 <small>サッカー・ラグビー等</small>	テニスコート	の丘公園 テニスコート	テニスコート	少年野球場	球技場 (ソフト2面)	公園少年 野 球 場	少年サッカー	フットサル	海浜公園 パークゴルフ場
	(1面)	(2面)	(4面)	(2面)	(1面)	(ソフト2面)	(1面)	(1面)	(1面)	(パークゴルフ場)
面積(㎡)	8,200	1,480	3,256	1,560	6,641	13,284	5,385	5,042	1,118	13,600
利用件数	1,626	1,613	6,053	3,344	570	671	589	3,163	1,151	-
利用人数	36,787	5,765	23,880	13,253	3,107	3,328	2,957	26,939	12,584	27,618

資料 市民スポーツ課

12-16 市営東野プールの入場者数

単位：人

年 度	総数	大人	子供
平成 27 年度	75,437	30,233	45,204
28	80,114	30,807	49,307
29	70,577	27,300	43,277
30	65,323	25,700	39,623
令和元 年度	56,512	22,198	34,314

資料 市民スポーツ課

12-18 武道館利用状況

年度	平成29年度			平成30年度			令和元年度		
	利用日数	利用件数	利用者数	利用日数	利用件数	利用者数	利用日数	利用件数	利用者数
中央武道館									
第一武道場	337	1,723	45,399	336	1,748	46,623	309	1,658	42,343
第二武道場	337	1,954	49,663	336	1,974	48,512	309	1,774	44,175
会議室	280	710	2,664	276	514	2,429	246	514	1,971
トレーニング室	336	2,016	39,121	336	2,016	43,361	309	1,854	38,635
幼児室	-	-	167	-	-	209	-	-	191
屋外開催事業	-	-	30	-	-	28	-	-	22
合計	1,290	6,403	137,044	1,284	6,252	141,162	1,173	5,800	127,337

資料 市民スポーツ課

12-17 総合体育館・屋内水泳プール利用状況

年度	平成29年度			平成30年度			令和元年度		
	利用日数	利用件数	利用者数	利用日数	利用件数	利用者数	利用日数	利用件数	利用者数
総合体育館									
メインアリーナ	339	2,011	118,160	338	2,011	126,905	307	1,783	87,160
サブアリーナ	339	2,013	41,489	337	2,006	41,166	306	1,767	29,551
第一武道場	334	1,246	9,349	334	1,337	9,906	306	1,282	8,143
第二武道場	337	1,291	13,722	333	1,267	14,132	306	1,172	11,601
弓道場	332	1,818	9,575	337	1,861	9,390	305	1,656	8,674
多目的室	338	1,695	9,977	337	1,748	9,990	307	1,663	9,927
卓球室	302	1,665	16,166	337	1,863	17,750	307	1,685	14,740
卓球コーナー	321	1,516	10,232	322	1,509	9,934	296	1,384	8,958
トレーニング室	337	2,018	100,256	337	2,015	98,267	307	1,842	87,621
会議室	232	1,501	7,652	262	1,625	6,433	259	2,009	5,898
研修室	328	3,564	11,223	326	3,542	10,469	286	3,141	7,958
幼児室	-	-	1,652	-	-	1,498	-	-	1,983
小計	3,539	20,338	349,453	3,600	20,784	355,840	3,292	19,384	282,214
屋内水泳プール									
25mプール	322	1,925	-	320	1,913	-	289	1,731	-
多目的プール	322	1,921	-	320	1,911	-	289	1,731	-
健康プール	322	1,918	144,164	320	1,906	148,313	289	1,726	129,511
リハビリプール	322	1,918	-	320	1,906	-	287	1,714	-
屋外プール	70	331	-	69	327	-	62	290	-
サウナ	-	-	-	-	-	-	-	-	-
控室	-	-	-	-	-	-	-	-	-
和室	161	289	691	161	338	628	127	319	425
幼児室	-	-	939	-	-	1,136	-	-	732
キッズスポーツルーム	-	-	-	10	59	2,016	307	1,499	15,029
小計	1,519	8,302	145,794	1,520	8,360	152,093	1,650	9,010	145,697
合計	5,058	28,640	495,247	5,120	29,144	507,933	4,942	28,394	427,911

資料 市民スポーツ課

12-19 運動公園陸上競技場

年度	平成29年度			平成30年度			令和元年度		
	利用日数	利用件数	利用者数	利用日数	利用件数	利用者数	利用日数	利用件数	利用者数
運動公園陸上競技場									
全面	358	429	28,535	360	516	34,397	322	581	34,318
フィールド	358	278	9,722	360	247	9,466	322	189	6,741
トラック	358	1,079	16,859	360	1,120	23,750	322	918	21,184
本部室	76	327	1,257	90	390	1,890	92	396	1,479
審判控室	89	342	1,045	96	393	1,532	99	411	944
多目的室	81	334	1,185	86	375	1,672	89	385	1,089
会議室	82	334	2,365	112	431	3,684	109	423	2,981
観客席	84	333	14,183	86	345	28,225	68	259	26,286
合計	1,486	3,456	75,151	1,550	3,817	104,616	1,423	3,562	95,022

資料 市民スポーツ課

12-20 児童育成クラブの状況

(各年5月1日現在)

年次		クラブ数	入会児童数
平成	28年 2016	17	2,082
	29 2017	17	2,130
	30 2018	17	2,213
令和	元年 2019	17	2,208
	2 2020	17	2,438

資料 青少年課

12-22 青少年相談の状況

年 度	相談件数	相談者内訳				延べ相談回数	相談方法			
		本人	家族	学校	その他		電話	来所	メール	
平成	27年度	63	15	39	1	8	190	107	83	-
	28	54	20	29	-	5	273	135	138	-
	29	54	14	30	-	10	225	129	96	-
	30	59	18	29	-	12	243	149	94	-
令和	元年度	53	13	38	-	2	139	97	38	4

資料 青少年センター

12-21 社会教育団体

(各年4月1日現在)

年次	青少年団体									
	ボーイスカウト		ガールスカウト		子ども会		リーダーズクラブ			
	団体数	人員	団体数	人員	団体数	人員	団体数	人員		
平成	28年	2016	2	220	2	71	36	3,315	1	22
	29	2017	2	216	2	58	36	3,045	1	16
	30	2018	2	207	2	48	33	3,061	1	20
	31	2019	2	137	2	44	33	2,950	1	20
令和	2年	2020	2	134	2	49	33	2,860	1	25

資料 青少年課

12-23 街頭補導状況

年 度	青少年補導員数	実施回数	延べ従事者数	補導人数	
平成	27年度	105	319	1,866	284
	28	105	336	1,801	302
	29	105	394	1,856	330
	30	105	345	1,777	338
令和	元年度	106	426	1,780	1,021

資料 青少年センター

(各年4月1日現在)

年次	婦人団体				P T A					
	地域婦人会		グループ・サークル		幼稚園・こども園PTA		小・中学校PTA			
	団体数	人員	団体数	人員	団体数	人員	団体数	人員		
平成	28年	2016	4	822	-	-	14	1,739	26	12,918
	29	2017	4	823	-	-	14	1,496	26	12,452
	30	2018	4	800	-	-	14	1,416	26	12,153
	31	2019	4	760	-	-	14	1,402	26	11,831
令和	2年	2020	4	760	-	-	14	1,296	26	11,586

資料 生涯学習課

12-24 文化財数

(令和2年3月31日現在)

文化財	総数	有形文化財								無形文化財	民俗文化財		記念物		
		建造物	美術工芸品						無形民俗文化財		有形民俗文化財	史跡	天然記念物		
			絵画	彫刻	工芸品	書籍	典籍	古文書						考古資料	歴史資料
県指定文化財	5	3	-	-	-	-	-	-	-	1	1	-	-		
市指定文化財	24	12	-	-	-	-	-	3	-	1	2	1	4	-	1

資料 郷土博物館

12-25 文化財住宅入館者数

年 度	開館日数	入 館 者 数	
		大塚家住宅	宇田川家住宅
平成 27 年度	296	10,100	10,191
28	294	8,646	8,074
29	294	8,491	8,440
30	296	7,560	8,270
令和 元 年度	266	7,281	7,281

資料 郷土博物館

12-26 郷土博物館入館者数

年 度	開館日数	入館者数
平成 27 年度	291	110,402
28	291	105,582
29	294	91,720
30	294	100,999
令和 元 年度	264	100,869

資料 郷土博物館

12-27 市内史跡等表示板一覧

(令和2年12月31日現在)

史跡・天然記念物	名 称	所 在 地	管 理 者
史	浦安小学校跡	猫実四丁目中央公民館向かい	浦安市
"	渡し場	猫実五丁目旧江戸川沿い	浦安市
"	公訴貝胤願成の塔	猫実三丁目10番3号	花蔵院
"	田中十兵衛墓	当代島二丁目6番27号	善福寺
"	宝篋印塔	当代島二丁目6番27号	善福寺
"	宇田川六郎兵衛墓	堀江四丁目14番2号	大蓮寺
"	大塚亮平顕彰碑	堀江四丁目14番2号	"
"	船塚川	当代島三丁目船塚緑道内	浦安市
"	"	当代島三丁目船塚緑道内	"
"	常灯明跡	猫実一丁目健康センター裏	"
"	清瀧弁財天	堀江五丁目6番17号	弁財天奉讃会
"	久助稲荷	堀江四丁目14番2号	大蓮寺
"	江川	堀江二丁目1番 江川橋付近	浦安市
"	三番土堤	猫実一丁目集合事務所付近	"
"	"	猫実一丁目2番浦安公園内	"
"	浜土堤	堀江六丁目1番45号付近	"
"	"	富士見一丁目17番地付近	"
"	六人河岸	堀江四丁目自治会集会所付近	"
"	浦安町役場跡	堀江四丁目清瀧神社付近	"
"	左右天命弁財天	猫実二丁目23番1号	個人
"	庚申塔	堀江四丁目14番1号	大城院
"	鐘楼	堀江四丁目14番2号	蓮学寺
"	亀乗薬師如来	堀江二丁目4番27号	大東寺
"	しなび地蔵	堀江二丁目6番35号	正福寺
"	漁場跡(中央公園)	富岡四丁目25番	浦安市
"	漁場跡(今川記念公園)	今川一丁目9番	"
"	漁場跡(美浜公園)	美浜五丁目14番	"
"	富士塚(清瀧神社)	堀江四丁目1番5号	清瀧神社
"	富士塚(豊受神社)	猫実三丁目13番1号	豊受神社
"	富士塚(稲荷神社)	当代島三丁目11番1号	稲荷神社
"	浄行堂	堀江二丁目6番35号	正福寺
"	庚申塔	猫実四丁目15番	個人
"	清瀧神社本殿	堀江四丁目1番5号	清瀧神社
"	待ち合わせのぼんぎ	入船三丁目66番4号 入船中央エッセート自治会館付近	浦安市
"	大金魚池	堀江四丁目清瀧神社付近	"
"	おびんずる	猫実一丁目健康センター付近	"
"	おっばらみ	堀江四丁目14番1号	宝城院
"	蒸気河岸	猫実三丁目境橋付近	浦安市
"	大三角跡(舞浜公園)	猫実五丁目旧江戸川沿い	"
"	大三角跡(大三角公園)	舞浜二丁目1番	"
"	境川	舞浜三丁目37番	"
"	"	堀江二丁目江川橋付近	"
"	"	堀江四丁目新橋付近	"
"	"	猫実三丁目境橋付近	"
天然記念物	大銀杏	猫実三丁目13番1号	豊受神社

資料 郷土博物館

13 市民生活

13-1 自治会別世帯数及び集会所設置数

(令和2年12月31日現在)

No.	自治会名	世帯数	集会所設置数	No.	自治会名	世帯数	集会所設置数
	総数	36,148					
1	堀江一丁目	354	1	43	入船北エステート	237	1 (B)
2	堀江二丁目	321	1	44	ライオンマンション浦安	223	-
3	堀江三丁目	563	1	45	富岡エステート	181	1 (A)
4	堀江四丁目	920	1	46	日本航空浦安社宅	145	-
5	堀江五丁目	344	1	47	高洲	537	1
6	猫実東	783	1	48	エル・シティ新浦安	1,248	-
7	猫実三丁目	269	1	49	堀江橋	155	1
8	猫実四丁目	1,032	1	50	入船リバーサイド	75	1
9	第8区	952	1	51	ベイシティ浦安	329	1
10	第九区	1,419	1	52	海風の街	544	1
11	第十区	1,020	1	53	舞浜三丁目	457	1
12	富岡	456	3	54	浦安高洲県営住宅	249	-
13	海楽南	430	1	55	潮音の街	238	1
14	入船	344	1	56	夢海の街団地	540	1
15	東野	1,765	1	57	日本生命浦安社宅	118	-
16	今川	611	1	58	コープ野村浦安	147	-
17	今川団地	212	1	59	ベイシティ新浦安	240	1
18	見明川	403	1	60	住友商事新浦安寮	190	-
19	パークシティ弁天	571	1	61	コスモ新浦安東京ベイ	298	-
20	サンコーボ浦安	1,037	1 (A)	62	海園の街	25	1
21	さつき苑	124	1	63	クランファースト新浦安	258	1
22	美浜東エステート	739	1	64	パークシティ新浦安	241	1
23	富士見三丁目	205	1	65	セレナヴィータ新浦安	351	1
24	弁天	485	1	66	ラディアンコースト新浦安	337	1
25	入船中央エステート	459	1	67	川崎重工工業新浦安社宅	94	-
26	海楽パークシティ	239	1	68	アールフォーラム新浦安	151	1
27	富士見二丁目	242	1	69	レジアスフォート新浦安	764	1
28	美浜15	199	1	70	碧浜	167	1
29	京成サンコーボ浦安	380	-	71	エアレジデンス新浦安オーナズクラブ	430	-
30	海楽中央	320	1	72	望海の街	71	1
31	富士見	379	1	73	シーガガーデン新浦安	644	1
32	堀江中央	761	1	74	ラ・フィネス新浦安	165	1 (C)
33	入船西エステート	616	1	75	パークシティ東京ベイ新浦安SOL	199	1 (C)
34	美浜西エステート	244	1	76	パークシティ東京ベイ新浦安Sea	228	1 (D)
35	入船東エステート	750	1 (B)	77	パークシティ東京ベイ新浦安Coco	250	1 (D)
36	美浜16	223	1	78	モアナヴィラ新浦安	259	-
37	舞浜ローズタウン	264	1	79	パークシティグランド新浦安	550	-
38	コモンシティ浦安	344	1	80	プラウド新浦安	733	-
39	美浜三丁目	383	1	81	プラウド新浦安ホームコート	550	-
40	北栄三丁目	727	1	82	プラウド新浦安マリナテラス	178	-
41	北栄四丁目	787	1	83	ジ・アイルズ	120	1
42	パークシティ舞浜	411	1	84	タイムスクエア新浦安	145	1

注 (A) (B) (C) (D) は合同集会所

13-2 防災用品の備蓄状況

(令和2年12月31日現在)

品名	数量	単位	品名	数量	単位
食料			オムツ (大人用)	416	枚
非常用備蓄食料 (雑炊)	43,200	食	オムツ (子供用)	760	枚
非常用備蓄食料 (シチュー)	110,820	食	防災資器材		
アルファ米	17,850	食	リアカー (折りたたみ式)	55	台
液体ミルク	1,200	本	スコップ	401	丁
ペットボトル水 (500ml)	16,162	本	万能斧	58	丁
給水給食用品			炭の缶詰	3,045	個
ポリタンク (20ℓ)	2,085	個	木炭 (1箱6kg)	590	箱
浄水機 (2,500ℓ/h)	13	台	遺体収納袋	142	枚
浄水器カートリッジ	33	個	耐震性貯水槽用給水ポンプ	2	台
海水淡水化装置 (300ℓ/h)	5	台	発電機	83	台
炊飯器 (10kg=30分)	18	台	投光器 (本体・三脚・コード)	113	台
水槽 (1t)	48	台	2灯式投光器	1	台
飲料水パック製造機	2	台	強力ライト	599	台
車両積載用給水タンク (2,000ℓ)	4	袋	ローソク	1,680	個
応急給水用ホース	4	本	固形燃料	232	個
簡易炊飯袋ハイゼクト	110,100	枚	マッチ	38	箱
紙コップ	93,280	個	コードリール	107	個
紙ボール	92,000	個	ヘルメット	362	個
スプーン	95,000	本	テント	173	張
かまどセット (5升)	170	セット	防水シート	5,876	枚
給水袋 (10ℓ)	12,000	枚	カケヤ	144	丁
医薬品			トビグチ	130	丁
担架	312	台	ツルハシ	70	丁
救急箱	68	個	大ハンマー	70	丁
生活必需品			テコバール	38	丁
毛布	24,676	枚	番線カッター	57	丁
アルミパック緊急シート	2,113	枚	折込ノコギリ	67	丁
マット	24,516	枚	弁慶	71	丁
簡易トイレ (和式)	14	台	救助ロープ	9	本
簡易トイレ (洋式)	442	台	ケブラーグローブ	52	組
簡易トイレ (車椅子対応洋式)	128	台	ジャッキ	67	基
簡易トイレ (マンホール型)	58	台	大工工具セット	30	セット
ワンタッチトイレ	450	台	ハンドマイク	329	台
簡易トイレ (ドントコイ)	16	台	PPパレット	30	個
便袋	28,400	回	寝袋	155	個
トイレ用交換袋	4,280	枚	事務用品	40	個
トイレ用凝固剤	151	個	感染症対策セット	41	セット
使い捨て哺乳瓶	1,200	本	ペットケージ	20	個
下着 (トランクス)	6,800	枚			
下着 (アンダーシャツ)	11,400	枚			
下着 (ショーツ)	12,000	枚			
下着 (ブリーフ)	17,400	枚			
下着 (肌着セット: Tシャツ、ブリーフ)	750	セット			
下着 (肌着セット: Tシャツ、ショーツ)	750	セット			
生理用品	83,800	枚			

資料 危機管理課

13-3 自転車駐車場整備状況

年 度	総 数		浦安駅周辺		新浦安駅周辺		舞浜駅周辺	
	個 所 数	収 容 台 数	個 所 数	収 容 台 数	個 所 数	収 容 台 数	個 所 数	収 容 台 数
平成 27 年度	28	24,664	13	7,003	12	11,811	3	5,850
28	28	24,664	13	7,003	12	11,811	3	5,850
29	28	24,664	13	7,003	12	11,811	3	5,850
30	27	24,664	12	7,003	12	11,811	3	5,850
令和 元 年度	27	24,664	12	7,003	12	11,811	3	5,850

資料 市民安全課

13-4 放置自転車の移送状況

年 度	移送台数	返還台数	返還率
平成 27 年度	2,877	1,395	48.5%
28	2,324	1,040	44.8%
29	2,452	1,170	47.7%
30	2,217	1,220	55.0%
令和 元 年度	1,958	1,048	53.5%

資料 市民安全課

13-5 浦安市刑法犯認知件数

罪種・手口	総数	凶悪犯						粗暴犯					窃盗犯										知能犯			風俗犯			その他刑法犯								
		計	殺 人	強 盗	強 盗 (うち路上強盗)	放 火	強 制 性 交 渉	計	凶 器 準 備 集 合	暴 行	傷 害	脅 迫	恐 喝	計	空 巣 集	忍 込 み	事 務 所 荒 し	出 店 荒 し	そ の 他 侵 入 盗	自 動 車 盗	オ ー ト バ イ 盗	自 転 車 盗	車 上 ね ら い	ひ っ た く ら い	部 品 ね ら い	自 販 機 ね ら い	そ の 他 非 侵 入 窃 盗	計	詐 欺	横 領	そ の 他 知 能 犯	計	賭 博	わ い せ つ	計	住 居 侵 入	横 占 有
平成 28 年	1,651	5	5	-	-	-	78	-	31	44	2	1,306	39	7	4	6	17	13	29	581	77	5	28	2	498	51	47	1	3	12	-	12	199	32	35	132	
29	1,702	5	-	4	1	1	85	-	33	44	6	2,136	28	7	2	8	10	4	20	650	53	9	33	2	541	49	47	1	1	15	-	15	181	25	24	132	
30	1,473	4	2	-	-	1	61	-	22	33	3	1,162	35	10	5	5	15	2	13	597	41	3	28	-	408	54	51	-	3	12	-	12	180	25	54	101	
令和 元 年	1,299	6	0	3	1	0	70	0	35	31	4	1,007	23	2	1	1	8	3	10	511	37	4	54	0	353	48	41	1	6	8	0	8	160	24	42	94	
2	983	9	2	3	2	1	69	0	23	37	7	688	26	2	2	1	11	1	6	329	12	2	24	2	270	54	32	0	22	12	0	12	151	19	48	84	

注 千葉県警察発表の年集計(1月~12月)(確定値)。

資料 市民安全課

平成29年7月13日施行の刑法一部改正に伴い、平成29年より凶悪犯内「強姦」が「強制性交等」へ名称変更。

13-6 テレビの契約状況

(各年3月31日現在)

年次	放送受信契約数	衛星契約数(再掲)
平成28年 2016	59,524	33,075
29 2017	61,303	35,659
30 2018	64,497	38,327
31 2019	66,399	40,660
令和2年 2020	67,543	42,065

注 NHKホームページより。

資料 総務課

13-7 主要金融機関数

(各年12月31日現在)

年次・区分	総数	普通銀行	信用金庫	郵便局	農協
平成27年	行数	12	7	3	1
	店舗	23	11	3	8
平成28年	行数	12	7	3	1
	店舗	23	11	3	8
平成29年	行数	12	7	3	1
	店舗	23	11	3	8
平成30年	行数	12	7	3	1
	店舗	23	11	3	8
令和元年	行数	12	7	3	1
	店舗	23	11	3	8

資料 商工観光課

13-8 公文書開示制度の運用状況

年度	請求・申出件数	処理件数	決定内容			取下げ
			開示	部分開示	不開示	
平成27年度	217(8)	251(8)	91(2)	113(4)	31(1)	16(1)
28	175(17)	203(17)	92(4)	72(8)	22(4)	17(1)
29	179(12)	270(13)	112(4)	116(7)	30(1)	12(1)
30	226(32)	276(35)	145(8)	81(16)	25(10)	25(1)
令和元年度	305(19)	367(22)	158(8)	150(10)	48(4)	11(-)

注 () の数値は自己情報に関する請求等の件数。

資料 法務文書課

13-9 酒類消費状況

単位：kl

年度	総数	清酒・合成清酒	焼酎	ビール	ウイスキー・ブランデー	発泡酒	その他
平成26年度	32,767	1,724	3,192	8,016	558	2,999	16,278
27	37,216	1,718	3,298	10,917	657	3,368	17,259
28	36,699	1,703	3,225	10,418	688	3,047	17,620
29	36,756	1,672	3,153	10,342	856	2,885	17,848
30	32,627	1,476	2,865	7,288	877	2,271	17,851

注 東京国税局ホームページより。

資料 総務課

「その他」欄は果実酒類・スピリッツ類・リキュール類・みりん・雑酒の合計数量。

市川市及び浦安市の合算で、年度単位の数値であり、単位未満を四捨五入している。

13-10 交通公園乗物利用状況

単位：人

区分	平成27年度	平成28年度	平成29年度	平成30年度	令和元年度
利用者数	255,477	271,791	264,554	249,542	224,766
市内者	157,194	164,450	159,183	149,887	128,697
市外者	98,283	107,341	105,371	99,655	96,069
平日利用者	92,079	100,502	98,732	90,177	74,576
土曜・日曜・祝日利用者	163,398	171,289	165,822	159,365	150,190
1日平均利用者数	811	868	847	799	788

資料 交通公園

13-11 文化会館利用状況

区分	平成29年度			平成30年度			令和元年度		
	利用日数	利用件数	利用者数	利用日数	利用件数	利用者数	利用日数	利用件数	利用者数
大ホール	250	271	90,996	254	272	96,408	267	275	93,390
小ホール	217	250	37,059	225	253	36,342	238	262	31,269
大会議室	270	322	17,913	252	313	19,233	296	367	19,202
中会議室	245	286	11,566	243	278	12,070	271	317	11,122
第1会議室	237	247	6,224	197	221	6,068	256	291	6,089
第2会議室	236	279	3,777	246	276	5,049	286	366	3,607
練習室(1)	244	289	8,089	215	240	7,446	255	286	6,181
練習室(2)	204	226	5,138	171	179	4,021	217	241	5,158
練習室(3)	223	277	5,982	192	227	4,486	230	268	4,575
和茶室	212	241	3,980	244	272	4,417	258	291	3,433
リハーサル室	297	410	9,696	301	390	10,021	290	398	11,140
グランドロビー	-	-	580	-	-	900	-	-	685
計	2,635	3,098	201,000	2,540	2,921	206,461	2,864	3,362	195,851

資料 生涯学習課

13-12 市民プラザ利用状況

区分	平成29年度			平成30年度			令和元年度		
	利用日数	利用件数	利用者数	利用日数	利用件数	利用者数	利用日数	利用件数	利用者数
大ホール	198	211	26,179	208	234	34,187	60	63	8,706
中ホール	317	587	9,813	320	553	9,732	76	131	3,401
小ホール	123	134	6,422	122	130	6,553	33	33	1,930
ギャラリー	175	175	31,667	247	248	27,410	55	55	10,122
市民練習室	311	819	14,695	318	772	14,819	77	180	2,834
市民サロン1	328	634	4,347	327	662	4,556	83	144	888
市民サロン2	316	589	4,015	309	551	3,751	75	150	1,007
市民サロン3	322	655	4,542	318	630	4,551	79	153	1,099
市民サロン4	315	652	5,030	311	598	5,223	78	166	1,240
市民サロン5	297	492	7,482	297	471	8,661	75	126	2,247
市民サロン6	279	444	7,897	297	455	8,461	69	102	1,991
計	2,981	5,392	122,089	3,074	5,304	127,904	760	1,303	35,465

資料 生涯学習課

13-13 音楽ホール利用状況

区分	平成29年度			平成30年度			令和元年度		
	利用日数	利用件数	利用者数	利用日数	利用件数	利用者数	利用日数	利用件数	利用者数
コンサートホール	228	259	25,002	302	340	37,192	277	299	30,891
ハーモニーホール	189	234	16,937	257	283	27,557	258	286	29,779
スタジオA	250	352	7,965	312	469	10,214	298	483	11,566
スタジオB	217	431	3,054	301	555	4,410	291	788	4,982
スタジオC	303	968	2,479	332	1,156	3,656	308	1,296	3,586
スタジオD	317	1,003	2,204	331	1,283	3,052	309	1,393	3,342
スタジオE	189	327	794	276	487	1,098	284	608	1,677
計	1,693	3,574	58,435	2,111	4,573	87,179	2,025	5,153	85,823

資料 生涯学習課

13-14 東京デ・イス・ニラント・東京デ・イス・ニシー入園者数

単位：人

年次	入園者数	延入園者数
平成 27年度 2015	30,191,000	660,559,000
28 2016	30,004,000	690,563,000
29 2017	30,100,000	720,663,000
30 2018	32,558,000	753,221,000
令和元年度 2019	29,008,000	782,229,000

注 千未満四捨五入のため入園者数の合計と延入園者数は一致しないことがある。

資料 (株)オリエンタルランド

13-15 パスポート申請件数

年次	総数	10年	5年	記載事項変更	査証欄増補	紛失等届出
平成 28年 2016	6,171	3,782	2,148	176	29	36
29 2017	12,746	7,872	4,390	359	66	59
30 2018	13,831	8,374	4,965	372	43	77
令和元 2019	14,043	8,499	5,024	406	36	78
2 2020	4,190	2,654	1,362	140	11	23
構成比 (%)	100.0	63.3	32.5	3.3	0.3	0.5
1月	1,259	728	485	35	5	6
2月	829	518	284	21	2	4
3月	625	338	258	22	3	4
4月	82	50	26	6	-	-
5月	-	-	-	-	-	-
6月	328	256	65	7	-	-
7月	203	146	47	9	-	1
8月	214	150	53	9	-	2
9月	182	134	38	9	-	1
10月	183	129	48	3	-	3
11月	155	107	35	11	1	1
12月	130	98	23	8	-	1

注 平成28年7月1日にパスポートの申請受付・交付事務を開始。

資料 市民課

14 公務員・選挙

14-1 職種別市職員数

(各年4月1日現在)

職種	平成28年 2016	平成29年 2017	平成30年 2018	平成31年 2019	令和2年 2020
総数	1,352	1,352	1,381	1,380	1,396
一般行政職	910	908	925	933	952
税務職	53	54	60	55	54
薬剤師・医療技術職	27	29	31	31	34
看護・保健職	36	37	38	35	36
消防職	178	181	189	191	192
技能労務職	42	41	40	40	40
教育職	106	102	98	95	88

資料 人事課

14-2 年齢階級別職員数

(各年4月1日現在)

年齢別	平成29年 2017			平成30年 2018			平成31年 2019			令和2年 2020		
	総数	男	女	総数	男	女	総数	男	女	総数	男	女
総数	1,352	725	627	1,381	742	639	1,380	740	640	1,396	740	656
15～19歳	12	10	2	12	9	3	8	6	2	5	4	1
20～24歳	120	60	60	137	71	66	130	64	66	130	57	73
25～29歳	136	74	62	149	79	70	162	91	71	184	94	90
30～34歳	141	75	66	132	70	62	134	69	65	136	71	65
35～39歳	138	62	76	144	70	74	144	77	67	143	81	62
40～44歳	149	68	81	121	54	67	109	51	58	123	56	67
45～49歳	240	119	121	239	114	125	227	111	116	192	90	102
50～54歳	215	125	90	212	123	89	207	106	101	218	112	106
55～59歳	201	132	69	196	119	77	204	122	82	196	123	73
60歳以上	-	-	-	39	33	6	55	43	12	69	52	17

資料 人事課

14-3 投票区・投票所別選挙人名簿登録者数

(令和2年12月1日現在)

投票区・投票所名	登録者数		
	総数	男	女
総数	140,813	68,084	72,729
1 堀江認定こども園	4,949	2,498	2,451
2 南小学校体育館	4,002	1,959	2,043
3 堀江一丁目自治会集会所	4,478	2,151	2,327
4 猫実東自治会集会所	4,154	2,075	2,079
5 中央公民館1階ロビー	4,536	2,295	2,241
6 当代島公民館2階集会室	6,282	3,084	3,198
7 青葉幼稚園	2,215	1,131	1,084
8 北部小学校体育館	6,750	3,352	3,398
9 北部認定こども園	8,837	4,474	4,363
10 堀江公民館2階大集会室	2,855	1,359	1,496
11 堀江中学校体育館	7,033	3,363	3,670
12 富士見自治会集会所	4,444	2,078	2,366
13 浦安中学校体育館	2,489	1,232	1,257
14 市役所1階市民ホール	2,948	1,519	1,429
15 総合福祉センターロビー	6,443	3,132	3,311
16 コモンシティ浦安自治会集会所	1,591	749	842
17 美浜公民館2階大集会室	3,057	1,411	1,646
18 美浜南小学校体育館	5,182	2,391	2,791
19 まちづくり活動プラザ体育館	4,340	2,088	2,252
20 入船小学校体育館	3,778	1,735	2,043
21 富岡小学校体育館	1,894	894	1,000
22 富岡公民館2階大集会室	3,427	1,594	1,833
23 今川記念会館	4,830	2,226	2,604
24 見明川小学校体育館	5,233	2,501	2,732
25 舞浜小学校体育館	3,286	1,460	1,826
26 日の出公民館1階ロビー	5,511	2,661	2,850
27 日の出南小学校体育館	7,315	3,536	3,779
28 明海小学校体育館	4,101	2,002	2,099
29 明海中学校体育館	3,718	1,791	1,927
30 高洲北小学校体育館	3,549	1,698	1,851
31 高洲小学校体育館	7,586	3,645	3,941

資料 選挙管理委員会

14-4 選挙人名簿登録者数の推移

(各年9月定時登録時点)

年次	総数	男	女
平成 28年 2016	134,294	65,931	68,363
29 2017	136,257	66,530	69,727
30 2018	137,901	67,064	70,837
令和 元年 2019	139,217	67,510	71,707
2 2020	140,491	67,935	72,556

資料 選挙管理委員会

14-5 選挙投票状況

(1) 衆議院議員選挙執行状況

執行年月日	当日有権者数			投票者数			うち期日前投票者・不在者投票者数	投票率(%)			投票総数			投票所	開票所
	総数	男	女	総数	男	女		計	男	女	総数	有効投票	無効投票		
平成17年9月11日選	120,043	61,224	58,819	76,916	38,696	38,220	10,417	64.07	63.20	64.98	76,916	75,374	1,542	29	1
比	(120,043)	(61,224)	(58,819)	(75,210)	(37,826)	(37,384)	(9,057)	(62.65)	(61.78)	(63.56)	(75,201)	(74,736)	(465)		
21年8月30日選	120,260	61,362	58,898	76,989	38,749	38,240	10,422	64.02	63.15	64.93	76,983	76,034	949	31	1
比	(126,487)	(63,499)	(62,988)	(82,426)	(41,636)	(40,790)	(15,761)	(65.17)	(65.57)	(64.76)	(82,419)	(80,732)	(1,687)		
24年12月16日選	126,487	63,499	62,988	82,401	41,619	40,782	15,760	65.15	65.54	64.75	82,398	81,368	1,030	31	1
比	(125,956)	(62,642)	(63,314)	(75,866)	(38,319)	(37,547)	(13,420)	(60.23)	(61.17)	(59.30)	(75,864)	(74,118)	(1,746)		
26年12月14日選	125,956	62,642	63,314	75,866	38,323	37,543	12,429	60.23	61.18	59.30	75,864	74,769	1,095	31	1
比	(127,388)	(62,893)	(64,495)	(63,092)	(32,202)	(30,890)	(12,283)	(49.53)	(51.20)	(47.90)	(63,091)	(61,067)	(2,024)		
29年10月22日選	127,388	62,893	64,495	63,087	32,197	30,890	12,283	49.52	51.19	47.90	63,084	61,918	1,166	31	1
比	(136,009)	(66,359)	(69,650)	(70,714)	(35,206)	(35,508)	(23,526)	(51.99)	(53.05)	(50.98)	(70,705)	(69,432)	(1,273)		
比	(136,009)	(66,359)	(69,650)	(70,457)	(35,061)	(35,396)	(23,441)	(51.92)	(52.98)	(50.91)	(70,441)	(69,582)	(859)	31	1
比	136,009	66,359	69,650	70,714	35,205	35,509	23,526	51.99	53.05	50.98	70,710	69,786	924		

注 ()は最高裁。

(2) 参議院議員選挙執行状況

執行年月日	当日有権者数			投票者数			うち期日前投票者・不在者投票者数	投票率(%)			投票総数			投票所	開票所
	総数	男	女	総数	男	女		計	男	女	総数	有効投票	無効投票		
平成19年7月29日選	122,555	61,986	60,569	66,518	34,019	32,499	12,815	54.28	54.88	53.66	66,516	64,661	1,855	29	1
比	122,555	61,986	60,569	66,510	34,015	32,495	12,815	54.27	54.88	53.65	66,508	65,632	876		
22年7月11日選	126,627	63,244	63,383	71,729	36,348	35,381	12,491	56.65	57.47	55.82	71,727	69,644	2,083	31	1
比	126,627	63,244	63,383	71,734	36,351	35,383	12,497	56.65	57.48	55.82	71,731	70,662	1,069		
25年7月21日選	126,464	62,758	63,706	63,484	32,454	31,030	12,123	50.20	51.71	48.71	63,483	61,562	1,921	31	1
比	126,464	62,758	63,706	63,482	32,451	31,031	12,126	50.20	51.71	48.71	63,474	62,478	996		
28年7月10日選	133,006	65,392	67,614	71,422	35,643	35,779	15,838	53.70	54.51	52.92	71,419	69,242	2,177	31	1
比	133,006	65,392	67,614	71,416	35,638	35,778	15,840	53.69	54.50	52.92	71,415	69,881	1,534		
令和元年7月21日選	139,162	67,541	71,621	62,665	31,329	31,336	15,720	45.03	46.39	43.75	62,663	60,746	1,917	31	1
比	139,162	67,541	71,621	62,663	31,328	31,335	15,719	45.03	46.38	43.75	62,661	61,652	1,009		

注 選は選挙区、比は比例区

(3) 県知事選挙執行状況

執行年月日	当日有権者数			投票者数			うち期日前投票者・不在者投票者数	投票率(%)			投票総数			投票所	開票所
	総数	男	女	総数	男	女		計	男	女	総数	有効投票	無効投票		
平成13年3月25日	100,656	52,009	48,647	31,363	15,995	15,368	2,593	31.16	30.75	31.59	31,361	30,681	680	28	1
17年3月13日	115,156	58,676	56,480	42,895	21,437	21,458	4,185	37.25	36.53	37.99	42,894	42,565	329	29	1
21年3月29日	122,664	61,573	61,091	49,780	25,109	24,671	5,977	40.58	40.78	40.38	49,779	49,228	551	31	1
25年3月17日	123,224	61,115	62,109	34,429	16,996	17,433	5,557	27.94	27.81	28.07	34,429	33,403	1,026	31	1
29年3月26日	132,188	64,673	67,515	59,960	29,003	30,957	12,716	45.36	44.85	45.85	59,957	59,251	706	31	1

(4) 県議会議員選挙執行状況

執行年月日	当日有権者数			投票者数			うち期日前 投票者・不 在者投票者	投票率(%)			投票総数			投票所	開票所
	総数	男	女	総数	男	女		計	男	女	総数	有効投票	無効投票		
平成15年4月13日	106,870	54,871	51,999	34,224	16,929	17,295	2,096	32.02	30.85	33.26	34,223	33,243	980	29	1
19年4月8日	118,838	60,012	58,826	45,562	22,624	22,938	2,337	38.34	37.70	38.99	45,562	44,874	688	29	1
23年5月22日	123,446	61,529	61,917	38,605	19,429	19,176	4,694	31.27	31.58	30.97	38,605	38,038	567	31	1
27年4月12日	124,218	61,138	63,080	39,453	19,758	19,695	6,011	31.76	32.32	31.22	39,450	38,766	684	31	1
31年4月7日	134,844	65,392	69,452	45,887	22,743	23,144	8,483	34.03	34.78	33.32	45,887	44,960	927	31	1

(5) 市長選挙執行状況

執行年月日	当日有権者数			投票者数			うち期日前 投票者・不 在者投票者	投票率(%)			投票総数			投票所	開票所
	総数	男	女	総数	男	女		計	男	女	総数	有効投票	無効投票		
平成14年10月27日	107,368	55,275	52,093	52,078	25,300	26,778	4,530	48.50	45.77	51.40	52,075	51,212	863	29	1
18年10月22日	119,673	60,596	59,077	54,704	26,393	28,311	6,060	45.71	43.56	47.92	54,704	53,978	726	29	1
22年10月24日	124,970	62,332	62,638	56,307	27,335	28,972	8,307	45.06	43.85	46.25	56,305	55,718	587	31	1
26年10月26日	125,211	61,732	63,479	50,785	24,549	26,236	7,443	40.56	39.77	41.33	50,781	50,043	738	31	1
29年3月26日	132,164	64,659	67,505	59,736	28,875	30,861	12,480	45.20	44.66	45.72	59,733	58,360	1,373	31	1

(6) 市議会議員選挙執行状況

執行年月日	当日有権者数			投票者数			うち期日前 投票者・不 在者投票者	投票率(%)			投票総数			投票所	開票所
	総数	男	女	総数	男	女		計	男	女	総数	有効投票	無効投票		
平成19年4月22日	118,680	59,917	58,763	51,239	24,776	26,463	6,941	43.00	40.10	46.05	51,239	50,657	582	29	1
23年4月24日	123,742	61,694	62,048	54,211	26,321	27,890	5,428	43.17	41.35	45.03	54,209	53,453	756	31	1
27年4月26日	124,220	61,110	63,110	48,310	23,571	24,739	8,557	38.89	38.57	39.20	48,309	47,718	591	31	1
29年3月26日	132,164	64,659	67,505	59,705	28,859	30,846	12,464	45.17	44.63	45.69	59,687	51,457	8,230	31	1
31年4月21日	134,590	65,241	69,349	50,793	24,793	26,000	11,012	37.74	38.00	37.49	50,792	50,148	644	31	1

注 平成29年執行の市議会議員選挙は、補欠選挙

資料 選挙管理委員会

15 財 政

15-1 一般会計歳入歳出決算

(1) 歳入
単位：千円

款 別	平成27年度		平成28年度		平成29年度		平成30年度		令和元年度	
	金額	構成比	金額	構成比	金額	構成比	金額	構成比	金額	構成比
総 額	90,479,729	100.0	88,981,060	100.0	74,963,845	100.0	94,369,612	100.0	76,795,704	100.0
市 税	40,823,803	45.1	40,398,468	45.4	41,039,485	54.7	41,602,866	44.1	42,635,867	55.5
地方譲与税	271,695	0.3	268,398	0.3	275,055	0.4	276,915	0.3	280,400	0.4
利子割交付金	64,741	0.1	37,094	0.0	58,610	0.1	57,673	0.1	30,525	0.0
配当割交付金	236,745	0.3	162,849	0.2	225,590	0.3	189,232	0.2	211,983	0.3
株式等譲渡所得割交付金	248,216	0.3	120,724	0.1	264,164	0.4	174,194	0.2	139,030	0.2
地方消費税交付金	3,307,160	3.7	2,955,031	3.3	3,101,978	4.1	3,403,405	3.6	3,310,126	4.3
自動車取得税交付金	72,513	0.1	72,049	0.1	110,288	0.1	100,502	0.1	58,032	0.1
環境性能割交付金	-	-	-	-	-	-	-	-	16,958	0.0
地方特例交付金	72,596	0.1	76,186	0.1	84,746	0.1	97,044	0.1	567,671	0.7
地方交付税	4,678,747	5.2	500,657	0.6	424,809	0.6	401,954	0.4	28,826	0.0
交通安全対策特別交付金	17,574	0.0	15,812	0.0	15,546	0.0	15,969	0.0	16,142	0.0
分担金及び負担金	556,058	0.6	658,644	0.7	639,627	0.9	754,853	0.8	623,690	0.8
使用料及び手数料	2,062,566	2.3	1,917,237	2.2	1,790,151	2.4	1,777,095	1.9	1,706,615	2.2
国庫支出金	13,514,651	14.9	7,093,873	8.0	7,077,505	9.4	8,125,588	8.6	7,818,618	10.2
県支出金	2,617,863	2.9	2,490,435	2.8	2,624,948	3.5	2,737,173	2.9	2,994,094	3.9
財産収入	280,444	0.3	267,621	0.3	260,762	0.3	290,389	0.3	380,356	0.5
寄附金	107,828	0.1	14,534	0.0	15,014	0.0	5,813	0.0	43,401	0.1
繰入金	10,578,725	11.7	6,835,160	7.7	665,401	0.9	23,251,227	24.6	7,754,196	10.1
繰越金	4,136,256	4.6	15,525,654	17.4	8,127,441	10.8	2,540,826	2.7	1,492,161	1.9
諸収入	2,155,448	2.4	2,147,534	2.4	5,729,825	7.6	2,215,294	2.3	1,893,113	2.5
市債	4,676,100	5.2	7,423,100	8.3	2,432,900	3.2	6,351,600	6.7	4,793,900	6.2

(2) 歳出
単位：千円

款 別	平成27年度		平成28年度		平成29年度		平成30年度		令和元年度	
	金額	構成比	金額	構成比	金額	構成比	金額	構成比	金額	構成比
総 額	73,734,075	100.0	79,440,019	100.0	70,890,527	100.0	92,557,451	100.0	74,628,108	100.0
議 会 費	378,545	0.5	361,625	0.5	356,705	0.5	354,808	0.4	353,075	0.5
総 務 費	10,384,891	14.1	17,145,975	21.6	9,013,818	12.7	8,733,441	9.4	11,020,484	14.8
民 生 費	21,966,112	29.8	23,753,158	29.9	25,221,025	35.6	26,095,529	28.2	27,772,968	37.2
衛 生 費	5,192,217	7.0	5,220,929	6.6	5,207,458	7.3	5,448,826	5.9	5,562,111	7.5
農 林 水 産 業 費	9,397	0.0	37,661	0.0	51,023	0.1	13,593	0.0	13,557	0.0
商 工 費	975,321	1.3	785,605	1.0	765,472	1.1	758,440	0.8	845,057	1.1
土 木 費	10,122,824	13.7	5,689,378	7.2	10,293,316	14.5	26,234,061	28.3	8,503,117	11.4
消 防 費	2,044,829	2.8	2,105,658	2.7	2,121,709	3.0	2,305,635	2.5	2,199,971	2.9
教 育 費	13,206,921	17.9	13,838,729	17.4	11,437,162	16.1	13,985,966	15.1	13,210,464	17.7
災 害 復 旧 費	6,464,683	8.8	7,488,165	9.4	2,880,989	4.1	5,131,959	5.5	1,501,610	2.0
公 債 費	2,988,335	4.1	3,013,136	3.8	3,541,850	5.0	3,495,193	3.8	3,645,694	4.9

15-2 特別会計歳入歳出決算

(1) 歳入

単位：千円

事業別	平成27年度		平成28年度		平成29年度		平成30年度		令和元年度	
	金額	構成比	金額	構成比	金額	構成比	金額	構成比	金額	構成比
総額		%		%		%		%		%
国民健康保険	28,698,445	100.0	27,809,738	100.0	27,909,123	100.0	27,242,951	100.0	26,123,873	100.0
公共下水道事業	14,936,975	52.0	14,491,768	52.1	14,048,278	50.3	12,110,564	44.5	11,715,382	44.8
墓地公園	4,758,429	16.6	4,029,928	14.5	3,773,879	13.5	4,059,648	14.9	3,801,272	14.6
介護保険	621,552	2.2	542,795	2.0	690,855	2.5	1,223,613	4.5	495,643	1.9
(介護保険事業勘定)	7,306,097	25.5	7,536,211	27.1	8,066,731	28.9	8,394,344	30.8	8,538,635	32.7
(介護サービス事業勘定)	6,084,097	21.2	6,265,283	22.5	6,691,721	24.0	7,044,770	25.9	7,233,756	27.7
後期高齢者医療	1,222,000	4.3	1,270,928	4.6	1,375,010	4.9	1,349,574	5.0	1,304,879	5.0
	1,075,392	3.7	1,209,036	4.3	1,329,380	4.8	1,454,782	5.3	1,572,941	6.0

(2) 歳出

単位：千円

款別	平成27年度		平成28年度		平成29年度		平成30年度		令和元年度	
	金額	構成比	金額	構成比	金額	構成比	金額	構成比	金額	構成比
総額		%		%		%		%		%
国民健康保険	27,793,904	100.0	27,323,450	100.0	27,032,754	100.0	26,748,627	100.0	25,669,503	100.0
公共下水道事業	14,501,029	52.2	14,307,652	52.4	13,591,406	50.3	12,100,215	45.2	11,628,452	45.3
墓地公園	4,612,614	16.6	3,972,961	14.5	3,713,403	13.7	3,916,371	14.6	3,686,974	14.4
介護保険	608,084	2.2	535,663	2.0	677,843	2.5	1,213,600	4.5	483,065	1.9
(介護保険事業勘定)	7,002,288	25.2	7,302,987	26.7	7,726,515	28.6	8,074,428	30.2	8,309,313	32.4
(介護サービス事業勘定)	5,851,912	21.1	6,110,114	22.4	6,443,845	23.8	6,810,159	25.5	7,097,006	27.6
後期高齢者医療	1,150,376	4.1	1,192,873	4.4	1,282,670	4.7	1,264,269	4.7	1,212,307	4.7
	1,069,889	3.8	1,204,187	4.4	1,323,587	4.9	1,444,013	5.4	1,561,699	6.1

資料 財政課

15-3 一般会計における性質別決算

単位：千円

事業別	平成27年度		平成28年度		平成29年度		平成30年度		令和元年度	
	金額	構成比	金額	構成比	金額	構成比	金額	構成比	金額	構成比
総額		%		%		%		%		%
人件費	73,734,075	100.0	79,440,019	100.0	70,890,527	100.0	92,557,451	100.0	74,628,108	100.0
扶助費	10,747,855	14.6	10,848,772	13.7	10,878,909	15.3	10,971,093	11.9	11,621,541	15.6
公債費	10,641,710	14.4	11,350,075	14.3	12,025,735	17.0	12,340,470	13.3	12,905,899	17.3
物件修費	2,988,335	4.1	3,013,136	3.8	3,541,850	5.0	3,495,193	3.8	3,645,694	4.9
維持補修費	18,655,982	25.3	19,738,767	24.8	19,897,025	28.1	20,462,394	22.1	21,152,797	28.3
補助費等	1,515,158	2.1	1,434,808	1.8	870,259	1.2	1,179,647	1.3	1,391,620	1.9
積立金	3,038,131	4.1	2,942,205	3.7	2,945,747	4.2	22,772,748	24.6	6,932,263	9.3
投資及出資金	5,542,238	7.5	337,264	0.4	4,992,069	7.0	539,456	0.6	535,174	0.7
貸付金	-	-	-	-	-	-	-	-	-	-
繰出金	463,100	0.6	470,105	0.6	468,315	0.7	465,000	0.5	459,035	0.6
繰出金	3,982,674	5.4	4,874,443	6.1	5,022,379	7.1	5,200,874	5.6	4,663,222	6.2
投資的経費	16,158,892	21.9	24,430,444	30.8	10,248,239	14.5	15,130,576	16.3	11,320,863	15.2

資料 財政課

15-4 市税決算額

単位：千円

税目別	平成27年度	平成28年度	平成29年度	平成30年度	令和元年度
総額	40,823,803	40,398,469	41,039,485	41,602,866	42,635,867
市民税	21,745,793	21,105,326	21,647,862	21,785,985	22,436,262
固定資産税	17,965,618	18,183,672	18,349,615	18,774,056	19,149,430
軽自動車税	55,103	69,981	72,509	76,311	79,319
市たばこ税	971,204	955,592	891,075	881,841	887,349
特別土地保有税	-	-	-	-	-
入湯税	86,085	83,898	78,424	84,673	83,508

資料 財政課

15-5 市民の市税負担状況

単位：千円

年度・税目	現年 収納済額	1人当たり 負担額	1世帯当たり 負担額	人口及び世帯数	
平成27年度	総額	40,823,803	247	532	165,411 人
	市民税	21,745,793	131	283	76,713 世帯
	固定資産税	17,965,618	109	234	(平成28年3月31日現在)
	その他	1,112,392	7	15	
平成28年度	総額	40,398,468	241	516	167,463 人
	市民税	21,105,326	126	270	78,271 世帯
	固定資産税	18,183,672	109	232	(平成29年3月31日現在)
	その他	1,109,471	7	14	
平成29年度	総額	41,039,485	243	515	168,852 人
	市民税	21,647,862	128	272	79,695 世帯
	固定資産税	18,349,615	109	230	(平成30年3月31日現在)
	その他	1,042,008	6	13	
平成30年度	総額	41,602,866	244	512	170,254 人
	市民税	21,785,985	128	268	81,242 世帯
	固定資産税	18,774,056	110	231	(平成31年3月31日現在)
	その他	1,042,825	6	13	
令和元年度	総額	42,635,867	249	517	170,978 人
	市民税	22,436,262	131	272	82,419 世帯
	固定資産税	19,149,430	112	232	(令和2年3月31日現在)
	その他	1,050,175	6	13	

資料 財政課

15-6 市税徴収実績

単位：千円

(令和元年度)

税目別	予算現額	調定額	収入済額	不納欠損額	収入未済額	徴収割合	
						対予算	対調定
総額	42,487,410	43,735,695	42,635,867	59,173	1,040,655	100.3	97.5
市民税	22,464,700	23,268,143	22,436,262	51,791	780,091	99.9	96.4
固定資産税	18,998,320	19,410,707	19,149,430	7,136	254,141	100.8	98.7
軽自動車税	80,390	85,988	79,319	245	6,424	98.7	92.2
市たばこ税	860,000	887,349	887,349	-	-	103.2	100.0
入湯税	84,000	83,508	83,508	-	-	99.4	100.0

資料 財政課

15-7 市有財産の状況

市有財産	平成27年度	平成28年度	平成29年度	平成30年度	令和元年度
土地 (㎡)	2,318,299	2,392,586	2,403,809	2,408,304	2,411,657
建物 (㎡)	431,733	447,269	447,269	452,716	449,156
車両 (台)	186	189	205	216	208

資料 財産管理課

15-8 一般会計における款別予算額の推移（当初予算）

(1) 歳入

単位：千円

款	別	平成28年度		平成29年度		平成30年度		令和元年度		令和2年度	
		金額	構成比	金額	構成比	金額	構成比	金額	構成比	金額	構成比
総	額	71,400,000	100.0	67,200,000	100.0	75,600,000	100.0	78,100,000	100.0	74,400,000	100.0
市	税	40,774,150	57.1	40,763,240	60.7	41,313,870	54.6	41,810,410	53.5	42,227,890	56.8
地	方	277,100	0.4	271,700	0.4	281,250	0.4	285,000	0.4	303,370	0.4
利	子	41,000	0.1	42,800	0.1	49,100	0.1	41,900	0.1	22,100	0.0
配	当	264,700	0.4	259,300	0.4	223,100	0.3	223,100	0.3	203,000	0.3
株	式	250,000	0.4	244,900	0.4	259,700	0.3	240,000	0.3	137,000	0.2
法	人									538,200	0.7
地	方	3,317,400	4.6	2,987,200	4.4	3,410,300	4.5	3,345,500	4.3	3,757,100	5.0
自	動	69,300	0.1	80,000	0.1	101,600	0.1	62,500	0.1	-	-
環	境	-	-	-	-	-	-	22,000	0.0	41,400	0.1
地	方	72,600	0.1	76,100	0.1	84,700	0.1	630,720	0.8	122,620	0.2
地	方	36,820	0.1	93,400	0.1	281,560	0.4	194,560	0.2	29,600	0.0
交	通	16,000	0.0	17,500	0.0	15,800	0.0	15,550	0.0	15,970	0.0
分	担	619,810	0.9	642,090	1.0	786,740	1.0	612,450	0.8	583,090	0.8
使	用	1,898,740	2.7	1,767,210	2.6	1,751,970	2.3	1,733,390	2.2	1,851,930	2.5
国	庫	6,813,840	9.5	7,076,030	10.5	7,748,570	10.2	8,147,630	10.4	9,279,010	12.5
県	支	2,509,220	3.5	2,576,070	3.8	2,898,060	3.8	3,030,830	3.9	3,666,360	4.9
財	産	199,030	0.3	199,580	0.3	257,640	0.3	341,320	0.4	369,990	0.5
寄	附	3,600	0.0	3,520	0.0	5,020	0.0	50,550	0.1	63,300	0.1
繰	上	6,256,390	8.8	665,110	1.0	6,262,080	8.3	8,177,500	10.5	3,363,640	4.5
繰	越	700,000	1.0	4,447,000	6.6	1,293,000	1.7	900,000	1.2	900,000	1.2
諸	収	2,017,000	2.8	2,099,250	3.1	2,115,340	2.8	1,970,690	2.5	2,115,130	2.8
市	債	5,263,300	7.4	2,888,000	4.3	6,460,600	8.5	6,264,400	8.0	4,809,300	6.5

(2) 歳出

単位：千円

款	別	平成28年度		平成29年度		平成30年度		令和元年度		令和2年度	
		金額	構成比	金額	構成比	金額	構成比	金額	構成比	金額	構成比
総	額	71,400,000	100.0	67,200,000	100.0	75,600,000	100.0	78,100,000	100.0	74,400,000	100.0
議	会	372,220	0.5	371,540	0.6	365,490	0.5	366,260	0.5	362,030	0.5
総	務	12,567,030	17.6	9,613,850	14.3	8,542,660	11.3	12,043,650	15.4	7,952,470	10.7
民	生	25,000,920	35.0	25,286,090	37.6	27,867,840	36.9	30,084,230	38.5	31,984,190	43.0
衛	生	5,413,540	7.6	5,406,590	8.0	5,532,760	7.3	5,752,160	7.4	5,858,020	7.9
農	林	11,100	0.0	10,210	0.0	20,020	0.0	9,910	0.0	9,460	0.0
商	工	813,520	1.1	790,370	1.2	740,410	1.0	842,830	1.1	804,410	1.1
土	木	6,018,100	8.4	5,945,640	8.8	8,158,830	10.8	7,543,810	9.7	7,963,950	10.7
消	防	2,100,100	2.9	2,145,050	3.2	2,339,690	3.1	2,226,210	2.9	2,321,480	3.1
教	育	14,367,640	20.1	12,270,220	18.3	14,495,930	19.2	13,739,050	17.6	12,859,950	17.3
災	害	1,266,610	1.8	1,917,640	2.9	3,773,640	5.0	1,622,040	2.1	338,560	0.5
公	債	3,369,220	4.7	3,342,800	5.0	3,662,730	4.8	3,769,850	4.8	3,845,480	5.2
予	備	100,000	0.1	100,000	0.1	100,000	0.1	100,000	0.1	100,000	0.1

資料 財政課

15-9 一般会計における性質別予算額の推移（当初予算）

単位：千円

性 質 別	平成28年度		平成29年度		平成30年度		令和元年度		令和2年度	
	金 額	構成比	金 額	構成比	金 額	構成比	金 額	構成比	金 額	構成比
総 額	71,400,000	100.0	67,200,000	100.0	75,600,000	100.0	78,100,000	100.0	74,400,000	100.0
人 件 費	11,380,161	15.9	11,411,237	17.0	11,419,119	15.1	12,125,527	15.5	14,390,130	19.3
扶 助 費	11,257,496	15.8	11,568,422	17.2	12,742,649	16.9	13,309,896	17.0	14,386,958	19.3
公 債 費	3,369,220	4.7	3,342,800	5.0	3,662,730	4.8	3,769,850	4.8	3,845,480	5.2
物 件 費	21,239,407	29.7	20,725,172	30.8	21,766,872	28.8	22,441,890	28.7	20,689,888	27.8
維 持 補 修 費	2,083,754	2.9	1,204,876	1.8	1,981,168	2.6	1,630,049	2.1	1,792,919	2.4
補 助 費 等	3,295,255	4.6	3,470,282	5.2	4,273,483	5.7	7,563,208	9.7	5,014,314	6.7
積 立 金	129,865	0.2	1,870,224	2.8	535,751	0.7	529,943	0.7	532,979	0.7
投資及び出資金貸付金	476,480	0.7	473,940	0.7	480,660	0.6	469,140	0.6	920,540	1.2
繰 出 金	5,023,920	7.0	4,846,241	7.2	4,837,194	6.4	4,052,422	5.2	3,036,346	4.1
投 資 的 経 費	13,044,442	18.3	8,186,806	12.2	13,800,374	18.3	12,108,075	15.5	9,690,446	13.0
予 備 費	100,000	0.1	100,000	0.1	100,000	0.1	100,000	0.1	100,000	0.1

資料 財政課

15-10 市債の状況

単位：千円

区 分	平成26年度末 現 在 高	平成27年度末 現 在 高	平成29年度末 現 在 高	平成30年度末 現 在 高	令 和 元 年 度					元年度末現在高	構成比(%)
					借 入 額	還 額			計		
						元	金	利			
一 般 会 計	17,589,788	19,466,051	23,071,010	26,048,794	4,793,900	3,530,456	115,236	3,645,692	27,312,238	100.0	
総 務 債	660,725	1,438,316	5,854,334	6,450,052	76,400	758,052	17,393	775,445	5,768,400	21.1	
民 生 債	2,216,859	1,829,162	1,187,981	1,113,350	1,024,000	244,169	8,072	252,241	1,893,181	6.9	
衛 生 債	543,773	543,223	331,167	330,574	8,000	71,264	3,323	74,587	267,310	1.0	
土 木 債	3,853,370	5,115,067	5,053,128	6,465,056	1,541,900	923,332	16,119	939,451	7,083,624	25.9	
消 防 債	890,638	759,100	522,816	559,271	29,800	75,918	1,045	76,963	513,153	1.9	
教 育 債	9,195,597	9,594,651	10,021,963	11,075,516	2,113,800	1,424,397	68,561	1,492,958	11,764,919	43.1	
減 税 補 て ん 債	228,826	186,532	99,621	54,975	-	33,324	723	34,047	21,651	0.1	
下 水 道 会 計	12,681,874	12,365,436	10,954,289	10,276,138	368,900	1,062,120	161,170	1,223,290	9,582,918	100.0	
墓 地 公 園 会 計	-	132,000	238,540	339,510	51,800	31,360	1,105	32,465	359,950	100.0	
介 護 会 計	976,871	762,381	320,497	114,796	172,000	84,897	1,697	86,594	201,899	100.0	

資料 財政課

16 治安・消防

16-1 交通事故による死傷者数

年次	件数	死者	傷者
平成 28 年 2016	364	2	448
29 2017	424	7	498
30 2018	400	4	507
令和 元年 2019	364	3	434
2 2020	245	2	278

注 千葉県警察発表の年集計(1月～12月)(確定値)。

資料 市民安全課

16-3 水利状況

(各年12月31日現在)

年次	総数	消火栓	防火水槽	プール	河川	池	沼	その他
平成 28 年 2016	2,055	1,404	608	33	5	-	-	5
29 2017	2,081	1,413	625	33	5	-	-	5
30 2018	2,095	1,416	636	33	5	-	-	5
令和 元年 2019	2,111	1,428	640	33	5	-	-	5
2 2020	2,121	1,432	646	33	5	-	-	5

資料 消防本部

16-2 消防職員数及び団員数

(1)消防職員数

(各年4月1日現在)

年次	総数	消防正	消防監	消防監	消防司令	消防司令	消防司令補	消防士	消防副士	消防士	その他
平成 28 年 2016	180	-	1	14	41	46	33	7	36	2	
29 2017	183	-	1	15	37	45	34	10	39	2	
30 2018	191	-	1	17	37	44	31	11	48	2	
31 2019	194	-	1	16	39	43	31	12	49	3	
令和 2 年 2020	194	-	1	15	38	41	34	12	51	2	

(2)消防団員数

(各年4月1日現在)

年次	総数	団長	副団長	分団長	副分団長	部長	班長	副班長	見習	団員
平成 28 年 2016	134	1	3	3	4	16	68	10	-	29
29 2017	144	1	3	3	4	17	63	12	-	41
30 2018	136	1	2	4	4	13	63	10	-	39
31 2019	93	1	3	4	4	13	32	9	-	27
令和 2 年 2020	94	1	4	3	4	15	27	5	-	35

資料 消防本部

16-4 消防車両一覧

(各年12月31日現在)

年次	総数	水槽付消防ポンプ自動車	消防ポンプ自動車	大型水槽車	化学消防ポンプ自動車	救助工作車	消防38m級はしご自動車付	消防15m級屈折はしご自動車付	救急自動車	指揮車	広報車	資材搬送車	その他
平成 28 年 2016	31	4	4	1	-	1	1	1	7	1	3	2	6
29 2017	31	4	4	1	-	1	1	1	7	1	3	2	6
30 2018	31	4	4	1	-	1	1	1	7	1	3	2	6
令和 元年 2019	31	4	4	1	-	1	1	1	7	1	3	2	6
2 2020	31	4	4	1	-	1	1	1	7	1	3	2	6
2020	11	-	7	-	-	-	-	-	-	-	1	3	-

資料 消防本部

16-5 火災の概要

(各年12月31日現在)

年次	件数	焼損面積	損害見積額	死者数	負傷者数
		m ²	千円		
平成 28年 2016	43	786	87,919	2	5
29 2017	52	83	7,098	2	8
30 2018	35	47	10,334	-	2
令和 元年 2019	31	88	6,792	1	3
2 2020	43	183	77,706	-	5

注 焼損面積（焼損床面積及び表面積の合算）

資料 消防本部

16-7 時間別火災発生件数

年次	総数	0	1	2	3	4	5	6	7	8	9	10	11	12	13	14	15	16	17	18	19	20	21	22	23	不明
		時	時	時	時	時	時	時	時	時	時	時	時	時	時	時	時	時	時	時	時	時	時	時	時	時
平成 28年 2016	43	1	-	1	-	2	1	1	-	-	2	-	4	4	2	2	1	3	2	4	1	2	3	4	2	1
29 2017	52	-	1	1	1	2	-	1	2	3	3	3	3	1	5	2	3	3	5	3	2	2	1	-	3	2
30 2018	35	-	-	1	1	-	1	-	1	2	1	-	1	3	2	1	2	2	3	3	2	-	1	2	2	4
令和 元年 2019	31	1	2	2	1	-	3	1	2	1	-	2	1	2	2	1	3	2	1	-	-	2	1	-	1	-
2 2020	43	2	1	2	-	1	-	-	-	2	2	3	3	3	2	3	4	1	3	3	3	2	-	1	-	2

資料 消防本部

16-6 月別火災発生件数

年次	総数	1月	2月	3月	4月	5月	6月	7月	8月	9月	10月	11月	12月
平成 28年 2016	43	-	3	3	4	7	2	6	2	4	7	2	3
29 2017	52	4	7	2	6	7	2	2	-	7	2	5	8
30 2018	35	2	3	7	2	4	-	2	5	1	4	3	2
令和 元年 2019	31	2	6	3	4	3	3	1	1	1	2	2	3
2 2020	43	7	5	4	7	1	2	1	6	3	1	2	4

資料 消防本部

16-8 原因別火災発生件数

年次	総数	たき火	火あそび	たばこ	ストーブ	こたろ	煙突・煙道	排気管	放火・放火の疑い	風呂かまど	内燃機	マッチ・ライター	こたつ	電気装置	交通機関内配線	電灯等の配線	電気機器	配線器具	溶接機・溶断機	不明	その他
平成 28年 2016	43	-	1	4	-	14	-	-	4	-	-	-	-	1	-	3	3	2	-	9	3
29 2017	52	-	1	9	1	6	-	-	9	-	-	-	-	2	-	2	1	3	-	7	11
30 2018	35	1	-	3	-	6	-	-	6	-	-	1	-	2	-	2	3	-	-	8	3
令和 元年 2019	31	1	-	6	-	6	-	-	2	-	-	-	-	-	-	1	2	4	-	4	5
2 2020	43	-	1	8	1	6	-	1	-	-	-	-	-	-	-	4	2	2	-	9	9

資料 消防本部

16-9 用途別建物火災発生件数

年次	総数	劇場・観覧会場	公会堂又は集会場	キャバレー・ナイトクラブ等	遊技場又はダンスホール	料理店等	飲食店	マーケット等	旅館・宿泊所	寄宿舎・共同住宅	病院・助産所	老児福祉施設等	幼稚園・学校等	図書館	公衆浴場	神社・寺院・教会	工場又は作業場	自動車庫	倉庫	前各項に該当しない事業場	複合用途	一般住宅	併用住宅	物置	その他
29 2017	33	2	-	-	-	-	1	-	2	12	-	-	-	-	-	-	-	-	-	-	11	5	-	-	-
30 2018	19	-	-	-	-	-	-	-	-	12	-	-	1	-	-	-	1	-	-	-	3	2	-	-	-
令和 元年 2019	20	-	-	-	-	-	1	-	2	7	-	-	-	-	-	-	1	-	4	-	2	3	-	-	-
2 2020	25	-	-	-	-	-	-	1	2	8	-	-	-	-	-	-	-	-	1	2	7	4	-	-	-

資料 消防本部

16-10 区分別火災焼損状況

年次	合計			建物火災										林野火災			車両火災		船舶火災		その他の火災		
	件数	焼損面積	損害見積額	件数	焼損棟数(程度)				焼損床面積	一平均当り積	焼損表面積	損害見積額	一平均当り積	件数	焼損面積	損害見積額	件数	損害見積額	件数	損害見積額	件数	損害見積額	
					計	全焼	半焼	部分焼															ぼや
平成 28年 2016	43	786	87,919	31	32	-	-	8	24	449	14.5	337	85,349	2,753	-	-	-	4	2,549	-	-	8	21
29 2017	52	83	7,098	33	33	-	1	3	29	72	2.2	11	5,632	171	-	-	-	6	431	-	-	13	1,035
30 2018	35	47	10,334	19	19	-	1	4	14	44	2.3	3	9,355	492	-	-	-	4	941	-	-	12	38
令和 元年 2019	31	88	6,792	20	20	1	-	3	16	80	4	8	6,765	338	-	-	-	1	5	-	-	10	22
2 2020	43	183	77,706	25	27	1	-	3	23	152	6.1	31	48,270	1,931	-	-	-	5	23,940	1	5,466	12	30

資料 消防本部

16-11 火災覚知区分

年次	総数	火災専用電話	加入電話	警察電話	駆け付け	事後聞知	その他
平成 28年 2016	43	30	4	2	1	5	1
29 2017	52	27	5	4	-	16	-
30 2018	35	24	2	-	-	9	-
令和 元年 2019	31	19	2	1	1	8	-
2 2020	43	29	2	2	-	10	-

資料 消防本部

16-12 救急種別出動件数及び搬送人員

年 月	総 数	火 災 事 故	自 然 災 害 事 故	水 難 事 故	交 通 事 故	労 働 災 害 事 故	運 動 競 技 事 故	一 般 負 傷	加 害	自 損 行 為	急 病	そ の 他
平成 28 年	7,703	33	4	8	551	102	48	1,059	68	55	4,815	960
2016	6,906	3	4	3	526	102	48	977	52	37	4,404	750
29	8,174	27	2	4	590	98	49	1,134	51	40	5,070	1,109
201	7,403	7	-	-	565	93	49	1,052	39	28	4,720	850
30	8,592	15	1	2	527	80	45	1,153	53	77	5,417	1,222
2018	7,933	1	1	0	537	79	45	1,102	43	61	5,135	929
令和 元年	9,150	17	3	3	547	86	39	1,290	55	62	5,639	1,409
2019	8,363	3	2	2	541	85	39	1,208	44	48	5,265	1,126
2	7,298	28	-	9	417	76	18	1,071	40	57	4,328	1,254
2020	6,659	5	-	2	388	76	18	1,004	33	45	4,043	1,045
1月	817	3	-	1	35	6	2	105	3	4	530	128
2月	645	1	-	-	41	9	2	85	8	6	388	105
3月	567	2	-	1	36	7	1	81	8	6	345	80
4月	492	8	-	1	24	2	1	75	1	4	304	72
5月	444	1	-	1	29	5	-	53	3	2	276	74
6月	472	1	-	1	36	4	-	96	3	2	250	79
7月	580	1	-	1	34	4	-	100	3	7	327	103
8月	745	2	-	2	32	14	2	90	2	2	469	130
9月	624	5	-	-	39	6	2	95	-	5	358	114
10月	644	-	-	-	49	3	2	110	2	8	328	142
11月	609	2	-	1	31	4	6	82	4	8	355	116
12月	659	2	-	-	31	12	-	99	3	3	398	111

注 月別は、救急出動件数

資料 消防本部

16-13 出動区分別件数及び傷病程度

年次・事故種別	出動件数	不 件	搬 送 数	搬 送 人 員	傷 病 程 度				
					死	亡	重 症	中 等 症	軽 症
平成 28 年 2016	7,703	851	6,906	55	425	2,649	3,776	1	
29 2017	8,174	817	7,403	58	452	2,946	3,947	-	
30 2018	8,592	743	7,933	61	488	3,106	4,278	-	
令和 元年 2019	9,150	860	8,363	35	588	3,726	4,014	-	
2 2020	7,298	694	6,659	51	504	3,021	3,083	-	
内訳									
火災事故	28	23	5	-	-	4	1	-	
自然災害事故	-	-	-	-	-	-	-	-	
水難事故	9	7	2	-	-	-	2	-	
交通事故	417	45	388	-	8	130	250	-	
労働災害事故	76	-	76	2	6	32	36	-	
運動競技事故	18	-	18	-	1	6	11	-	
一般負傷	1,071	71	1,004	3	16	341	644	-	
加害	40	9	33	-	-	8	25	-	
自損行為	57	12	45	4	4	22	15	-	
急病	4,328	318	4,043	35	254	1,780	1,974	-	
その他	1,254	209	1,045	7	215	698	125	-	

資料 消防本部

16-14 全国・千葉県・浦安市の火災比較

(各年12月31日現在)

年次	火災総件数			損害額			1件当たりの損害額			建物火災件数			
	全	千	浦	全	千	浦	全	千	浦	全	千	浦	
	国	葉	安	国	葉	安	国	葉	安	国	葉	安	
	千	県	市	千	県	市	千	県	市	千	県	市	
				千円	千円	千円	千円	千円	千円	千円			
平成 28年	2016	36,831	1,742	43	75,233,396	2,907,350	87,919	2,043	1,668	2,045	20,991	927	31
29	2017	39,373	1,998	52	89,322,667	3,730,210	7,098	2,269	1,867	137	21,365	925	33
30	2018	37,981	1,924	35	84,627,241	3,266,907	10,334	2,228	1,698	295	20,764	960	19
令和 元年	2019	37,683	1,863	31	90,800,192	3,855,441	6,792	2,410	2,069	219	21,003	955	20
2	2020	…	…	43	…	…	77,706	…	…	1,807	…	…	25

年次	建物焼損床面積			建物焼損表面積			死者数			負傷者数			
	全	千	浦	全	千	浦	全	千	浦	全	千	浦	
	国	葉	安	国	葉	安	国	葉	安	国	葉	安	
	㎡	㎡	㎡	㎡	㎡	㎡	㎡	㎡	㎡	㎡	㎡	㎡	
平成 28年	2016	1,026,481	32,982	449	112,652	2,997	337	1,452	66	2	5,899	274	5
29	2017	1,069,932	44,623	72	111,304	3,014	11	1,456	79	2	6,052	266	8
30	2018	1,063,583	38,710	44	117,981	3,086	3	1,427	75	-	6,114	298	2
令和 元年	2019	1,102,687	47,669	80	111,123	5,216	8	1,486	54	1	5,865	254	3
2	2020	…	…	152	…	…	31	…	…	-	…	…	5

注 令和2年の全国及び千葉県の火災件数等の確定値については作成時未発表。

資料 消防本部

16-15 危険物施設数

(各年3月31日現在)

年	度	総	数	製	造	所	屋内貯蔵所	屋外タンク貯蔵所	屋内タンク貯蔵所	地下タンク貯蔵所	簡易タンク貯蔵所	移動タンク貯蔵所	屋外貯蔵所	給油取扱所	第一種	
															販売取扱所	一般取扱所
平成	27	年度	211	-	15	1	9	29	-	109	-	38	-	10		
	28		213	-	18	1	9	28	-	110	-	37	-	10		
	29		211	-	16	1	9	29	-	109	-	36	-	11		
	30		215	-	18	1	9	30	-	111	-	34	-	12		
令和	元	年度	219	-	18	1	9	28	-	116	-	35	-	12		

資料 消防本部

付 録

清安市組織図(令和2年4月1日)
【市長部局】

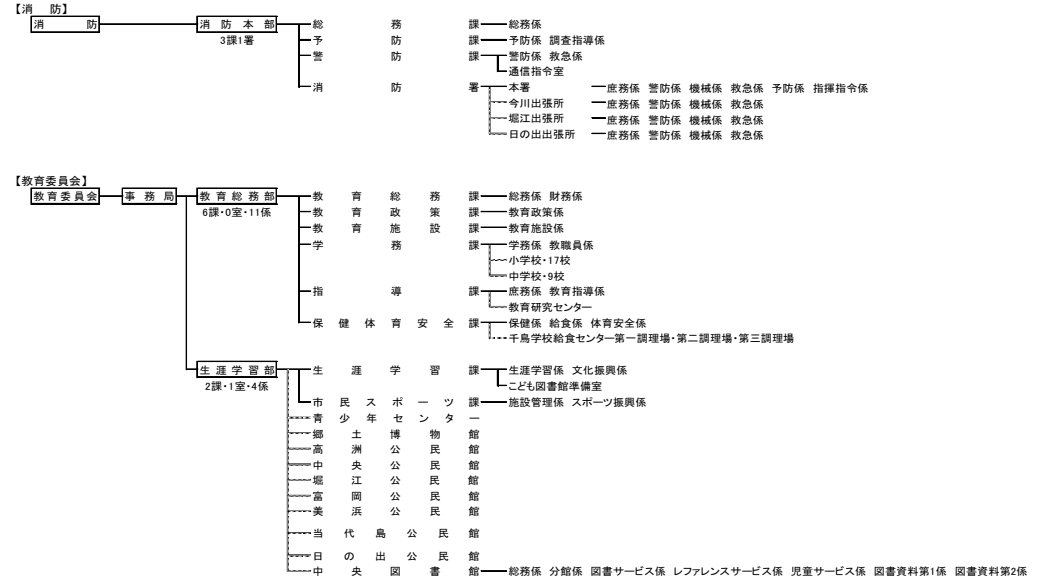
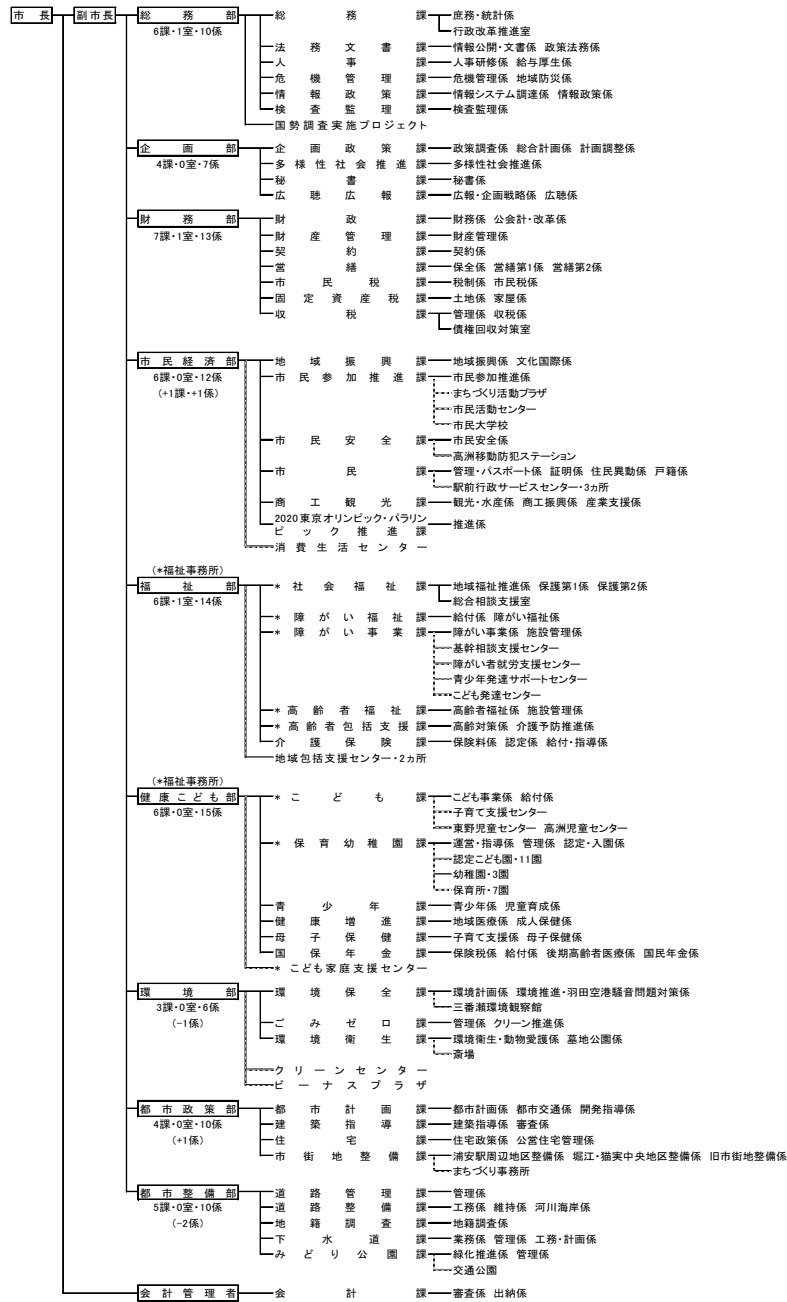

令和2年4月1日現在

	部	課	室	係
市長部局	9[±0]	47[+1]	3[±0]	97[-1]
会計管理者	1[±0]	1[±0]	-	2[±0]
消防	1[±0]	3[±0] (1署)	1[±0]	5[±0]
教育委員会	2[±0]	8[±0]	1[±0]	15[±0]
選挙管理委員会事務局	1[±0]	-	-	1[±0]
監査委員事務局	1[±0]	-	-	-
議会事務局	1[±0]	2[±0]	-	2[±0]

※有括弧内の数字は令和元年度からの増減数

17-2 市内官公署及び主要団体

名称	所在地
市関連施設	
浦安市役所	浦安市 猫実1-1-1
浦安駅前行政サービスセンター	北栄1-13-25
新浦安駅前行政サービスセンター	入船1-2-1 マーレ2階
舞浜駅前行政サービスセンター	舞浜25-2
まちづくり活動プラザ	入船5-45-1
新浦安駅前プラザ マーレ	入船1-2-1
市民活動センター	猫実1-1-1 市役所1階
市民大学校 (浦安市民大学)	入船5-45-1 まちづくり活動プラザ内
国際センター	入船1-2-1 マーレ2階
Sora-café (市役所食堂)	猫実1-1-1 市役所10階
市役所託児室 (来庁者専用)	猫実1-1-1 市民活動センター横
男女共同参画センター	猫実1-1-2 文化会館2階
地域交流プラザ (エスレ高洲)	高洲5-3-2
まちづくり事務所	猫実3-25-10
保健・医療・福祉施設	
休日救急等歯科診療所	猫実1-2-5 健康センター1階
急病診療所	猫実1-2-5 健康センター1階
健康センター	猫実1-2-5
総合福祉センター	東野1-7-1
ボランティアセンター	東野1-7-1 総合福祉センター内
(社)浦安市社会福祉協議会	東野1-7-1
地域福祉センター	東野1-9-3
老人福祉センター (Uセンター)	東野1-9-1
特別養護老人ホーム・ケアハウス	高洲9-3-1
(公社)浦安市シルバー人材センター	猫実2-12-7
富岡地域包括支援センター(ともづな富岡)	富岡3-1-9
富岡地域包括支援センター(ともづな富岡)東野支所	富岡3-4-1 1 ASMACT浦安1階
中央地域包括支援センター(ともづな中央)	猫実1-1-1 市役所3階
浦安駅前地域包括支援センター(ともづな浦安駅前)	北栄1-1-16
新浦安駅前地域包括支援センター(ともづな新浦安)	入船1-2-1 マーレ2階
高洲地域包括支援センター(ともづな高洲)	高洲9-3-1 特別養護老人ホーム内
猫実高齢者デイサービスセンター	猫実1-2-5 健康センター地下1階
浦安駅前高齢者デイサービスセンター	猫実4-19-24
高洲高齢者デイサービスセンター	高洲9-3-1
障がい者福祉センター	東野1-8-2
ソーシャルサポートセンター	東野1-9-3 東野地区 複合福祉施設通所棟4階
ワークステーション	千鳥15-5
障がい者等一時ケアセンター	東野1-8-2
身体障がい者福祉センター	東野1-9-3 東野地区 複合福祉施設通所棟1階
青少年発達サポートセンター(うらやす・そらいろルーム)	入船5-45-1
相談支援事業 (基幹相談支援センター)	入船5-45-1 まちづくり活動プラザ内
地域職業相談室	入船5-45-1 まちづくり活動プラザ内
子育て関連施設	
子育て支援センター	猫実1-12-38 集合事務所3階
こんにちは赤ちゃんルーム・子育て応援ルーム	猫実1-2-5
こども家庭支援センター	猫実1-2-5 健康センター地下1階
こども発達センター	東野1-7-1
高洲児童センター	高洲5-3-2
少年の広場	今川3-1-2
浦安こどもの広場	高洲2-4
新浦安カルチャープラザ	入船1-2-1 マーレ3階
青少年館	猫実1-12-38 集合事務所1、2階
青少年交流活動センターうら・らめ〜る	日の出7-2-1
放課後児童交流センター	北栄1-1-16
東野児童センター	東野1-7-1
若草認定こども園	猫実4-6-12
青葉幼稚園	当代島3-12-1

名称	所在地
みなみ認定こども園	堀江5-4-2
神明認定こども園	猫実1-18-43
北部認定こども園	北栄3-20-2
見明川認定こども園	弁天3-1-3
堀江認定こども園	堀江4-34-6
富岡幼稚園	富岡1-1-2
美浜南認定こども園	美浜3-15-2
入船南認定こども園	入船3-66-2
舞浜認定こども園	舞浜2-1-2
美浜北認定こども園	美浜5-12-3
日の出幼稚園	日の出2-15-1
明海認定こども園	明海2-13-3
当代島保育園	当代島1-25-27
猫実保育園	北栄3-31-14
入船保育園	入船6-9-1
富岡保育園	富岡3-1-6
東野保育園	東野1-7-2
日の出保育園	日の出2-11-1
高洲保育園	高洲2-3-4
海園の街保育園	明海3-2-12
弁天保育園	弁天1-1-28
浦安駅前保育園	猫実4-19-24
ふたば保育園	北栄4-1-16
入船北保育園	入船4-34-1
学校施設	
浦安小学校	猫実4-9-1
南小学校	堀江5-4-1
北部小学校	北栄3-20-1
見明川小学校	弁天3-1-2
富岡小学校	富岡1-1-1
美浜南小学校	美浜3-15-1
東小学校	猫実1-11-1
舞浜小学校	舞浜2-1-1
美浜北小学校	美浜5-12-1
日の出小学校	日の出3-1-1
明海小学校	明海2-13-4
高洲小学校	高洲4-2-1
日の出南小学校	日の出5-4-4
明海南小学校	明海5-5-1
高洲北小学校	高洲2-2-1
東野小学校	東野1-7-3
入船小学校	入船3-66-1
浦安中学校	海楽2-36-1
堀江中学校	富士見2-19-1
見明川中学校	弁天3-1-1
入船中学校	入船3-66-3
富岡中学校	富岡1-23-1
美浜中学校	美浜5-12-2
日の出中学校	日の出3-1-2
明海中学校	明海5-5-1
高洲中学校	高洲7-3-1
文化・教育施設	
J:COM浦安音楽ホール	入船1-6-1
文化会館	猫実1-1-2
市民プラザWave101	入船1-4-1 (4階)
旧大塚家住宅	堀江3-3-1
旧宇田川家住宅	堀江3-4-8

名称	所在地
旧医院	堀江3-1-8
郷土博物館	猫実1-2-7
中央公民館	猫実4-18-1
堀江公民館	富士見2-2-1
富岡公民館	富岡3-1-7
美浜公民館	美浜5-13-1
当代島公民館	当代島2-14-1
日の出公民館	日の出4-1-1
高洲公民館	高洲5-3-2
中央図書館	猫実1-2-1
中央図書館猫実分館	猫実4-18-1
中央図書館堀江分館	富士見2-2-1
中央図書館富岡分館	富岡3-1-7
中央図書館美浜分館	美浜5-13-1
中央図書館当代島分館	当代島2-14-1
中央図書館日の出分館	日の出4-1-1
中央図書館高洲分館	高洲5-3-2
スポーツ施設	
バルドラール浦安アリーナ (総合体育館)	舞浜2-27
中央武道館	猫実1-18-15
屋内水泳プール	舞浜2-27
東野プール (夏季期間のみ)	東野2-18-1
ブリオベッカ浦安競技場 (陸上競技場)	舞浜2-27
運動公園テニスコート	舞浜2-27
高洲南テニスコート	港84-1
高洲太陽の丘公園高洲テニスコート	高洲2-7
高洲中央公園テニスコート	高洲4-1
中央公園テニスコート	富岡4-25
美浜テニスコート	美浜5-10
美浜運動公園テニスコート	入船5-46
舞浜テニスコート	舞浜2-1
運動公園野球場	舞浜2-27
運動公園軟式野球場	舞浜2-27
高洲中央公園少年野球場	高洲4-1
大三角公園少年野球場	舞浜3-37
中央公園軟式野球場	富岡4-25
美浜運動公園少年野球場	入船5-46
総合公園球技場	明海7-2
明海球技場	明海2-1
運動公園スケートボード場	舞浜2-27
運動公園スポーツコート	舞浜2-27
高洲海浜公園パークゴルフ場	高洲9-18
今川球技場	今川3-12
運動公園アーチェリー場	舞浜2-27
公園	
総合公園	明海7-2
浦安ドッグラン	舞浜2-27 運動公園となり
運動公園	舞浜2-27
海楽公園	海楽2-36
交通公園	美浜2-15-1
高洲海浜公園	高洲9-18
高洲太陽の丘公園	高洲2-7
高洲中央公園	高洲4-1
若潮公園	美浜2-15
中央公園	富岡4-25
日の出おひさま公園	日の出5-2
日の出北公園	日の出3-2

名 称	所 在 地
美浜運動公園	入船5-46
美浜公園	美浜5-14
弁天ふれあいの森公園	弁天4-13
明海の丘公園	明海3-1
その他の施設	
クリーンセンター	千鳥15-2
ビーナスプラザ	千鳥15-2
斎場	千鳥15-3
墓地公園	日の出8-1-1
警察	
浦安警察署	美浜5-13-2
浦安駅前交番	北栄1-13-2
富岡交番	富岡3-1-8
富士見交番	富士見2-19-6
新浦安駅前交番	入船1-2-1 マーレ1階
舞浜駅前交番	舞浜28-6
日の出交番	日の出4-1-2
消防	
消防本部・消防署	猫実1-19-22
今川出張所	今川4-11-1
堀江出張所	堀江4-18-6
日の出出張所	日の出4-1-3
消防団第1分団	堀江2-1-1
消防団第2分団	当代島2-3-19
消防団第3分団	日の出4-1-3
消防団女性分団	猫実4-18-15
自転車駐車場	
浦安駅第1自転車駐車場	北栄1-16-21
浦安駅第2自転車駐車場	当代島1-2-14
浦安駅第3自転車駐車場	北栄1-11-40付近
浦安駅第4自転車駐車場	猫実4-7-22付近
浦安駅第5自転車駐車場	猫実4-7-11付近
浦安駅第6自転車駐車場	猫実4-18-18付近
浦安駅第7自転車駐車場	猫実5-15-16付近 東西線高架下
浦安駅第8自転車駐車場	当代島1-3-3付近
浦安駅第9自転車駐車場	北栄3-27-13付近
浦安駅第10自転車駐車場	北栄1-16-13付近浦安駅前歩道橋下 北栄1-17-17付近
浦安駅第12自転車駐車場	北栄1-11-7付近東西線高架下
浦安駅第13自転車駐車場	猫実4-18-15付近
新浦安駅第1自転車駐車場	入船1-1-2 JR京葉線高架下
新浦安駅第2自転車駐車場	入船2-3-1 JR京葉線高架下
新浦安駅第3自転車駐車場	入船6-1付近JR京葉線高架下
新浦安駅第4自転車駐車場	入船1-4-1 イオン新浦安3階
新浦安駅第5自転車駐車場	入船1-7-2 モナ駐車場棟1階
新浦安駅第7自転車駐車場	入船1-5-1 モナ新浦安B館裏
新浦安駅第8自転車駐車場	美浜1-8-2付近
新浦安駅第9自転車駐車場	入船1-4-1 イオン新浦安前
新浦安駅第10自転車駐車場	入船2-2 タイムズアトレ駐車場前
新浦安駅第11自転車駐車場	入船1-1-2 アトレ新浦安前
新浦安駅第12自転車駐車場	入船1-5-1 モナ新浦安A館前
新浦安駅第13自転車駐車場	入船1-2-1 新浦安駅前プラザマーレ内
舞浜駅第1自転車駐車場	舞浜15-1
舞浜駅第2自転車駐車場	舞浜26-1 付近
舞浜駅第3自転車駐車場	舞浜25-2 付近

名 称	所 在 地
私立保育園・幼稚園・こども園・学校関係	
みのり保育園	猫実2-4-7
しおかぜ保育園	富士見4-12-15
ポピンズナーサリースクール新浦安	入船1-2-1 新浦安マーレ
愛和元町保育園	堀江5-20-11
アスク舞浜保育園	富士見5-24-5
たかし保育園新浦安	入船5-46-1
新浦安こどもの木保育園	美浜3-25-18
アップルナースリー浦安保育園	北栄1-11-24
高洲マミー保育園	高洲5-1 レジアスフオート新浦安CC内
ポピンズナーサリースクール浦安	北栄3-27-13ダイエー3階
あい・あい保育園 浦安園	猫実4-2-3
浦安わかばの森保育園	北栄2-15-8
浦安どろんこ保育園	堀江1-34-29
舞浜こどもの木保育園	富士見1-11-17
そらまめ保育園新浦安駅前	入船1-6-1 (3階)
風花学園	堀江6-11-37
こどものじかん保育園	東野3-4-11
新浦安きらきら保育園	明海2-12-1
エンゼルマミー	入船4-9-16
めぶき保育園	猫実2-1-37
さくら保育園	富士見4-6-28
ことのは保育園	富岡1-4-11
スクルドエンジェル保育園浦安園	当代島3-3-1
浦安幼稚園	富岡3-3-1
吹上幼稚園	富士見5-10-1
聖徳大学附属浦安幼稚園	日の出5-4-2
暁星国際学園新浦安幼稚園	高洲4-2-20
渋谷教育学園浦安幼稚園	高洲2-3-1
渋谷教育学園浦安こども園	明海5-4-1
県立浦安高等学校	海薬2-36-2
県立浦安南高等学校	高洲9-4-1
東海大学付属浦安中学校・高等学校	東野3-11-1
東京学館浦安中学校・高等学校	高洲1-23-1
明海大学	明海1-2-1
順天堂大学医療看護学部	高洲2-5-1
了徳寺大学	明海5-8-1
郵便局	
浦安郵便局	東野1-6-1
浦安猫実二郵便局	猫実2-7-7
浦安駅前郵便局	当代島1-1-22
浦安富岡郵便局	富岡3-2-1
浦安堀江郵便局	堀江5-22-2
新浦安駅北郵便局	美浜1-7-105
新浦安駅前郵便局	入船1-5-1 (1階)
浦安望海の街郵便局	明海4-2-1
交通機関	
東京メトロ東西線浦安駅	北栄1-13-1
JR京葉線新浦安駅	入船1-1
JR京葉線舞浜駅	舞浜26-5
東京ベイシティ交通(株)	千鳥12-5
電気・水道・ガス	
県企業局市川水道事務所葛南支所	市川市 新井3-15-10
東京電力(株)千葉カスタマーセンター第二	浦安市 日の出2-1-11
市内主要団体など	
浦安商工会議所	浦安市 猫実1-19-36
浦安市医師会	猫実1-2-5健康センター内
浦安市歯科医師会	猫実1-2-5健康センター内
浦安市薬剤師会	猫実1-2-5健康センター内
(株)ジェイコム千葉浦安局	入船1-5-2 (17階)

名 称	所 在 地
市外主要官公署	
千葉県庁	千葉市 中央区市場町1-1
千葉地方公務局市川支局	市川市 大野町4-2156-1
市川年金事務所	市川1-3-18 SRビル市川3階
市川健康福祉センター(市川保健所)	南八幡5-11-22
市川税務署	北方1-11-10
市川簡易裁判所	鬼高2-20-20
ハローワーク市川(公共職業安定所)	南八幡5-11-21
市川児童相談所	東大和田2-8-6
葛南地域振興事務所	船橋市 本町1-3-1フェイス7階
船橋県税事務所	湊町2-10-18
千葉県消費者センター	高瀬町66-18

浦安市統計書 令和2年版

発行 浦安市役所

〒279-8501 千葉県浦安市猫実一丁目1番1号

TEL 047-351-1111 (代表)

編集 総務部総務課

発行日 2021年3月

再生紙を使用しています。